

CERCLE NAUTIQUE ET TOURISTIQUE DU LACYDON

DELEGATION DE SERVICE PUBLIC 1

VIEUX PORT DE MARSEILLE

**Quai Marcel Pagnol
13284 MARSEILLE CEDEX 07**

COMPTE RENDU D'ACTIVITE

01/01/20 à 31/12/20



SOMMAIRE

CHAPITRE 1 : CADRE GENERAL DE LA D.S.P.1

- 1.1 Contexte actuel : caractéristiques du contrat de DSP 1
 - 1.1.1- Objet
 - 1.1.2- Identification du périmètre
 - 1.1.3- Durée
 - 1.1.4- Identité du Délégataire au 31 décembre 2020
 - 1.1.5- Autres associations présentes sur le périmètre de la DSP1
 - 1.1.6- Autres espaces de gestion du Vieux Port
 - 1.1.7- Principes généraux de la mission confiée au CNTL
 - 1.1.8- Organisation du service
- 1.2 Faits marquants de l'exercice

CHAPITRE 2 : COMPTE RENDU TECHNIQUE ET FINANCIER

- 2.1 Politique tarifaire et évolution
- 2.2 Détails sur la formation du chiffre d'affaires
- 2.3 Variation de postes – Commentaires
 - 2.3.1 Variation des Recettes
 - 2.3.2 Variation des Dépenses
- 2.4 Autres recettes d'exploitation
- 2.5 Ressources humaines

CHAPITRE 3 : SUIVI DU PATRIMOINE

- 3.1 Inventaire et situation patrimoniale du service délégué
- 3.2 Variation du patrimoine
- 3.3 Travaux de l'exercice
 - 3.3.1- Installations neuves
 - 3.3.2- Travaux d'entretien courant et de maintenance
 - 3.3.3- Contrats de maintenance et de contrôle des installations
- 3.4 Suivi du programme d'investissement et des dépenses de renouvellement
- 3.5 Animation du plan d'eau

CHAPITRE 4 : ECONOMIE DE LA DELEGATION

- 4.1 Comptes au 31 décembre 2020 - résultat d'exploitation
 - 4.1.1- Eléments d'exploitation
 - 4.1.2- Présentation des méthodes de calcul charges/produits
- 4.2. Engagements à incidences financières
- 4.3. Relations financières avec la Métropole Aix Marseille Provence

CHAPITRE 5 : DONNEES PREVISIONNELLES

- 5.1. DSP –Réalisé 2020 / Budgété 2021

CHAPITRE 6 : ANALYSE DE LA QUALITE DU SERVICE

- 6.1. Facturation
- 6.2. Statistique des modes de paiement
- 6.3. Indicateurs de qualité (délégués de pannes, cahier de doléances, ...)
- 6.4. Mesures d'améliorations proposées par le Délégataire

ANNEXES

Reprises à l'identique de celles du contrat DSP 18/04

ANNEXE 1/2

| | |
|--------------|---|
| ANNEXE n° 1 | A1 – Plan de la DSP1 |
| ANNEXE n° 2 | Caractéristiques de la Structure/Statuts |
| ANNEXE n° 3 | Animation – Valorisation – Formation Rapports d'activités Budget/Réalisé Régates Budget/ Réalisé Ecole de Voile |
| ANNEXE n° 4 | VNC – bien de retours |
| ANNEXE n° 5 | Le Personnel |
| ANNEXE n° 6 | Plan de maintenance |
| ANNEXE n° 7 | Programme d'investissement et de renouvellement Variation du Patrimoine (immobilisations & amortissements) |
| ANNEXE n° 8 | Compte prévisionnel d'exploitation/ Budget / Réalisé |
| ANNEXE n° 9 | B4 – Les Tarifs de la DSP1 |
| ANNEXE n° 10 | Liste des occupants Récapitulatif Postes à Flot / Postes à Terre Occupations domaniales Récapitulatif professionnels du nautisme |
| ANNEXE n° 11 | Liste d'attente Transmissions/ Attributions Changements de bateaux |
| ANNEXE n° 12 | Modèles de contrat d'occupation sur le périmètre Modèles de facture |
| ANNEXE n° 13 | Le Développement durable / Ecologie Plan de gestion des déchets |
| ANNEXE n° 14 | Règlement Intérieur de la DSP1 |
| ANNEXE N° 15 | Les Tableaux Indicateurs Statistiques de fréquentation |

ANNEXE 2/2

FINANCIER

- Balance comptable générale 2020
- Balance des comptes clients 2020
- Balance des comptes fournisseurs 2020
- Déclaration annuelle des données sociales
- Rapport du commissaire aux comptes
- Rapport spécial du commissaire aux comptes
- Soldes intermédiaires de gestion 311220

PRESTATAIRE DE NETTOYAGE

- COPIE DES FACTURES DE PRESTATIONS DE MENAGE

SURVEILLANCE ET WIFI

- COPIE DES FACTURES SURVEILLANCE
- IMPLANTATION VIDEO SURVEILLANCE
- IMPLANTATION WIFI
-

ASSURANCES

- COPIE DES CONTRAT
- COPIE DES APPELS DE COTISATIONS
- ATTESTATION D'ASSURANCE

CONTROLES ET VERIFICATIONS

- COPIE DES CONTROLES ET VERIFICATIONS (APAVE, CHUBB, SICLI)

CHAPITRE 1 : CADRE GENERAL DE LA DSP1

Les données contractuelles

1.1 - Contexte contractuel : caractéristiques du contrat de DSP1

1.1.1- Objet

Le contrat de délégation de service public N°DSP 18/04 signé le 8 Août 2018 avec la **Métropole Aix Marseille Provence**, a pour objet de confier au **Cercle Nautique et Touristique du Lacydon**, la gestion de la Délégation de Service Public, dite D.S.P.1, relative au périmètre 1 du Vieux Port de Marseille. Elle consiste en la gestion du plan d'eau ainsi que le développement et l'animation d'un ensemble de services relatifs à la promotion de la grande et moyenne plaisance et du motonautisme et à l'accueil des professionnels du nautisme.

1.1.2- Identification du périmètre

Le plan annexé (ANNEXE N°1 A1 - Plan de la DSP) identifie le périmètre, en précise le contenu, les dimensions, le positionnement des installations terrestres et flottantes, et la situation de la DSP1 dans le Vieux Port.

La D.S.P.1 se situe sur la rive Sud du Vieux Port, depuis l'aplomb du Fort Saint Nicolas jusqu'à la panne située devant le théâtre de la Criée.

Dimensions :

Surface de plan d'eau comprenant le pavillon flottant du CNTL : 50 595 m²

Surface de terre-plein non bâti : 7 010 m²

Surface bâtie : 107 m²

1.1.3- Durée

La présente convention est entrée en vigueur au 1^{er} septembre 2018 pour une durée de 10 ans.

1.1.4- Identité du Déléataire au 31 décembre 2020

Cercle Nautique et Touristique du Lacydon (CNTL) association Loi 1901

Président Michel GRAVELEAU

Quai Marcel Pagnol 13007 – MARSEILLE – www.cntl-marseille.com

1.1.5 - Autres associations présentes sur le périmètre de la DSP1

Scouts d'Europe - AGSE

Responsable Alban DE LA ROQUE/Éric DE COLIGNY
9 Chemin de l'Eperon
13009 MARSEILLE

Ville de Gignac la Nerthe

Responsable Christian AMIRATY
Place de la Mairie – BP 24
13180 GIGNAC LA NERTHE

Mixi Voile

Responsable Matthieu VAN NEK
La Cité des associations BP 379,
93 La canebière 13001 MARSEILLE

G.I.E. Marseille Côté Mer

Administrateur Jean-Michel ICARD
Quai marcel Pagnol 13007 – MARSEILLE

Cercle des Rageurs des Catalans

Président Jean-Michel MONTALBANO
Quai Marcel Pagnol 13007 – MARSEILLE

1.1.6 - Autres espaces de gestion du Vieux Port

Les autres espaces sont :

- * la D.S.P.2 gérée par la Société Nautique de Marseille,
- * la D.S.P.4 gérée par la Chambre de Commerce et d'Industrie Marseille Provence,
- * l'ensemble des autres pannes en régie directe par MAMP ou en partenariat avec un secteur associatif fortement impliqué.

1.1.7- Principes généraux de la mission confiée au CNTL

Le CNTL, délégataire, assure l'entretien et le renouvellement des équipements portuaires, la gestion des places et l'encaissement des tarifs publics correspondants, la mise en place de services collectifs nécessaires à l'exploitation du plan d'eau comme demandé dans le contrat de Délégation de Service Public. Il participe à l'animation du plan d'eau par la réalisation de nombreuses manifestations organisées par ses soins ou conjointement avec les autres clubs et associations de la DSP1.

1.1.8- Organisation du service

Description du fonctionnement du CNTL Déléataire

Le Comité de Pilotage : présidé par le Président de la Métropole ou son représentant, accompagné de la Direction des ports ou de toute autre Direction concernée. Le CNTL est représenté par son représentant légal ou par une personne dûment habilitée accompagné, si besoin, du personnel de la structure.

Le Comité de Coordination : La qualité de la concertation et de la coordination des activités et des missions du CNTL avec les autres acteurs du port et, plus particulièrement, les clubs nautiques et les professionnels, est une condition fondamentale de la bonne exécution du Contrat.

Le Bureau : dirigé par le Président du CNTL, il constitue l'organe opérationnel de direction du Club. Il est composé de 7 membres élus par le Comité Directeur.

Le Comité Directeur : composé de 17 membres, il définit les orientations politiques du Club, exerce un contrôle sur les actions du Bureau et arrête les comptes annuels qui seront soumis à l'approbation de l'Assemblée Générale Ordinaire.

1.2 – Faits marquants de l'exercice 2020

Le CNTL en 2020 a été, comme toutes les entreprises françaises, fortement impacté par la pandémie de COVID 19 : pas ou peu de fréquentation touristique diminuant notablement le nombre de passagers en escale mais aussi, en raison des règles strictes mise en place lors du premier confinement de mars 2020, une perte de chiffre d'affaires sur les tirages à terre. Le printemps est la période choisie par les usagers pour procéder au nettoyage de la coque de leur bateau et faire divers travaux de remise en état avant la saison estivale.

Les évènements, régates et autres évènements sportifs ou festifs n'ont non plus pu être organisés. La perte de recette a été malgré tout légèrement compensée par les dépenses n'ayant pas été engagées en totalité.

Le poste du Directeur n'a pas été remplacé de toute l'année 2020

Les usagers de la DSP1 sont sous contrat annuel. Celui-ci doit donc être renouvelé tous les ans. Dans le cadre de ce renouvellement, une demande « de renouvellement de contrat » a été adressée à tous les titulaires en fin d'année 2019. Cette demande doit nous être retournée signée en double exemplaire accompagnée d'une attestation d'assurance en cours de validité. (ANNEXE 12)

Afin de terminer le réaménagement de l'espace alloué aux professionnels du nautisme et permettre d'octroyer l'espace défini dans le « Contrat d'occupation des professionnels » en ANNEXE 12, nous avons dû déplacer 3 bateaux de la panne de la criée vers les autres pannes de la DSP1.

Au 31/12/21 il reste désormais 8 bateaux de particuliers sur cette panne.

Ne disposant pas de place libre aux dimensions des bateaux amarrés à cette panne, le bateau Ville de GIGNAC a été placé sur une des places d'accueil du Club House. Le nombre de place de l'accueil est désormais de 7 places au lieu de 8.

1.3 – Principales données économiques de l'exercice par activité

Manifestations organisées

| Dates | | Nom | Organisateur | Nombre de bateaux | Fréquentation |
|----------|----------|----------|--------------|-------------------|---------------|
| 29/08/20 | 30/08/20 | Duo Cup | CNTL DSP | 13 | 26 |
| 26/09/20 | 27/09/20 | Duo Sail | CNTL DSP | 22 | 45 |

Réalisation des conférences

L'Annexe 13 du contrat de DSP1 prévoit un programme d'actions, d'information et de sensibilisation des usagers à la protection de l'environnement.

Depuis 2008, le Délégué a organisé un cycle annuel de 5 conférences dédiées à ce thème, faisant pour cela appel à des conférenciers. Elles se déroulent au CNTL et rencontrent un vif succès.

En 2020, sur les 5 conférences habituelles seule une a été organisée car les restrictions sanitaires ne nous ont pas permis d'accueillir du public :

| Dates | Titre | Conférencier | Fréquentation |
|----------|--|-------------------|---------------|
| 05/02/20 | Décarbonisation du transport aérien, enjeu ou utopie | Jean Marc BITTOUN | 52 |

Détail des différentes conférences :

ANNEXE n° 3 - Compte rendu des activités 2020 et ANNEXE n° 13- Le Développement Durable / Ecologie

Pavillon Bleu d'Europe 2020

Depuis 1999 l'association CNTL est récompensée chaque année, pour ses actions conduites en faveur du respect de l'environnement, du label Pavillon Bleu d'Europe décerné par L'office français de la Fondation pour l'Education à l'Environnement en Europe (of-FEEE).

Ce label récompense les ports pour leur gestion environnementale dynamique et leurs efforts en faveur du tourisme durable. Il regroupe 4 grandes familles de critères :

- Sensibilisation et éducation du public à l'environnement,
- Gestion du site,
- Gestion du milieu,
- Gestion des déchets.

Notre traditionnel nettoyage du port n'a malheureusement pas pu être organisé. Ceci ne nous a pas empêché de continuer nos actions de sensibilisation aux économies d'eau et d'électricité et de tri des déchets avec l'aide de notre partenariat avec l'opération je navigue je trie et la remise, à chaque plaisancier en escale, d'un sac poubelle.

Avec l'adhésion à l'UPACA (l'Union des Ports de Plaisance Alpes Côte d'Azur) et le projet de certification ports propres, nous nous sommes engagés à former l'intégralité du Personnel : qu'ils soient sensibilisés à l'environnement, et qu'ils puissent communiquer et relayer les informations auprès des usagers. En 2020, un salarié a effectué cette formation accompagné d'une vingtaine de salariés d'autres ports de plaisance de la région.

Compte rendu et pressbook : ANNEXE n° 3 - Compte rendu des activités 2020 et ANNEXE n° 13- Le Développement durable / Ecologie

CHAPITRE 2 : COMPTE RENDU TECHNIQUE ET FINANCIER

2.1- Politique tarifaire et évolution

Conformément au contrat signé le 08/08/18, nous avons appliqué les tarifs spécifiques à la DSP1 pour :

- Redevance postes à flot longue durée, à la surface occupée : 569 bateaux
- Redevance postes à terre longue durée : 10 bateaux (Cercle des Rageurs des Catalans)
- Redevance postes à flot courte durée : bateaux en escale, postulants (à l'eau ou à terre) en période probatoire : 54 postulants à flot, 1 postulant à terre
- Professionnels du nautisme à la surface occupée : 20 professionnels (dont GIE Marseille Côté Mer 9 places) = 68 places
- Redevance occupation plan d'eau : 2 associations et 1 commune = 5 bateaux
- Redevance passage longue durée : Pôle Course : 14 bateaux
- Postes de servitudes : 2
- Ecole de Voile : 1
- Accueil : 9
- Services ponctuels à tarification unitaire : mise à terre/mise à l'eau, stationnement sur ber pour carénage, remorquage
- Location de terre-plein et de bâtiments : loyers perçus auprès des clubs de la DSP1
- Recettes forfaitaires des services complémentaires (surveillance)
- Frais de dossier des nouveaux entrants
- Frais de gestion de la liste d'attente
- Facturation des prestations de l'Ecole de voile
- Facturation des inscriptions aux régates organisées par la DSP.

Annexe n° 9 – B4 Les Tarifs de la DSP1

2.2- Détails sur la formation du chiffre d'affaires

| COMPTES Numéros | COMPTES intitulés | C.A. HT | C.A. HT | C.A. HT | C.A. HT |
|--------------------|---|--------------------------|--------------------------|--|----------------------------|
| | | 01/01/2020 31/12/2020 | 01/01/2019 31/12/2019 | 01/09/18 31/12/18 | 01/01/2018 31/08/2018 |
| | | | | Nouveau périmètre Sans anse de la réserve | Avec Anse de la Réserve |
| 70600100 | POSTE A FLOT ANNUEL (+ EXO) | 892 784 | 900 075 | 293 934 | 653 616 |
| 70600115 | SUP REDEVANCE BATEAU HABITE * | 1 753 | 1 712 | | |
| 70600120 | DROIT DE PLACE POLE COURSE | 53 418 | 52 176 | 18 343 | 29 661 |
| 70600130 | POSTE A FLOT NOUVEAUX ENTRANTS | 217 949 | 234 357 | 64 293 | 258 312 |
| 70600140 | POSTE A TERRE NOUVEAUX ENTRANTS | 175 | 540 | 67 | 2 984 |
| 70600200 | POSTE A FLOT PROFESSIONNELS DU NAUTISME (+ EXO) | 266 701 | 236 093 | 76 708 | 146 111 |
| 70600300 | POSTE A TERRE | 1 322 | 1 322 | 477 | 5 575 |
| 70600400 | ESCALE (+ EXO) | 130 407 | 145 107 | 31 504 | 109 987 |
| 70600500 | FRAIS DE DOSSIER | 15 904 | 8 913 | 4 598 | 19 170 |
| 70600510 | FRAIS DE DOSSIER SUITE MODIF JAUGE | 14 433 | 16 387 | 3 162 | 18 360 |
| 70600600 | TIRAGE A TERRE - GRUES | 35 109 | 42 959 | 6 021 | 30 422 |
| 70600700 | SURVEILLANCE (+EXO) REDEVANCE FORFAITAIRE A FLOT | 185 299 | 191 221 | 32 524 | 86 502 |
| 70600705 | SURVEILLANCE REDEVANCE FORFAITAIRE A TERRE | 1 752 | 1 620 | | |
| 70600800 | REDEVANCE PERCUS AUPRES DES CLUBS | 6 251 | 6 102 | 6 625 | 112 662 |
| 70600810 | REFACT LOYER AU CNTL CLUB | 14 118 | 13 780 | | |
| 70600900 | OCCUP PLAN D'EAU | 3 332 | 3 186 | 821 | 3 533 |
| 70610200 | INSCRIPTION REGATES DSP | 4 309 | 34 850 | 10 279 | |
| 70610400 | INSCRIPTION ECOLE DE VOILE | 2 406 | 33 666 | 4 671 | |
| 70611200 | PARTENARIAT | 0 | 2 100 | | |
| 70611400 | AMENAGEMENTS SPECIFIQUES | | 297 | | |
| 70710000 | REFACTURATION CATWAY | 11 596 | - | | |
| 70720000 | VENTES BOUTIQUES | 483 | 517 | 133 | 266 |
| 70850000 | TOUCH AND GO | - | 36 | 228 | |
| 70880000 | FRAIS GESTION LISTE D'ATTENTE | 1 270 | 800 | 200 | 300 |
| 74200001 | SUBVENTION VILLE DE MARSEILLE | 8 333 | 16 667 | | |
| 74200002 | SUBVENTION DEPARTEMENT | - | - | | |
| 74200003 | SUBVENTION REGION | - | 4 167 | | |
| | AIDES COVID | 500 | | | |
| | TOTAL | 1 869 304 | 1 948 650 | 554 588 | 1 477 461 |
| | | | | 2 032 049 | |

* Pour 2018 et les années antérieures le supplément pour bateau habité était intégré dans les postes à flot annuels

2.3 – Variation de postes - Commentaires

Les chiffres en gras en début d'explication correspondent au numéro de compte comptable du compte de résultat – ANNEXE n° 8

2.3.1 Variation des Recettes

Le total des produits d'exploitation fait apparaître une baisse de chiffre d'affaires de 4.08 % sur l'année soit 78 605 €.

L'analyse du chiffre d'affaires démontre que le droit de place annuel représente près de 48% du chiffre d'affaires annuel.

Ci-dessous l'analyse des principales recettes

Le tarif qui a été appliqué en 2020 est celui figurant en ANNEXE 9.

70600400 – ESCALE – 130 407 €

Une baisse de 14 700 € en comparaison à 2019. Les réservations par le biais de l'application NAVILY ont augmenté comparé à l'année précédente car le service n'a été souscrit qu'en cours d'année. (ANNEXE 15)

70600500 – FRAIS DE DOSSIER – 15 904 € qui correspondent à 28 admissions en qualité de postulants dont 2 avec un bateau de moins de 7m. Beaucoup plus d'admissions en 2020 (16 admissions en 2019). Le confinement de mars 2020 n'y est pas étranger il a suscité des vocations d'achat de bateau.

70600510 – FRAIS DE DOSSIER MODIFICATION DE JAUGE – 14 433 €

26 modifications de jauge dont 3 de moins de 7m. Ce chiffre est cohérent avec une année normale, le changement de bateau étant quelque chose qui se planifie la Covid n'a pas eu d'incidence sur les modifications de jauge.

70600600 – TIRAGES A TERRE – GRUE – 35 109 €

Diminution des recettes de 18.27 % comparé à 2019. La majorité des usagers organise les petits travaux annuels sur leurs bateaux entre mars et juin de chaque année. Le premier confinement, très strict sur les déplacements à terre et en mer n'a pas permis aux usagers de procéder au carénage de leur coque. Les sorties à la grue sont toujours limitées aux seuls usagers de la DSP1.

70600800 – LOYERS PERCUS AUPRES DES CLUBS – 6 251 €

Correspondant aux redevances d'occupation de terre-plein bâti et non bâti du GIE MARSEILLE COTE MER et du CERCLE DES RAGEURS DES CATALANS. Valeur augmentée de la révision d'indice.

70610200 – INSCRIPTIONS REGATES DSP – 4 309 €

Constituée par l'addition entre le montant facturé pour les différentes régates de la DSP (2 492 €) et le compte INSCRIPTION REGATES OFFERTES (1 817 €) où sont comptabilisées les prises en charge du CNTL CLUB. Le Club offrait en 2020 les inscriptions aux différentes régates à ses membres et appliquait une réduction de 50% aux usagers du pôle course. La réciproque apparaît en charge dans la comptabilité du CNTL CLUB.

70610400 – INSCRIPTION ECOLE DE VOILE – 2 406 €

Le sport collectif et la navigation ayant été interdits à compter de mars 2020, l'activité s'est arrêtée sans pouvoir reprendre de l'année. La majorité des cours souscrits à l'école de voile se font sur la base d'un forfait de 10 ou 20 tickets, soit 10 ou 20 demi-journées à utiliser généralement du mercredi au dimanche et valables une année de date à date. Nous avons bien sûr rassuré les élèves en leur rallongeant la date de fin de validité de leurs tickets mais certains ne voyant pas les cours reprendre ont demandé un remboursement, d'où le peu de recette sur cette année 2020, (-92.85%).

70611200 – PARTENARIATS – 0 €

Les opérations de partenariat étant essentiellement liées les régates, l'annulation de quasiment toutes les manifestations de l'année n'a pas permis d'avoir l'appui de partenaires.

70880000 – FRAIS DE GESTION LISTE D'ATTENTE – 1 270 €

16 plaisanciers figurent sur notre liste d'attente dont 8 renouvelant leur adhésion pour 2020.

74200001 – SUBVENTION VILLE DE MARSEILLE – 8 333 €

La Ville de Marseille toujours partenaire des organisations du CNTL a, cette année, contribué à la réussite des deux seules manifestations organisées par la DSP ; la Duo Cup et la Duo Sail à hauteur de 5 000 € ttc chacune.

Les subventions n'étant octroyées que sur présentation des réalisés des manifestations, les demandes faites à la région Sud et au Conseil Général des Bouches du Rhône n'ont donc pas abouties.

77700000 - QP SUBVENTION RESULTAT 5 678 €

Au 1^{er} septembre 2018, dans le cadre du nouveau contrat de DSP, l'école de voile et son bateau, anciennement affectés au CLUB CNTL sont passés sous gestion de la DSP. Le CLUB a donc transféré à la DSP la valeur résiduelle du bateau de l'école de Voile soit 52 000 €.

Nous avons obtenu une subvention d'investissement du Conseil Général et du Conseil Régional pour un total de 56 775 € (reçus en 2012). L'achat du bateau étant amortie sur 10 ans, il en va de même pour la subvention : 5678 € passés chaque année jusqu'en 2022

2.3.2 Variation des Dépenses

Le total des charges d'exploitation a baissé de 3.45 % soit 66 057 €.

Nous développerons les explications sur les charges dont les montants sont significatifs, il est évident que tout ce qui touche aux manifestations a peu ou pas été mouvementé.

60413000 – PRESTATION ECOLE DE VOILE 1 785 €

Cette année encore, l'école de voile a fonctionné avec des moniteurs en travailleurs indépendants. Le CNTL fait intervenir plusieurs personnes : moniteur de voile initiation, moniteur de voile croisière ou moniteur de voile compétition par exemple. L'activité n'ayant fonctionné que de janvier à mars, les dépenses comme les recettes sont minimales.

60610000 - ELECTRICITE 37 486 €

Une augmentation de 6.29 % comparé à 2019. Même si le confinement n'a pas permis à certains usagers de se déplacer sur le port, d'autres avaient pris leurs dispositions afin d'effectuer leur confinement à bord de leur bateau.

61110000 – PRESTATIONS DE NETTOYAGE 21 646 €

Une diminution des prestations de ménage concernant l'entretien des installations de près de 17%. Les bureaux étant restés fermés durant un mois puis une reprise en personnel réduit, nous ont conduit à demander une révision à la baisse du nombre d'heures effectuées.

61130000 – GARDIENNAGE 152 784 €

La surveillance à contrario a dû être revue à la hausse. Le CNTL situé en plein centre-ville, a été victime de beaucoup d'incivilités : migrants et sans abris ont occupé le territoire vidé de ses usagers habituels. Le périmètre de la DSP1 s'étalant sur plus de 6 400 m² le nombre d'agents a été doublé pour permettre de mieux couvrir l'espace.

61552000 – ENTRETIEN RENOUV. COURANT DSP 19 822 €

La période de confinement a été propice à la réalisation de divers travaux facilités par l'absence des mouvements de grue et des passages en escale, ce poste a augmenté de 42.11 %

61560001 - ENTRETIEN DES PANNES 12 684 €

Ce poste augmente de 207.42 %. Cette augmentation s'explique par l'achat d'un tronçon de panne afin de compléter la panne du poteau de course qui est mitoyenne à la capitainerie PORALU 10 791 € Nous avons eu un accord de principe de la Métropole afin d'installer ce tronçon de panne supplémentaire permettant, selon nous, d'éviter aux plaisanciers de passer entre la panne et le duc d'albe, ce qui présente un risque élevé de collision entre des bateaux et permet d'augmenter d'une place le côté affecté à la capitainerie.

Cette solution n'a pas été validée par la Commission Nautique.

Le tronçon est stocké sous le pont menant au bassin de carénage.

61600000 - PRIMES D'ASSURANCES 22 197 €

Nous avons fait une consultation pour nos contrats d'assurance, AXA a souhaité accompagner le CNTL et nous a consenti un tarif plus attractif que Generali.

62110000 – PERSONNELS INTERIMAIRES 6 757 €

Comme vu précédemment l'année étant incertaine, le choix a été fait de ne pas embaucher de salarié pour accueillir les passagers. Mme TARIN en congés sans solde jusqu'au 5 mars a été partiellement remplacée par un salarié en intérim jusqu'au 29 février 2020.

63586000 – TAXE DE SEJOUR 6 022.50 €

La taxe de séjour est provisionnée tous les ans sur la base des usagers non domiciliés à Marseille et ayant un bateau habitable.

64110000 à 64840000 – SALAIRES et CHARGES SOCIALES 379 715 €

Pour un total en baisse de 15.95 % comparé à 2019.

Les salaires augmentent de 4.29 % malgré le fait qu'aucun salaire de directeur n'a été payé pendant les 12 mois de l'exercice mais le versement d'une indemnité de rupture conventionnelle de 78 594 €, provisionné sur l'exercice 2019 fausse le résultat. La provision a été reprise dans le compte RAP EXCEP PR RISQUES & CHARGES.

De plus, le confinement total nous a contraint à placer deux salariés en arrêt maladie garde d'enfants puis en activité partielle.

Deux salariées administratives en télétravail. Les horaires des trois agents portuaires ont été modifiés afin que la permanence habituelle soit conservée mais avec un roulement d'un seul agent par jour.

Nous avons également incité les salariés qui disposaient de nombreux congés à solder au 31/05 de les prendre. A la fin du premier confinement, seul le salarié en charge de l'organisation des manifestations a été conservé en activité partielle jusqu'à mi-juillet puis ensuite sporadiquement jusqu'en décembre 2020.

62341000 - CADEAUX REGATES 13 489 €

Malgré la baisse de 33.06% comparée à 2019, le total de ce compte reste élevé bien que seulement 2 manifestations aient été organisées. Certaines commandes de lots, trophées et autres dotations coureurs avaient déjà été passées. Une partie a pu être mise en stock pour une utilisation 2021 mais la régates organisée en collaboration de la SNM, MH2024 n'a pas pu se tenir et les dotations floquées ne pourront pas être réutilisées.

62610000 - INTERNET 9 135 €

L'augmentation de 75.11% correspond à une année pleine de facturation ORANGE consécutive à l'installation d'une fibre dédiée en septembre 2019. Nous offrons à tous les usagers un accès wifi gratuit.

65220000 – DOTATIONS AMORT. DE CADUCITE 70 519 €

Le pavillon flottant, la panne Simos ainsi que divers ancrages et mouillages ayant totalement été remplacés par la société PORALU lors des travaux effectués en début d'année 2020, les biens de retours de l'APVP (association des plaisanciers du Vieux Port) avec laquelle le CNTL avait fusionné au premier contrat de DSP de 2007, ont été sortis pour 65 010 €.

65410000 – PERTES S/CREANCES IRRECOURVAB 2 245 €

La société BLUE TOUCH, professionnel de la panne de la Criée jusqu'au 31/08/2019, avait été passée en douteux pour le solde restant à devoir. Le liquidateur nous a transmis un courrier spécifiant que nous ne faisons pas partie des créanciers privilégiés.

2.4- Autres recettes d'exploitation Sans objet

2.5- Ressources humaines

L'effectif salarié de la DSP1 se décompose comme suit :

- 1 Directeur 100% ETP
- 1 Assistante de Direction 100% ETP
- 1 Agent Administratif 50% ETP
- 1 Agent Administratif 100% ETP
- 1 Agent chargé des manifestations 100% ETP
- 3 Agents Portuaires dont 1 Maître de Port 100% ETP

Le Directeur a été licencié le 13 décembre 2019 et le poste non pourvu sur tout l'année 2020.

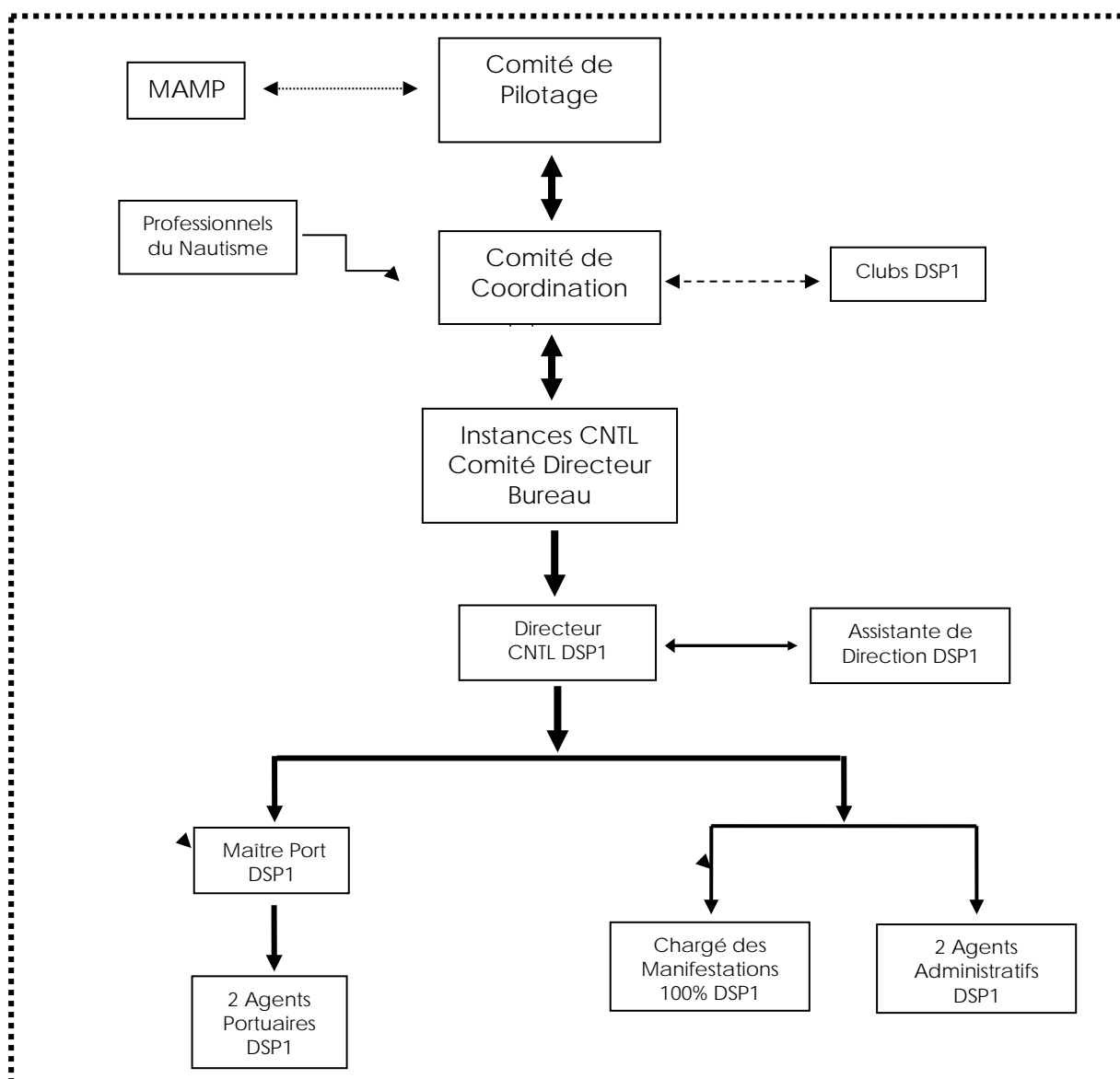

Cette année, la saison étant vraiment incertaine, aucun personnel saisonnier n'a été recruté en pour accueillir les passagers en escale.

Pour le personnel salarié, la Convention Collective appliquée est celle de la Fédération Française des Ports de Plaisance.

Personnel bénévole : le CNTL et les autres clubs s'appuient sur l'attachement et le savoir-faire des sociétaires pour l'animation du plan d'eau. Ces bénévoles, au nombre d'une **centaine** par action, sont au cœur du fonctionnement de la DSP1.

En effet, les instances dirigeantes délèguent traditionnellement à des bénévoles, en fonction de leurs compétences et de leur expérience, la conduite de réalisations entrant dans le cadre de son programme d'actions.

Détail des salariés en ANNEXE n°5 – Le Personnel

CHAPITRE 3 : SUIVI DU PATRIMOINE

3.1- Inventaire et situation patrimoniale du service délégué

- * 1 grue fixe d'une capacité maximale de 12 tonnes au CNTL
- * 1 treuil de hissage au Cercle des Rageurs des Catalans
- * 5 bers pour des bateaux de moins de 2 tonnes à 10 tonnes
- * 1 échafaudage roulant
- * 1 chariot frontal électrique pour remorquage des bers
- * 2 nettoyeurs haute pression pour carénage des navires et nettoyage des quais
- * 2 ateliers d'entretien et de stockage du matériel de maintenance des équipements portuaires, par les agents portuaires de la DSP1
- * 2 locaux de stockage et de préparation du matériel des régates
- * 11 pannes flottantes avec bornes électriques et prises d'eau

713 postes à flot, 10 postes à terre

Nombre, types et catégories de bateaux usagers : ANNEXE n° 10 – Liste des occupants

La panne Accueil sur son côté bâbord permet d'accoster sur 60 mètres linéaires, les bateaux en escale et les diverses manifestations sportives (régates). Soit 3 places

Le long du Pavillon Flottant, près de 23 mètres linéaires permettent l'amarrage sur pendilles pour les bateaux en escale et pour les manifestations sportives soit environ 5 places pour des bateaux de 4 mètres de large et plus.

Équipements à terre et assimilés :

- Terre-plein CNTL 6 388m²
- Bâtiment Cercle des Rageurs des Catalans 19,99m² - terre-plein 315 m²
- Bâtiment Marseille Côté Mer 37 m² - terre-plein 281 m²

ANNEXE 10 – Occupations domaniales

Aires de stationnement :

Portails et systèmes d'accès : 3 (dont un accès pompiers Bassin de Carénage),

2 blocs sanitaires complets : 1 dans le bassin de Carénage, 1 sur la panne Simos

1 pavillon flottant : Pavillon Maxime Tarrazi du CNTL 520 m² comprenant les locaux administratifs CNTL et DSP1, le restaurant et des sanitaires, mise à disposition par le club CNTL.

Aire de carénage :

- 1 aire de carénage au CNTL de 1 330 m² avec système de récupération des eaux décanteur débourbeur

Equipée de :

- 1 colonne de récupération des huiles usagées et solvants
- 1 conteneur de batteries usagées

3.2- Variation du patrimoine

Tableaux en ANNEXE n° 7 – programme d'investissement et de renouvellement - Variation de patrimoine

3.3- Travaux de l'exercice

3.3.1- Installations neuves : (ANNEXE n° 7)

3.3.2- Travaux d'entretien courant et de maintenance

L'option consistant à faire le maximum d'investissement en début de contrat et pouvoir lisser les amortissements sur toutes la durée a été privilégiée

Les investissements prévus en Année 1 – 2 – 3 et une partie de l'année 4 ont été réalisés :

Au 31/12/20 sur le montant total prévu au contrat de 592 000 €, 574 457 € HT a été réalisés.

Au 31/12/20 le montant total de la provision pour renouvellement d'immobilisations non programmés est de 15 000 €.

CNTL

Travaux Panne GYPTIS (Prévue en ANNEE 3) changement 72 m linéaire de panne

PORALU 83 710.21 €

9 bornes électriques DEPAGNE 7 848 €

DELL Support tubulaires + 2 plexi protection 1 088 €

Panne PROTIS (Prévue ANNEE 2) changement de 132 m linéaire de panne

PORALU 117 035.94 €

15 bornes électriques DEPAGNE 13 080 €

Bassin de carénage (Prévue ANNEE 4)

Les bornes d'alimentation en eau et électricité anciennement en béton ont été remplacées par 15 Bornes DEPAGNE 13 645 €

ATELEC installation alimentation de 11 coffrets 2 931 €+ alimentation 9 103.40 €

Prévus également en ANNEE 4 la signalétique, le tri sélectif, la rénovation des sanitaires et l'embellissement du bassin de carénage.

La signalétique, nécessaire à la bonne orientation des usagers et plaisanciers en escale 42 panneaux signalant les pannes et installations + poteaux SIGNE 5 264 €
Et une réflexion sur les aménagements des futurs sanitaires du bassin de carénage.

WIFI – Réseau internet

Rappelons que depuis septembre 2019, le CNTL s'est équipée d'une fibre dédiée afin d'offrir un meilleur service aux usagers et plaisanciers en escale.

L'installation des mats DELL 10 mats 1 950 € et 5 bornes WIFI supplémentaires KONICA MINOLTA pour 6 126.61 €

3 coffrets WIFI alimentés en électricité par ATELEC 1 448.54 €

La panne du pôle Course

Cette panne que nous partageons avec la capitainerie a un accès accolé sur le flanc droit de la capitainerie. Cette panne n'avait pas de système de fermeture et était souvent squattée le soir. Un lecteur de badge a été installé permettant de contrôler les accès aux seuls usagers de la panne. IEAF pose d'un contrôle d'accès 4 731 €

Panne SIMOS (Prévue ANNEE 1) Changement de 144 m linéaire de panne

PORALU 127 076.18 €

Conservation des bornes électriques

Le changement de panne et donc d'ancrage sur la chaîne mère a impliqué la reprise totale des biens de retours de l'APVP puisque tout a été remplacé.

Grue

Révision annuelle PROMAT 1 249.73 €

Remplacement des sangles de levage DMI 607.30 €

Fuite d'huile, réparation hydraulique de la grue APPRO INDUSTRIE HYDRAULIQUE 653 €

Pavillon Flottant

Une climatisation a été installée dans le local du serveur informatique afin d'optimiser son fonctionnement. Entreprise ETE 3 188.3 €

Une machine à glaçons en libre-service a été installée devant le chapiteau sur le quai Marcel Pagnol. Cette machine délivre 24/24 des glaçons par sac de 5 Kg minimum avec un paiement par Carte bleue. Aucun besoin d'un raccordement à l'eau n'est nécessaire - la société LA GLACONNERIE réapprovisionne de sacs de glaçons par un système d'alerte de poids.

ATELEC installation électrique de la machine sur le quai 469 €

Salaire 1 agent administratif à 50% CNTL

PANNE DES PROFESSIONNELS

2 Plexi protection passerelle DELL 388 €

DEEP'N DIVE fourniture et déplacement chaîne mère de la panne de la criée 1 850 €

MARSEILLE COTE MER (Prévue en Année 3) changement de 30 m linéaire de panne

PORALU 50 627,16 €

Changement 2 bornes électrique DEPAGNE 1 744 €

Vidange de la fosse de la pompe de relevage FARINA 289 €

Remplacement de la pompe de relevage FARINA 540 €

CERCLE DES RAGEURS DES CATALANS

Comme en 2019, achat d'un deuxième rack pouvant accueillir des Kayak

FERRONERIE PIGNOLY 2 144 €

3.3.3- Contrats de maintenance et de contrôle des installations (en HT)

- ✓ Prestation de surveillance DSP1 : **AGENCE SECURITY EVENTS** en novembre 152 784 € HT
- ✓ Nettoyage des installations (pavillons, sanitaires) : **SUD PROVENCE SERVICES** 21 646 € HT
- ✓ Location colonnes de recyclage et collecte, traitement déchets spéciaux (huiles, solvants) : **TEP** 6 890 € HT
- ✓ Contrôles réglementaires et vérifications périodiques des installations DSP1 électriques, équipements mécaniques, solidité d'ouvrages : **APAVE Sud Europe** Agence de Marseille 5 181 € HT
- ✓ Désinsectisation et dératisation des installations portuaires et bâtiments DSP1, deux ou trois passages par an en fonction des besoins : **HYGIENE SUD** Marseille 1 100 € HT
- ✓ Vérification, maintenance des extincteurs : **CHUBB** 2 115 €
- ✓ Entretien alarmes et détection incendie : **CHUBB** 610 €
- ✓ Maintenance, contrôle et mise à jour de la vidéo-surveillance : **TELEM** 3 129 €
- ✓ Maintenance et réparation des portails automatiques (partie informatique) : **Sté IEAF** 1 148 €
- ✓ Maintenance et réparation des portails automatiques (partie mécanique) : **KONE** 1 944 €

Rapports de contrôle des installations : levage, électricité, installations thermiques, incendie, sécurité des ERP : APAVE, CHUBB. Les rapports sont joints en annexe

Interventions correctives systématiques suite aux inspections et aux rapports des organismes agréés.

- ✓ Commissaire aux Comptes : Cabinet **COPHOTRI** Rue Grignan 13001 Marseille provision exercice 2020 : 7 200 €
- ✓ Expert-comptable : Cabinet **SUD EXPERTS** 25 174 €
Nous sommes équipés d'un scanner et adressons par mail quotidiennement les factures fournisseurs qu'un aide comptable retraite. Ils établissent les situations trimestrielles et annuelles et sont en charge du social.

Fin des négociations avec la compagnie AXA entamées courant 2019 afin de revoir tous les contrats d'assurance

- ✓ Contrats d'assurance de la DSP1 - courtier **FAC INTERNATIONAL** et **AXA** 22 197 €
 - Responsabilité Civile des dirigeants
 - Responsabilité Civile du Club
 - Dommages aux biens et bris de machine pour la Grue
 - RC et BDM pour l'engin roulant qui sert à déplacer les bers
 - Multirisque professionnelle pour les bâtiments, pannes et pontons et ouvrages à flot + les barrières et les outils informatiques
 - Assurances « Plaisance » pour les 2 bateaux de service + celui de l'école de voile

3.4- Suivi du programme d'investissement et des dépenses de renouvellement

Se reporter à l'ANNEXE n° 7

3.5 - Animation du plan d'eau

ANNEXE n° 3

CHAPITRE 4 : ECONOMIE DE LA DELEGATION

4.1- Compte annuel de résultat d'exploitation

4.1.1- Eléments d'exploitation

ANNEXE n° 8

Composition des bateaux usagers annuels de la DSP1 : l'ANNEXE n°10 « Liste des occupants » renseigne les unités par catégories de tailles et par type de navires

Statistiques navires passagers : 3 tableaux en ANNEXE n° 15 :

Nombre de nuitées d'escale / mois

Nombre de nuitées d'escale/Catégories de bateaux

Nombre de nuitées d'escale/Pavillon des bateaux

4.1.2- Présentation des méthodes de calcul charges/produits

ANNEXE n° 8 : Comptes annuels 2020 détaillés

4.2- Engagements à incidences financières

Sinistres : Aucun sinistre déclaré.

Cependant comme précisé plus haut dans notre rapport, les incivilités augmentant, nous avons subis des dégradations sur les installations de la DSP. Les dégâts étant inférieur au montant de notre franchise, nous avons procédé aux remplacements sans faire de déclaration. (La porte des sanitaires et la porte du local des agents de nuits).

Impayés : ANNEXE n° 8 compte 4160 : clients douteux 4 689 €

Financements :

Un prêt contracté sur la précédente DSP afin de financer les investissements de la DSP1 restent à courir :

1 prêt de 258 000 € prenant fin en novembre 2022, taux 2.90%

au 31 décembre 2020 le capital global restant dû s'élève à 56 040 €

1 prêt de 450 000 € prenant fin en janvier 2026, taux 0.26%

Au 31 décembre 2020 le capital restant dû s'élève à 325 863 €

Ce prêt permettra de financer la quasi-totalité des investissements prévus aux contrats

Dons et subventions accordés :

Afin d'aider le Cercle des Rageurs des Catalans, qui fait partie intégrante de la DSP1, à mener à bien ses différentes activités, (Ecole de pêche) la DSP1 a accordé une subvention de 1 800 €, versée sur présentation d'un compte rendu d'activité et soumis à décision du Comité Directeur.

4.3- Relations financières avec la Métropole

Le nouveau contrat, à compter du 1^{er} septembre 2018 prévoit une redevance fixe d'un montant de 540 000 € par an indexée sur Indice INSEE ICHTE n° 001565187 base 110.20 septembre 2017.

Formule : $P = Po \cdot \text{ICHTE} / \text{ICHTEo}$

P : redevance révisée Po : redevance d'origine (540.000€)

ICHTE : Indice publié pour le mois de septembre de chaque année

ICHTEo : Indice publié pour le mois de septembre 2017

Pour la première année et la dernière année de la délégation, le montant applicable est calculé au prorata temporis.

L'indice utilisé pour la révision de facturation 2020 est 112.90

Soit pour 2020

540 000 € de redevance part fixe, émise le 10/12/2020

37 260 € de révision de la part fixe, émise le 10/12/20

120 898.90 € de taxe foncière plan d'eau, émise le 10/12/20

8 339.10 € de révision de la taxe foncière, émise le 10/12/20

L'intégralité des Titres de recettes ont été payés le 15/01/2021 par virement bancaire.

Pour mémoire, les révisions de prix de l'année N sont normalement adressées par la Métropole en N+1. Nous avons reçu en 2020 la révision de la part fixe 2019 mais également celle de 2020.

CHAPITRE 5 : DONNEES PREVISIONNELLES

5.1- DSP Réalisé 2020 / Budgété 2021

ANNEXE n°8

Rappelons le budget des manifestations tel que défini dans le contrat de DSP

| Manifestations | Dépenses | Recettes | Solde |
|-------------------|----------|----------|---------|
| Challenge D'hiver | 25 000 | 8 000 | 17 000 |
| Massilia Cup | 80 000 | 25 000 | 55 000 |
| Duo Cup | 11 400 | 3 000 | 8 400 |
| Duo Max | 35 000 | 15 000 | 20 000 |
| Duo Sail | 12 000 | 3 000 | 9 000 |
| Total Budget | 163 400 | 54 000 | 109 400 |

CHAPITRE 6 : ANALYSE DE LA QUALITE DU SERVICE

But : comparer les résultats obtenus en cours d'année 2020, avec les objectifs prévus au contrat.

6.1 - Facturation

- Présentation de la facture-type : ANNEXE n° 12 « modèles de facture »

- Services facturés : ANNEXE n° 9 - Les tarifs de la DSP

Comme précisé dans le contrat de DSP, les factures DSP et CLUB sont séparées tout comme la comptabilité.

6.2 - Statistique des modes de paiement

Pourcentage arrondi des modalités de paiement :

| | | |
|------------------------|--------|------------------|
| Espèces | 2.36% | 159 opérations |
| Prélèvements | 69.78% | 4 689 opérations |
| Chèques | 9.73% | 654 opérations |
| Virements | 5.04% | 339 opérations |
| Carte bleue | 11.95% | 803 opérations |
| Carte Bleue à distance | 1.06% | 71 opérations |
| Chèques vacances ANCV | 0.08 % | 4 opérations |

En cette période particulière les règlements « à distance » ont bien sûr continué d'augmenter.

Les règlements en espèces diminuent toujours, rappelons que, comme le prévoit la loi, le CNTL n'accepte pas les paiements en espèces des usagers si leur facture est supérieure à 1 000 €.

Les paiements à distance par carte bleue continuent de progresser.

La facilité, toujours offerte aux usagers d'un paiement en 10 fois sans frais est toujours très appréciée. A ce jour le montant moyen mensuel d'un prélèvement automatique est de plus de 140 000 €.

Disponibilités et Réciprocités

Les disponibilités s'élèvent à 1 057 648 € se décomposant en un livret dont la valeur au 31/12/2020 est de 1 000 890 € et un compte courant 56 437 €. Ensuite des fonds de caisse dont les valeurs ne sont pas significatives.

Rappelons tout de même que bien que le CNTL facture les services de la DSP avec une régie DSP et les services CLUB avec une régie CLUB, que des comptes bancaires pour chaque régie aient été créés il arrive que des usagers règlent la globalité sur un des deux comptes.

Les règlements sont alors déposés sur le compte en banque de la DSP qui doit alors reverser une partie au CLUB et vice-versa.

Pour mémoire au 31/12/20, avec la reprise des bien de retours de l'ancienne DSP :

La SEP doit à la DSP = 128 281 €

La DSP doit au CLUB = 424 591 €

Ses sommes seront apurées progressivement dès que les liquidités le permettront.

6.3 - Indicateurs de qualité

Les Délégués de Pannes sont régulièrement consultés, individuellement et collectivement, pour connaître le niveau de satisfaction des usagers et pour faire remonter les demandes et les sollicitations. Leurs avis sont systématiquement pris en compte pour améliorer le service apporté par la DSP1.

Un cahier de doléances à pages numérotées est à la disposition des usagers au bureau d'accueil du CNTL.

La réunion annuelle du Comité de coordination n'a pas pu se tenir en 2020, Elle a été reportée en début 2021. Nous ferons exceptionnellement une seconde réunion en fin d'année 2021.

Depuis que nous avons adhéré à Navily (courant 2019), les plaisanciers qui utilisent ce service ont la possibilité de laisser un avis après leur passage.

Nous avons accroché à l'intérieur de notre restaurant une boîte à idée où les usagers peuvent déposer questions, remarques ou requêtes.

Le CNTL obtient le Pavillon Bleu d'Europe sans discontinuer depuis 1999 (ANNEXE n° 13 – Développement durable), démontrant ainsi un haut niveau de qualité environnementale et de gestion portuaire.

La DSP1 est partie prenante dans le plan de réception et de gestion des déchets élaboré avec MAMP (ANNEXE n° 13 « plan déchets DSP1 »). Le coût de la collecte des déchets ménagers est de 4263 €.

Actions de sensibilisation à l'environnement marin :

* 1 conférence en 2020 (ANNEXE n° 3),

* le plan d'eau est nettoyé quotidiennement par le retrait de macro-déchets flottants,

Le respect des normes environnementales est un aspect fondamental d'une bonne gestion portuaire : les mesures ainsi proposées et appliquées par le Délégué permettent d'atteindre un niveau de satisfaction élevé de la part des usagers : la preuve en est l'important taux de leur participation (notamment pour les conférences) et de leur engagement dans la vie des clubs et de l'ensemble de la DSP1.

6.4 - Mesures d'améliorations proposées par le Délégué

- entretien et propreté des installations portuaires : ces tâches sont réalisées 7j/7 par les 3 agents portuaires de la DSP1, au niveau des terre-pleins, des pontons flottants et des aires de carénage.

Un « grand nettoyage de printemps » est demandé à notre prestataire de ménage avant le début de la saison.

- surveillance 24h/24 et 7j/7 du périmètre de la DSP1 : de 7 heures à 18 heures par les agents portuaires chargés du gardiennage, et de 18 heures à 7 heures par une entreprise spécialisée (pt 3.3.3).

Les agents de nuit et les agents de jour se partagent le même téléphone, ce qui donne la possibilité de les contacter en permanence. Les agents de nuit, au nombre de deux, sont équipés d'une tablette sur laquelle figurent toutes les caméras de surveillance permettant d'intervenir si un évènement survient.

- l'accueil est assuré 24h/24 toute l'année sur le ponton dédié. Les navires en escale sont immédiatement pris en charge lors de leur arrivée et accompagnés sur les mouillages disponibles. Un dossier d'accueil leur est systématiquement remis.

Services : connexion Wifi gratuite, sanitaires. Un code d'accès WIFI individuel est personnel leur est remis permettant de connecter jusqu'à 5 appareils. Ce code d'accès est attribué par le biais du logiciel UCOPIA. Nous permettant ainsi de comptabiliser le nombre de clients, définir les modes d'accès aux postes (restrictions, programmes autorisés, etc.) et en contrôler l'utilisation.

Balance des comptes généraux

Du 01/01/2020 au 31/12/2020

Exprimé en euros

| N° Compte | Intitulé | Rév. Sup. | Sol 31/12/2020 | | Sol 31/12/2019 |
|---------------------|----------------------------------|-----------|------------------|---------------------------------|--------------------|
| | | | Débiteur | Créditeur | |
| 12900000 | Résultat exercice | ✓ | | | |
| 13140000 | SUBVENTION EQUIPEMENT BATEAU | ✓ | | 56 775,00 | -56 775,00 |
| 13914000 | SUBV. EQUIPEMENT VIREE AU RESU | | 52 437,73 | | 46 760,23 |
| 15110000 | PROVISIONS POUR LITIGES | ✓ | | | -78 594,00 |
| 15600000 | PROVISION GROSSES REPARATIONS | | | 15 000,00 | -10 000,00 |
| 16422000 | PRET SMC (258000) | ✓ | | 56 039,93 | -84 066,40 |
| 16423000 | EMPRUNT (450 K€) | | | 347 533,74 | -217 875,01 |
| 16499999 | EMPRUNT ECHEANCES | | | | |
| 16884000 | INTERETS COURUS SUR EMPRUNTS | | | 87,91 | -26,21 |
| Total Classe | 1 | | 52 437,73 | 475 436,58 422 998,85 | -400 576,39 |
| 22010000 | LOGICIELS INFORMATIQUES | ✓ | 13 737,00 | | 13 737,00 |
| 22020000 | CONSTRUCTION PAVILLON | ✓ | 20 730,00 | | 20 730,00 |
| 22020100 | AAI PANNES ET QUAIS | ✓ | 96 378,04 | | 96 378,04 |
| 22020200 | PANNE ACCUEIL | ✓ | 115 973,50 | | 115 973,50 |
| 22020400 | PANNE CRIEE | ✓ | 127 205,14 | | 127 205,14 |
| 22020600 | PANNE EUTHYMNES | ✓ | 15 852,44 | | 15 852,44 |
| 22020700 | PANNE CARENAGE | ✓ | 104 899,66 | | 104 899,66 |
| 22020800 | PANNE TRANS APVP/EUTHYMENE | ✓ | 174 667,20 | | 174 667,20 |
| 22020900 | PANNE RIVE NEUVE | ✓ | 6 100,00 | | 6 100,00 |
| 22021000 | BIEN DE RETOUR APVP | ✓ | | | 65 010,00 |
| 22021100 | PANNE PHOCEA | ✓ | 10 440,00 | | 10 440,00 |
| 22021200 | PANNE PYTHEAS | ✓ | 87 811,75 | | 87 811,75 |
| 22021300 | PANNE OUEST | ✓ | 23 012,00 | | 23 012,00 |
| 22021400 | POLE COURSE + NOUVEL AMENAGEMENT | ✓ | 67 794,23 | | 67 794,23 |
| 22021500 | BIENS DE RETOUR CNTL | ✓ | 173 433,00 | | 173 433,00 |
| 22021600 | AAI CONSTRUCTION ELECTRICITE | ✓ | 12 771,01 | | 12 771,01 |
| 22021700 | AAI CONSTRUCTION AUTRES CLUBS | ✓ | 2 422,00 | | 2 422,00 |
| 22021800 | AAI BARRIERE BIP | ✓ | 48 068,24 | | 48 068,24 |
| 22021900 | MARQUAGE AU SOL CNTL | ✓ | 7 560,00 | | 7 560,00 |
| 22022000 | AAI REFECTION RAGEURS CATALANS | ✓ | 9 808,50 | | 9 808,50 |
| 22030000 | GRUE ET MAT DE CARENAGE | ✓ | 204 307,32 | | 204 307,32 |
| 22030100 | MATERIELS | ✓ | 4 890,00 | | 4 890,00 |
| 22040000 | VIDEO SURVEILLANCE | ✓ | 66 201,75 | | 66 201,75 |
| 22040100 | MATERIEL DE BUREAU ET INFORMAT | ✓ | 10 303,63 | | 10 303,63 |
| 22050000 | DEPOT ET CAUTIONNEMENT | ✓ | 49,00 | | 49,00 |
| 22510000 | LOGICIELS INFORMATIQUES | ✓ | 2 250,00 | | 2 250,00 |
| 22520300 | PANNE GYPTIS | ✓ | 92 646,21 | | |
| 22520400 | PANNE CRIEE | ✓ | 2 238,00 | | |
| 22520500 | PANNE PROTIS | ✓ | 130 115,94 | | |
| 22520700 | BASSIN CARENAGE - PANNES A/B/C | ✓ | 22 748,90 | | |
| 22521300 | PANNE OUEST | ✓ | 194,00 | | |
| 22521400 | PANNE POLE COURSE | ✓ | 4 731,00 | | |
| 22521600 | PANNE SIMOS | ✓ | 127 076,18 | | |
| 22521700 | PANNE COTE MER | ✓ | 52 371,16 | | |
| 22521800 | QUAI DES LIGURES | ✓ | 1 206,00 | | |
| 22522100 | AAI PAVILLON FLOTTANT | ✓ | 3 188,35 | | |

Balance des comptes généraux

Du 01/01/2020 au 31/12/2020

Exprimé en euros

| N° Compte | Intitulé | Rév. Sup. | Sol 31/12/2020 | | Sol 31/12/2019 |
|-----------|------------------------------------|-----------|----------------|------------|----------------|
| | | | Débit | Crédit | |
| 22530000 | GRUES ET MAT. DE CARENAGE | ✓ | 15 280,00 | | 15 280,00 |
| 22530100 | MATERIELS | ✓ | 22 741,01 | | 9 400,00 |
| 22530200 | MATERIELS CERCLE DES RAGEURS | ✓ | 2 144,00 | | |
| 22540000 | VIDEOSURVEILLANCE | ✓ | 28 674,68 | | 28 674,68 |
| 22540100 | MATERIELS DE BUREAU ET INFORMA | ✓ | 5 778,22 | | 1 490,00 |
| 22540200 | MATERIEL DE L'ECOLE DE VOILE | ✓ | 162 946,89 | | 162 946,89 |
| 22540300 | MATERIEL DE NAVIGATION | ✓ | 7 237,50 | | 7 237,50 |
| 22590000 | IMMO STOCKEES | ✓ | 1 744,00 | | |
| 22950000 | IMMOS NR MISES EN CONCESSION | | | 40 575,34 | -8 669,80 |
| 22951000 | IMMO R MISES EN CONCESSION | | | 79 057,27 | -40 540,42 |
| 23130000 | CONSTRUCTION IMMO EN COURS | ✓ | | | 422 386,79 |
| 28201000 | AMORT. DES LOGICIELS | ✓ | | 13 737,00 | -13 737,00 |
| 28202000 | AMORT. CONSTRUCTION PAVILLON | | | 11 528,18 | -10 491,68 |
| 28202010 | AMORT. AAI PANNES ET QUAIS | | | 80 960,96 | -77 349,95 |
| 28202020 | AMORT. PANNE ACCUEIL | | | 51 340,28 | -45 903,38 |
| 28202040 | AMORT. PANNE CRIEE | | | 85 679,97 | -79 970,35 |
| 28202060 | AMORT. PANNES EUTHYMNES | | | 12 177,97 | -10 761,91 |
| 28202070 | AMORT. PANNES CARENAGE | | | 68 109,80 | -63 036,99 |
| 28202080 | AMORT. TRANSV APVP/EUTHYMENE | | | 107 984,34 | -99 296,73 |
| 28202090 | AMORT. PANNE RIVE NEUVE | | | 3 696,43 | -3 391,43 |
| 28202100 | AMORT. BIENS DE RETOUR APVP | ✓ | | | -65 010,00 |
| 28202110 | AMORT. PANNE PHOCEA | | | 6 340,12 | -5 818,12 |
| 28202120 | AMORT. PANNE PHYTHEAS | | | 54 001,50 | -49 700,66 |
| 28202130 | AMORT. PANNE OUEST | | | 13 913,91 | -12 853,06 |
| 28202140 | AMORT. POLE COURSE+NVEL AMENAG | | | 39 511,78 | -36 450,58 |
| 28202150 | AMORT. BIENS DE RETOUR CNTL | ✓ | | 173 433,00 | -173 433,00 |
| 28202160 | AMORT. AAI CONSTRUCTION ELECTR | | | 10 668,81 | -10 068,93 |
| 28202170 | AMORT. AAI CONSTR AUTRES CLUBS | | | 1 460,60 | -1 218,40 |
| 28202180 | AMORT. AAI BARRIERE BIP | | | 27 848,24 | -24 643,69 |
| 28202190 | AMORT. MARQUAGE AU SOL CNTL | | | 7 017,00 | -5 937,00 |
| 28202200 | AMORT. AAI REFECTION RAGUEURS | | | 4 916,56 | -4 426,13 |
| 28203000 | AMORT. GRUS ET MAT DE CARENAGE | | | 104 471,42 | -94 544,47 |
| 28203010 | AMORT. MATERIELS | | | 2 707,83 | -2 218,83 |
| 28204000 | AMORT. VIDEO SURVEILLANCE | | | 54 060,64 | -47 910,14 |
| 28204010 | AMORT. MAT DE BUREAU ET INFORM | | | 8 546,37 | -7 191,72 |
| 28251000 | AMORT LOGICIELS INFORMATIQUES | | | 1 208,33 | -458,33 |
| 28251400 | AMORT. PANNE POLE COURSE | | | 536,93 | |
| 28252030 | AMORT. PANNE GYPTIS | | | 4 409,20 | |
| 28252040 | AMORT. PANNE CRIEE | | | 220,38 | |
| 28252050 | AMORT. PANNE PROTIS | | | 5 981,73 | |
| 28252070 | AMORT. BASSIN DE C. - PANNES A/B/C | | | 1 133,89 | |
| 28252130 | AMORT. PANNE OUEST | | | 35,67 | |
| 28252160 | AMORT. PANNE SIMOS | | | 5 841,98 | |
| 28252170 | AMORT. PANNE COTE MER | | | 2 407,62 | |
| 28252180 | AMORT QUAI DES LIGURES | | | 172,29 | |
| 28252210 | AMORT. AAI PAVILLON FLOTTANT | | | 191,05 | |
| 28253000 | AMORT. GRUES ET MAT CARENAGE | | | 6 154,44 | -3 098,44 |

Balance des comptes généraux

Du 01/01/2020 au 31/12/2020

Exprimé en euros

| N° Compte | Intitulé | Rév. Sup. | Sld 31/12/2020 | | Sld 31/12/2019 |
|---------------------|-------------------------------------|-----------|----------------|-----------------------------------|-------------------|
| | | | Débiteur | Créditeur | |
| 28253010 | AMORT. MATERIELS | | | 6 762,38 | -1 845,18 |
| 28253020 | AMORT. MATERIELS CERCLE DES RAGEURS | | | 428,80 | |
| 28254000 | AMORT VIDEOSURVEILLANCE | | | 7 232,40 | -1 497,46 |
| 28254010 | AMORT. MAT DE BUREAU | | | 1 318,11 | -252,47 |
| 28254020 | AMORT. MAT ECOLE DE VOILE | | | 148 730,84 | -131 689,97 |
| 28254030 | AMORT MATERIEL DE NAVIGATION | | | 1 071,55 | -347,80 |
| Total Classe | 2 | | | 2 089 727,45 832 144,54 | 985 327,25 |
| 37100000 | STOCK DE MARCHANDISES REGATES | ✓ | | | 1 824,00 |
| Total Classe | 3 | | | | 1 824,00 |
| 40 | Collectif fournisseur | | | 962 025,87 | -256 962,14 |
| 40810000 | FOURNISSEURS FACTURES NON PARV | | | 6 342,44 | -51 354,22 |
| 40980000 | FRS AVOIRS A RECEVOIR | ✓ | 1 167,60 | | |
| 41 | Collectif client | | 24 364,80 | | 68 843,81 |
| 41600000 | CLIENTS DOUTEUX | ✓ | 4 688,68 | | 8 190,30 |
| 41810000 | CLIENTS-FACTURE A ETABLIR | | | | 15 600,00 |
| 41980000 | AVOIRS A ETABLIR | ✓ | | | -6 862,30 |
| 42100000 | REMUNERATIONS DUES AU PERSONNE | | | | 1 594,19 |
| 42500000 | ACOMPTE | ✓ | | | |
| 42510003 | AVANCE STEPHANE TARDIF | ✓ | | | |
| 42820000 | DETTES PROVISIONS POUR CONGES | | | 22 922,00 | -21 000,88 |
| 42870100 | CHOMAGE PARTIEL A RECEVOIR | ✓ | 748,23 | | |
| 43100000 | URSSAF | | | 11 318,46 | -10 899,30 |
| 43730000 | RETRAITE ET PREVOYANCE | | | 2 720,56 | -6 228,97 |
| 43750000 | OCIANE MUTUELLE SANTE | | 26,56 | | |
| 43820000 | CHARGES SOCIALES SUR CONGES PA | | | 8 424,79 | -7 880,49 |
| 43870000 | IJSS A REGULARISER | ✓ | | | 4 390,26 |
| 44170000 | SUBVENTIONS | ✓ | | | |
| 44210000 | ETAT - PRELEVEMENT A LA SOURCE | | | 542,00 | -1 271,21 |
| 44400000 | ETAT IMPOT SOCIETE | ✓ | | 16 439,00 | 61 671,00 |
| 44550000 | TVA A DECAISSER | | | | |
| 44562000 | TVA DEDUCTIBLE SUR IMMOBILISAT | ✓ | 358,31 | | 35 862,04 |
| 44566000 | TVA DEDUCTIBLE SUR BIENS ET SE | | 147 563,62 | | 7 379,25 |
| 44567000 | CREDIT DE TVA A REPORTER | ✓ | 2 889,00 | | 172 433,00 |
| 44571000 | TVA COLLECTEE | | | 4 842,47 | -12 838,53 |
| 44586000 | TVA A REGULARISER ACTIF | | 593,40 | | 8 192,50 |
| 44587000 | TVA A REGULARISER SUR FACTURE | | | | -1 456,28 |
| 44860000 | CHARGES FISCALES A PAYER | | | 13 521,00 | -11 606,50 |
| 44861000 | TAXE D'APPRENTISSAGE A PAYER | ✓ | | 1 483,92 | |
| 44862000 | FORMATION CONTINUE A PAYER | ✓ | | 1 200,26 | -3 082,72 |
| 46700000 | DEBITEURS/CREDITEURS DIVERS | | 108,95 | | |
| 46700721 | LIAISON DSP sep / DSP new | | | 128 280,50 | -149 487,24 |
| 46702748 | LIAISON DSP new / CLUB | | | 424 591,32 | -561 085,21 |
| 47100000 | COMPTE D'ATTENTE | | | | |
| 48600000 | CHARGES CONSTATEES D'AVANCE | | 40 908,03 | | 3 532,74 |
| 49110000 | PROV. DEPRECIATION DES CREANCE | ✓ | | 3 907,24 | -4 858,69 |

Balance des comptes généraux

Du 01/01/2020 au 31/12/2020

Exprimé en euros

| N° Compte | Intitulé | Rév. Sup. | Sol 31/12/2020 | | Sol 31/12/2019 |
|---------------------|--------------------------------|-----------|---------------------|---------------------|--------------------|
| | | | Débit | Crédit | |
| Total Classe | 4 | | 223 417,18 | 1 608 561,83 | -719 185,59 |
| | | | | 1 385 144,65 | |
| 51110000 | ESPECES A ENCAISSER | | | | |
| 51120000 | CHEQUES A ENCAISSER | | 210,67 | | -150,00 |
| 51130000 | CB A ENCAISSER | | | | |
| 51140000 | PREL A ENCAISSER | | | | |
| 51201900 | SMC DSP COMPTE LIVRET | | 1 000 889,51 | | 52,47 |
| 51272100 | SMC DSP 721 | | 56 437,21 | | 42 999,84 |
| 51297210 | SMC IMPORTEE SCANBANK | | | | |
| 53100000 | CAISSE | | 21,98 | | 47,89 |
| 53130000 | CAISSE AGENTS | ✓ | 89,00 | | 89,00 |
| 58000000 | VIREMENTS INTERNES | | | | |
| Total Classe | 5 | | 1 057 648,37 | | 43 039,20 |
| | | | 1 057 648,37 | | |
| 60413000 | PRESTATION ECOLE DE VOILE | ✓ | 1 785,00 | | 22 120,00 |
| 60610000 | ELECTRICITE | | 37 486,00 | | 35 268,41 |
| 60611000 | CARBURANT | ✓ | 1 061,19 | | 4 368,47 |
| 60612000 | EAUX | ✓ | 16 962,32 | | 19 003,95 |
| 60630000 | FOURNITURES - PETIT EQUIPEMENT | | 15 452,37 | | 19 520,57 |
| 60640000 | FOURNITURES ADMINISTRATIVES | ✓ | 1 080,08 | | 2 887,09 |
| 60650000 | VETEMENTS DE TRAVAIL | ✓ | 1 190,30 | | 616,41 |
| 60720000 | ACHAT MATERIEL A REVENDRE | ✓ | 11 596,00 | | |
| 61110000 | PRESTATIONS DE NETTOYAGE | | 21 645,74 | | 25 971,90 |
| 61120000 | SERVICE METEOROLOGIQUE | ✓ | 570,42 | | 940,00 |
| 61130000 | GARDIENNAGE | ✓ | 152 784,36 | | 131 967,76 |
| 61150000 | MISE A DISPO BATEAU P/REGATES | ✓ | 1 189,00 | | 6 075,00 |
| 61160000 | PLACES DE PORT | ✓ | 1 327,00 | | 4 678,87 |
| 61320000 | REFACT LOYER PAVILLON | | 42 005,00 | | 41 000,00 |
| 61350010 | LOCATION GRENKE STANDARD TEL | ✓ | 1 332,00 | | 1 332,00 |
| 61350020 | LOCATION LOGICIEL SCAN COPIEUR | ✓ | 441,18 | | 882,36 |
| 61350040 | LOCATION COLONNE DE RECYCLAGE | | 2 248,68 | | 1 830,00 |
| 61350050 | LOCATION ALARMES MAT TELESURVE | | 588,00 | | 582,00 |
| 61350060 | LOCATION SERVEUR | | 1 714,24 | | |
| 61350070 | LOCATIONS DIVERSES | ✓ | 180,49 | | 14 677,09 |
| 61350090 | LOCATIONS BATEAUX / REGATES | ✓ | 2 563,00 | | 4 548,17 |
| 61552000 | ENTRETIEN RENOUV. COURANT DSP | | 19 821,65 | | 13 948,18 |
| 61554000 | ENTRETIEN DES MOUILLAGES | | 21 539,00 | | 29 055,00 |
| 61555000 | ENTRETIEN GENERAL - APAVE | | 5 181,27 | | 2 725,09 |
| 61560000 | ENTRETIEN REPARATION DU MATERI | ✓ | 1 828,50 | | 442,76 |
| 61560001 | ENTRETIEN DES PANNES | | 12 684,27 | | 4 126,03 |
| 61560002 | ENTRETIEN DES QUAIS | ✓ | 5 065,00 | | 1 450,46 |
| 61560003 | ENTRETIEN GRUES | | 3 507,43 | | 8 039,00 |
| 61560005 | ENTRETIEN DES PORTAILS AUTOMAT | | 3 092,20 | | 5 323,79 |
| 61560007 | ENTRETIEN DES BATEAUX | | 5 446,56 | | 6 538,47 |
| 61560009 | MAINTENANCE DES LOGICIELS | | 4 789,62 | | 1 239,24 |
| 61560010 | MAINTENANCE INFORMATIQUE | | 6 370,68 | | 5 085,13 |
| 61560011 | MAINTENANCE DES RESEAUX | | 1 044,00 | | 506,73 |

Balance des comptes généraux

Du 01/01/2020 au 31/12/2020

Exprimé en euros

| N° Compte | Intitulé | Rév. Sup. | Sol 31/12/2020 | | Sol 31/12/2019 |
|-----------|------------------------------------|-----------|----------------|--------|----------------|
| | | | Débit | Crédit | |
| 61560013 | MAINTENANCE INCENDIE | | 2 725,82 | | 2 238,02 |
| 61560015 | MAINTENANCE COLONNE RECYCLAGE | ✓ | 4 640,68 | | 6 821,37 |
| 61561000 | MAINTENANCE PHOTOCOPIEUR | | 902,65 | | 86,71 |
| 61563000 | MAINTENANCE INSTALL TELEPHONIQ | ✓ | 710,00 | | 564,00 |
| 61600000 | PRIMES D'ASSURANCES | | 22 197,05 | | 36 616,33 |
| 61810000 | DOCUMENTATION GENERALE | ✓ | 207,74 | | 77,84 |
| 61850000 | FRAIS DE FORMATION | ✓ | 427,50 | | 2 840,00 |
| 62110000 | PERSONNEL INTERIMAIRE | ✓ | 6 756,88 | | 10 427,38 |
| 62220000 | COMMISSIONS | ✓ | 634,30 | | |
| 62260000 | HONORAIRES DES CONSEILS | | 32 451,73 | | 28 776,94 |
| 62261000 | HONORAIRES | ✓ | 8 275,00 | | 7 557,48 |
| 62270000 | FRAIS D'ACTES | ✓ | 311,74 | | |
| 62310000 | PUBLICITE ET COMMUNICATIONS | ✓ | 1 146,00 | | 15 025,33 |
| 62311000 | PUBLICITE COMMUNICATION REGATES | ✓ | 16 030,00 | | 26 815,62 |
| 62341000 | CADEAUX REGATES | | 13 489,22 | | 20 150,91 |
| 62360000 | IMPRIMES ET CATALOGUES | ✓ | 824,86 | | 170,00 |
| 62510000 | VOYAGES ET DEPLACEMENTS | | 1 532,03 | | 8 779,87 |
| 62570000 | FRAIS DE RESTAURATION - REUNIONS | | 4 875,52 | | 18 036,97 |
| 62571000 | FRAIS DE RESTAURATION REGATES | ✓ | 468,16 | | 29 829,55 |
| 62600000 | FRAIS POSTAUX | | 6 310,37 | | 6 614,31 |
| 62600310 | TELEPHONES FIXES | ✓ | 1 451,54 | | 1 554,11 |
| 62600500 | TELEPHONES PORTABLES | | 1 465,12 | | 1 706,75 |
| 62610000 | INTERNET | | 9 135,13 | | 5 216,83 |
| 62750000 | SERVICES BANCAIRES | | 375,24 | | 297,29 |
| 62751000 | FRAIS CARTES BANCAIRES | | 744,93 | | 950,70 |
| 62780000 | AGIOS CHQ VACANCES | ✓ | 37,75 | | 72,75 |
| 62810000 | COTISATIONS | ✓ | 120,00 | | |
| 63330100 | FORMATION CONT AGTS PORTUAIRES | ✓ | 563,22 | | 1 025,22 |
| 63330200 | FORMATION CONTINUE ADMINISTRAT | ✓ | 391,10 | | 1 478,37 |
| 63330300 | FORMATION CONTINUE EVENEMENTS | ✓ | 158,94 | | 392,80 |
| 63330500 | FORMATION CONTINUE ACCUEIL | ✓ | 87,00 | | 186,28 |
| 63350100 | TAXE APPRENT AGENTS PORTUAIRES | ✓ | 968,31 | | |
| 63350200 | TAXE APPRENTISSAGE ADMINISTRAT | ✓ | 483,53 | | |
| 63350300 | TAXE APPRENTISSAGE EVENEMENTS | ✓ | 196,52 | | |
| 63350500 | TAXE APPRENTISSAGE ACCUEIL | ✓ | 107,56 | | |
| 63511000 | CET (TAXE PROFESSIONNELLE) | | 6 022,00 | | 8 782,00 |
| 63585000 | TAXES DIVERSES | | 4 262,94 | | 5 586,24 |
| 63586000 | TAXE DE SEJOURS | | 6 022,50 | | 6 022,50 |
| 64110100 | SALAIRES DES AGENTS PORTUAIRES | ✓ | 102 403,92 | | 93 871,83 |
| 64110200 | SALAIRES DU PERSONNEL ADMINIST | ✓ | 71 109,68 | | 140 797,01 |
| 64110300 | SALAIRES EVENEMENTS | ✓ | 28 898,90 | | 37 409,36 |
| 64110500 | SALAIRES ACCUEIL | ✓ | 15 815,57 | | 17 737,31 |
| 64120000 | PROVISION CONGES PAYES | | 1 921,12 | | -6 614,23 |
| 64140000 | INDEMNITES RUPTURE CONVENTIONNELLE | ✓ | 78 594,06 | | |
| 64510100 | URSSAF AGENTS PORTUAIRES | ✓ | 23 178,17 | | 17 976,29 |
| 64510200 | URSSAF ADMINISTRATIFS | ✓ | 18 000,24 | | 34 605,67 |
| 64510300 | URSSAF EVENEMENTS | ✓ | 6 680,25 | | 8 610,13 |

Balance des comptes généraux

Du 01/01/2020 au 31/12/2020

Exprimé en euros

| N° Compte | Intitulé | Rév. Sup. | Sol 31/12/2020 | | Sol 31/12/2019 |
|---------------------|----------------------------------|-----------|---------------------|------------|---------------------|
| | | | Débit | Crédit | |
| 64510500 | URSSAF ACCUEIL | ✓ | 3 497,78 | | 4 077,96 |
| 64530100 | RETRAITE & PREV AGT PORTUAIRES | ✓ | 8 241,13 | | 6 502,73 |
| 64530200 | RETRAITE & PREVOYANCE ADMINIST | ✓ | 6 225,12 | | 15 022,87 |
| 64530300 | RETRAITE & PREVOYANCE EVENEMENTS | ✓ | 2 251,20 | | 2 902,99 |
| 64530500 | RETRAITE & PREVOYANCE ACCUEIL | ✓ | 1 232,05 | | 1 376,41 |
| 64540100 | ASSEDIC AGENTS PORTUAIRES | ✓ | 4 300,99 | | 3 942,59 |
| 64540200 | ASSEDIC ADMINISTRATIFS | ✓ | 2 896,18 | | 5 913,44 |
| 64540300 | ASSEDIC EVENEMENTS | ✓ | 1 213,73 | | 1 571,22 |
| 64540500 | ASSEDIC ACCUEIL | ✓ | 664,28 | | 744,95 |
| 64550100 | MUTUELLE AGENTS PORTUAIRES | ✓ | 957,00 | | 931,95 |
| 64550500 | MUTUELLE ACCUEIL | ✓ | 159,50 | | 155,36 |
| 64590000 | CHARGES SOCIALES SUR CONGES PA | | 544,30 | | -3 889,00 |
| 64750000 | MEDECINE DU TRAVAIL | | 770,00 | | 872,00 |
| 64840000 | INDEMNITES DE TRANSPORT (ABT) | ✓ | 160,00 | | 197,00 |
| 65188000 | REDEV. OCCUPAT° DOMAINE PUBLIC | | 706 517,00 | | 701 739,90 |
| 65200000 | DOTATIONS AMORT. DE CADUCITE | | 70 518,69 | | 38 631,97 |
| 65410000 | PERTES S/ CREANCES IRRECOUVRAB | ✓ | 2 245,13 | | 848,61 |
| 65800000 | CHARGES DIVERSES DE GESTION CO | | 104,37 | | 71,87 |
| 65810000 | PRISES EN CHARGE CLIENTS | ✓ | 265,00 | | 928,34 |
| 66116300 | INTERETS EMPRUNT 258K€ | | 2 058,63 | | 2 859,02 |
| 66116400 | INTERETS EMPRUNT 450K€ | | 931,88 | | 500,00 |
| 67150000 | SUBVENTIONS | | 1 800,00 | | 1 800,00 |
| 68111000 | DOTATIONS AMORT. IMMO INCORPO | | 750,00 | | 458,33 |
| 68112000 | DOTATIONS AUX AMORTISSEMENTS | | 117 656,50 | | 98 180,76 |
| 68156000 | DOT. PROV. POUR RENOUVLT IMMO | | 5 000,00 | | 5 000,00 |
| 68174000 | DAP POUR DEPRECIATION DES CRE | ✓ | 3 260,24 | | 4 858,69 |
| 69500000 | IMPOT SUR LES SOCIETES | ✓ | 24 869,00 | | -27 951,00 |
| Total Classe | 6 | | 1 878 774,74 | | 1 884 092,73 |
| | | | 1 878 774,74 | | |
| 70600100 | POSTE A FLOT ANNUEL | | | 892 786,91 | -900 074,59 |
| 70600115 | SUPPL REDEVANCE BATEAU HABITE | | | 1 753,24 | -1 711,84 |
| 70600120 | DROIT DE PLACE POLE COURSE | | | 53 417,50 | -52 176,22 |
| 70600130 | POSTE A FLOT NOUVEAUX ENTRANTS | | | 217 949,45 | -234 356,53 |
| 70600140 | POSTE A TERRE NOUVEAUX ENTRANT | | | 174,72 | -539,59 |
| 70600200 | POSTE A FLOT PROFESSIONNEL | | | 266 700,72 | -230 582,78 |
| 70600300 | POSTES A TERRE | | | 1 322,04 | -1 321,66 |
| 70600400 | ESCALES | | | 130 407,21 | -144 816,21 |
| 70600500 | FRAIS DE DOSSIER | | | 15 904,07 | -8 912,50 |
| 70600510 | FRS DOSSIER SUITE MODIF JAUGE | | | 14 432,68 | -16 387,50 |
| 70600600 | TIRAGES A TERRE | | | 35 108,90 | -42 959,20 |
| 70600700 | REDEVANCE FORFAITAIRE A FLOT | | | 185 299,07 | -191 020,87 |
| 70600705 | REDEVANCE FORFAITAIRE A TERRE | ✓ | | 1 751,89 | -1 620,00 |
| 70600800 | LOYERS PERCUS AUPRES DES CLUBS | | | 6 251,20 | -6 101,98 |
| 70600810 | REFACT LOYER AU CNTL CLUB | | | 14 118,00 | -13 780,00 |
| 70600900 | REDEVANCES OCCUPAT° PLAN D'EAU | | | 3 331,64 | -3 186,04 |
| 70610100 | SOCIETAIRES COTISATIONS | ✓ | | | |
| 70610200 | INSCRIPTIONS REGATES | | | 2 491,67 | -24 141,66 |

Balance des comptes généraux

Du 01/01/2020 au 31/12/2020

Exprimé en euros

| N° Compte | Intitulé | Rév. Sup. | Sol 31/12/2020 | | Sol 31/12/2019 |
|---------------------------------|-------------------------------------|-----------|---------------------|---------------------|----------------------|
| | | | Débit | Crédit | |
| 70610210 | INSCRIPTION REGATES OFFERTES | ✓ | | 1 816,67 | -10 708,39 |
| 70610400 | INSCRIPTION ECOLE DE VOILE | | | 2 405,71 | -33 665,63 |
| 70611100 | PARTICIPATION SNSM | ✓ | | | |
| 70710000 | REFACTURATION CATWAY | ✓ | | 11 596,00 | |
| 70720000 | VENTES ARTICLES D.S.P | | | 483,22 | -516,54 |
| 70880000 | FRAIS GESTION LISTE D'ATTENTE | | | 1 269,61 | -800,00 |
| 74200001 | SUBVENTION VILLE DE MARSEILLE | ✓ | | 8 333,34 | -16 666,66 |
| 74210000 | AIDES COVID | ✓ | | 500,00 | |
| 75200000 | REPRISE AMORT DE CADUCITE | | | 96,30 | -151,07 |
| 75800000 | PRODUIT DE GESTION | | | 1 349,69 | -106,32 |
| 76800000 | PRODUITS FINANCIERS | ✓ | | 889,51 | -42,47 |
| 77700000 | QP SUBVENTION RESULTAT | | | 5 677,50 | -5 677,50 |
| 78174000 | RAP POUR DEPRECIATIONS DES CREANCES | ✓ | | 4 211,69 | |
| 78750000 | RAP EXCEP PR RISQUES & CHARGES | ✓ | | 78 594,00 | |
| Total Classe | 7 | | | 1 960 424,15 | -1 942 023,75 |
| | | | | 1 960 424,15 | |
| Total Bilan | | | 3 423 230,73 | 3 341 581,32 | -89 571,53 |
| | | | 81 649,41 | | |
| Total Gestion - Bénéfice | 81 649,41 | | 1 878 774,74 | 1 960 424,15 | -57 931,02 |
| | | | | 81 649,41 | |
| Total Cumulé | | | 5 302 005,47 | 5 302 005,47 | -147 502,55 |

DECLARATION SOCIALE NOMINATIVE

URSSAF de Provence Alpes Côte d'Azur
 20 Avenue Viton
 13299 MARSEILLE CEDEX 20

79448723100019

Cotisations
 Janvier 2020

| Code et libellé de la cotisation | Qualifiant d'assiette | Taux de cotisation | Montant d'assiette | Montant de cotisation | INSEE commune |
|---|-----------------------|--------------------|--------------------|-----------------------|---------------|
| 100 - RG CAS GENERAL | Autre assiette | 0.80 | 6 184.00 | 49.00 | |
| 100 - RG CAS GENERAL | Autre assiette | 13.05 | 6 184.00 | 807.00 | |
| 100 - RG CAS GENERAL | Assiette plafonnée | 15.45 | 6 184.00 | 955.00 | |
| 100 - RG CAS GENERAL | Autre assiette | 1.80 | 9 360.00 | 168.00 | |
| 100 - RG CAS GENERAL | Autre assiette | 13.05 | 9 360.00 | 1 221.00 | |
| 100 - RG CAS GENERAL | Assiette plafonnée | 15.45 | 9 360.00 | 1 446.00 | |
| 003 - REDUCTION SALARIALE HEURES SUP | Assiette plafonnée | 100.00 | | - 42.00 | |
| 004 - DEDUCTION PATRONALE HEURES SUP 20 SALARIES AU + | Assiette plafonnée | 100.00 | | - 33.00 | |
| 027 - CONTRIBUTION AU DIALOGUE SOCIAL | Autre assiette | 0.02 | 15 544.00 | 2.00 | |
| 260 - CSG CRDS REGIME GENERAL | Autre assiette | 9.70 | 15 613.00 | 1 514.00 | |
| 332 - FNAL PLAFONNE | Assiette plafonnée | 0.10 | 15 544.00 | 16.00 | |
| 668 - REDUCTION GENERALE ETENDUE U2 | Assiette plafonnée | 100.00 | | - 362.00 | |
| 772 - CONTRIBUTIONS ASSURANCE CHOMAGE U2 | Autre assiette | 4.05 | 15 544.00 | 630.00 | |
| 937 - COTISATIONS AGS CAS GENERAL U2 | Autre assiette | 0.15 | 15 544.00 | 23.00 | |
| Total des cotisations : | | | | 6 394.00 | |

URSSAF de Provence Alpes Côte d'Azur
 20 Avenue Viton
 13299 MARSEILLE CEDEX 20

79448723100019

Cotisations
 Décembre 2019

| Code et libellé de la cotisation | Qualifiant d'assiette | Taux de cotisation | Montant d'assiette | Montant de cotisation | INSEE commune |
|--|-----------------------|--------------------|--------------------|-----------------------|---------------|
| 100 - RG CAS GENERAL | Autre assiette | 1.70 | - 1 643.00 | - 28.00 | |
| 100 - RG CAS GENERAL | Autre assiette | 13.05 | - 1 643.00 | - 214.00 | |
| 027 - CONTRIBUTION AU DIALOGUE SOCIAL | Autre assiette | 0.02 | - 1 643.00 | | |
| 260 - CSG CRDS REGIME GENERAL | Autre assiette | 9.70 | - 1 654.00 | - 160.00 | |
| 430 - COMPLEMENT COTISATION AF | Autre assiette | 1.80 | - 1 643.00 | - 30.00 | |
| 635 - COMPLEMENT COTISATION MALADIE | Autre assiette | 6.00 | - 1 643.00 | - 99.00 | |
| 772 - CONTRIBUTIONS ASSURANCE CHOMAGE U2 | Autre assiette | 4.05 | - 1 643.00 | - 67.00 | |
| 937 - COTISATIONS AGS CAS GENERAL U2 | Autre assiette | 0.15 | - 1 643.00 | - 2.00 | |
| Total des cotisations : | | | | - 602.00 | |

URSSAF de Provence Alpes Côte d'Azur
 20 Avenue Viton
 13299 MARSEILLE CEDEX 20

79448723100019

Cotisations
 Novembre 2019

| Code et libellé de la cotisation | Qualifiant d'assiette | Taux de cotisation | Montant d'assiette | Montant de cotisation | INSEE commune |
|--|-----------------------|--------------------|--------------------|-----------------------|---------------|
| 100 - RG CAS GENERAL | Autre assiette | 1.70 | 2 120.00 | 36.00 | |
| 100 - RG CAS GENERAL | Autre assiette | 13.05 | 2 120.00 | 277.00 | |
| 027 - CONTRIBUTION AU DIALOGUE SOCIAL | Autre assiette | 0.02 | 2 120.00 | | |
| 260 - CSG CRDS REGIME GENERAL | Autre assiette | 9.70 | 2 132.00 | 207.00 | |
| 430 - COMPLEMENT COTISATION AF | Autre assiette | 1.80 | 2 120.00 | 38.00 | |
| 635 - COMPLEMENT COTISATION MALADIE | Autre assiette | 6.00 | 2 120.00 | 127.00 | |
| 772 - CONTRIBUTIONS ASSURANCE CHOMAGE U2 | Autre assiette | 4.05 | 2 120.00 | 86.00 | |
| 937 - COTISATIONS AGS CAS GENERAL U2 | Autre assiette | 0.15 | 2 120.00 | 3.00 | |
| Total des cotisations : | | | | 775.00 | |

URSSAF de Provence Alpes Côte d'Azur
 20 Avenue Viton
 13299 MARSEILLE CEDEX 20

79448723100019

Cotisations
 Octobre 2019

| Code et libellé de la cotisation | Qualifiant d'assiette | Taux de cotisation | Montant d'assiette | Montant de cotisation | INSEE commune |
|--|-----------------------|--------------------|--------------------|-----------------------|---------------|
| 100 - RG CAS GENERAL | Assiette plafonnée | 15.45 | - 763.00 | - 118.00 | |
| 100 - RG CAS GENERAL | Autre assiette | 1.70 | 1 660.00 | 28.00 | |
| 100 - RG CAS GENERAL | Autre assiette | 13.05 | 1 660.00 | 217.00 | |
| 027 - CONTRIBUTION AU DIALOGUE SOCIAL | Autre assiette | 0.02 | 1 660.00 | | |
| 260 - CSG CRDS REGIME GENERAL | Autre assiette | 9.70 | 1 675.00 | 162.00 | |
| 332 - FNAL PLAFONNE | Assiette plafonnée | 0.10 | - 763.00 | - 1.00 | |
| 430 - COMPLEMENT COTISATION AF | Autre assiette | 1.80 | 1 659.00 | 30.00 | |
| 635 - COMPLEMENT COTISATION MALADIE | Autre assiette | 6.00 | 1 659.00 | 100.00 | |
| 772 - CONTRIBUTIONS ASSURANCE CHOMAGE U2 | Autre assiette | 4.05 | 1 660.00 | 67.00 | |
| 937 - COTISATIONS AGS CAS GENERAL U2 | Autre assiette | 0.15 | 1 660.00 | 2.00 | |
| Total des cotisations : | | | | 489.00 | |

DECLARATION SOCIALE NOMINATIVE

AG2R Retraite Arrco 77568291700015
AG2R LA MONDIALE - Service cotisations retraite
TSA 10385 Cotisations
69953 LYON cedex 20 Janvier 2020

| Libellé de la cotisation | Cotisation |
|--------------------------|-----------------|
| Cotisations ARRCO | 1 473.94 |
| Total : | 1 473.94 |

AG2R Retraite Arrco 77568291700015
AG2R LA MONDIALE - Service cotisations retraite
TSA 10385 Cotisations
69953 LYON cedex 20 Décembre 2019

| Libellé de la cotisation | Cotisation |
|--------------------------|-----------------|
| Cotisations ARRCO | - 405.83 |
| Total : | - 405.83 |

AG2R Retraite Arrco 77568291700015
AG2R LA MONDIALE - Service cotisations retraite
TSA 10385 Cotisations
69953 LYON cedex 20 Novembre 2019

| Libellé de la cotisation | Cotisation |
|--------------------------|---------------|
| Cotisations ARRCO | 523.67 |
| Total : | 523.67 |

AG2R Retraite Arrco 77568291700015
AG2R LA MONDIALE - Service cotisations retraite
TSA 10385 Cotisations
69953 LYON cedex 20 Octobre 2019

| Libellé de la cotisation | Cotisation |
|--------------------------|---------------|
| Cotisations ARRCO | 518.71 |
| Total : | 518.71 |

OCIANE Groupe Matmut 434243085
8 terrasse du Front du Médoc
33054 BORDEAUX CEDEX Cotisations
Janvier 2020

| Référence du contrat de prévoyance | Cotisation |
|------------------------------------|---------------|
| CT1020530 / 112 | 128.88 |
| Total : | 128.88 |

MUTEX 529219040
125 avenue de Paris
92327 CHATILLON CEDEX Cotisations
Janvier 2020

| Référence du contrat de prévoyance | Cotisation |
|------------------------------------|---------------|
| NSI216583 | 276.66 |
| Total : | 276.66 |

Malakoff Médéric prévoyance (Médéric) P0012
21 rue Laffitte
75317 PARIS CEDEX 09 Cotisations
Décembre 2019

| Référence du contrat de prévoyance | Cotisation |
|------------------------------------|----------------|
| 000457540001 000457540001101 | 424.22 |
| M1/A24663-0001-P | - 503.90 |
| Total : | - 79.68 |

DECLARATION SOCIALE NOMINATIVE

| | |
|--|-----------------------|
| URSSAF de Provence Alpes Côte d'Azur 20 Avenue Viton 13299 MARSEILLE CEDEX 20 | 79448723100019 |
| Cotisations Janvier 2020 | |

| Code et libellé de la cotisation | Qualifiant d'assiette | Taux de cotisation | Montant d'assiette | Montant de cotisation | INSEE commune |
|---|-----------------------|--------------------|--------------------|-----------------------|---------------|
| 100 - RG CAS GENERAL | Autre assiette | 0.80 | 6 184.00 | 49.00 | |
| 100 - RG CAS GENERAL | Autre assiette | 13.05 | 6 184.00 | 807.00 | |
| 100 - RG CAS GENERAL | Assiette plafonnée | 15.45 | 6 184.00 | 955.00 | |
| 100 - RG CAS GENERAL | Autre assiette | 1.80 | 9 360.00 | 168.00 | |
| 100 - RG CAS GENERAL | Autre assiette | 13.05 | 9 360.00 | 1 221.00 | |
| 100 - RG CAS GENERAL | Assiette plafonnée | 15.45 | 9 360.00 | 1 446.00 | |
| 003 - REDUCTION SALARIALE HEURES SUP | Assiette plafonnée | 100.00 | | - 42.00 | |
| 004 - DEDUCTION PATRONALE HEURES SUP 20 SALARIES AU + | Assiette plafonnée | 100.00 | | - 33.00 | |
| 027 - CONTRIBUTION AU DIALOGUE SOCIAL | Autre assiette | 0.02 | 15 544.00 | 2.00 | |
| 260 - CSG CRDS REGIME GENERAL | Autre assiette | 9.70 | 15 613.00 | 1 514.00 | |
| 332 - FNAL PLAFONNE | Assiette plafonnée | 0.10 | 15 544.00 | 16.00 | |
| 668 - REDUCTION GENERALE ETENDUE U2 | Assiette plafonnée | 100.00 | | - 362.00 | |
| 772 - CONTRIBUTIONS ASSURANCE CHOMAGE U2 | Autre assiette | 4.05 | 15 544.00 | 630.00 | |
| 937 - COTISATIONS AGS CAS GENERAL U2 | Autre assiette | 0.15 | 15 544.00 | 23.00 | |
| Total des cotisations : | | | | 6 394.00 | |

| | |
|--|-----------------------|
| URSSAF de Provence Alpes Côte d'Azur 20 Avenue Viton 13299 MARSEILLE CEDEX 20 | 79448723100019 |
| Cotisations Décembre 2019 | |

| Code et libellé de la cotisation | Qualifiant d'assiette | Taux de cotisation | Montant d'assiette | Montant de cotisation | INSEE commune |
|--|-----------------------|--------------------|--------------------|-----------------------|---------------|
| 100 - RG CAS GENERAL | Autre assiette | 1.70 | - 1 643.00 | - 28.00 | |
| 100 - RG CAS GENERAL | Autre assiette | 13.05 | - 1 643.00 | - 214.00 | |
| 027 - CONTRIBUTION AU DIALOGUE SOCIAL | Autre assiette | 0.02 | - 1 643.00 | | |
| 260 - CSG CRDS REGIME GENERAL | Autre assiette | 9.70 | - 1 654.00 | - 160.00 | |
| 430 - COMPLEMENT COTISATION AF | Autre assiette | 1.80 | - 1 643.00 | - 30.00 | |
| 635 - COMPLEMENT COTISATION MALADIE | Autre assiette | 6.00 | - 1 643.00 | - 99.00 | |
| 772 - CONTRIBUTIONS ASSURANCE CHOMAGE U2 | Autre assiette | 4.05 | - 1 643.00 | - 67.00 | |
| 937 - COTISATIONS AGS CAS GENERAL U2 | Autre assiette | 0.15 | - 1 643.00 | - 2.00 | |
| Total des cotisations : | | | | - 602.00 | |

| | |
|--|-----------------------|
| URSSAF de Provence Alpes Côte d'Azur 20 Avenue Viton 13299 MARSEILLE CEDEX 20 | 79448723100019 |
| Cotisations Novembre 2019 | |

| Code et libellé de la cotisation | Qualifiant d'assiette | Taux de cotisation | Montant d'assiette | Montant de cotisation | INSEE commune |
|--|-----------------------|--------------------|--------------------|-----------------------|---------------|
| 100 - RG CAS GENERAL | Autre assiette | 1.70 | 2 120.00 | 36.00 | |
| 100 - RG CAS GENERAL | Autre assiette | 13.05 | 2 120.00 | 277.00 | |
| 027 - CONTRIBUTION AU DIALOGUE SOCIAL | Autre assiette | 0.02 | 2 120.00 | | |
| 260 - CSG CRDS REGIME GENERAL | Autre assiette | 9.70 | 2 132.00 | 207.00 | |
| 430 - COMPLEMENT COTISATION AF | Autre assiette | 1.80 | 2 120.00 | 38.00 | |
| 635 - COMPLEMENT COTISATION MALADIE | Autre assiette | 6.00 | 2 120.00 | 127.00 | |
| 772 - CONTRIBUTIONS ASSURANCE CHOMAGE U2 | Autre assiette | 4.05 | 2 120.00 | 86.00 | |
| 937 - COTISATIONS AGS CAS GENERAL U2 | Autre assiette | 0.15 | 2 120.00 | 3.00 | |
| Total des cotisations : | | | | 775.00 | |

| | |
|--|-----------------------|
| URSSAF de Provence Alpes Côte d'Azur 20 Avenue Viton 13299 MARSEILLE CEDEX 20 | 79448723100019 |
| Cotisations Octobre 2019 | |

| Code et libellé de la cotisation | Qualifiant d'assiette | Taux de cotisation | Montant d'assiette | Montant de cotisation | INSEE commune |
|--|-----------------------|--------------------|--------------------|-----------------------|---------------|
| 100 - RG CAS GENERAL | Assiette plafonnée | 15.45 | - 763.00 | - 118.00 | |
| 100 - RG CAS GENERAL | Autre assiette | 1.70 | 1 660.00 | 28.00 | |
| 100 - RG CAS GENERAL | Autre assiette | 13.05 | 1 660.00 | 217.00 | |
| 027 - CONTRIBUTION AU DIALOGUE SOCIAL | Autre assiette | 0.02 | 1 660.00 | | |
| 260 - CSG CRDS REGIME GENERAL | Autre assiette | 9.70 | 1 675.00 | 162.00 | |
| 332 - FNAL PLAFONNE | Assiette plafonnée | 0.10 | - 763.00 | - 1.00 | |
| 430 - COMPLEMENT COTISATION AF | Autre assiette | 1.80 | 1 659.00 | 30.00 | |
| 635 - COMPLEMENT COTISATION MALADIE | Autre assiette | 6.00 | 1 659.00 | 100.00 | |
| 772 - CONTRIBUTIONS ASSURANCE CHOMAGE U2 | Autre assiette | 4.05 | 1 660.00 | 67.00 | |
| 937 - COTISATIONS AGS CAS GENERAL U2 | Autre assiette | 0.15 | 1 660.00 | 2.00 | |
| Total des cotisations : | | | | 489.00 | |

DECLARATION SOCIALE NOMINATIVE

| | | |
|---|------------------------------------|----------------|
| AG2R Retraite Arrco AG2R LA MONDIALE - Service cotisations retraite TSA 10385 69953 LYON cedex 20 | Cotisations Janvier 2020 | 77568291700015 |
|---|------------------------------------|----------------|

| Libellé de la cotisation | Cotisation |
|--------------------------|-----------------|
| Cotisations ARRCO | 1 473.94 |
| Total : | 1 473.94 |

| | | |
|---|-------------------------------------|----------------|
| AG2R Retraite Arrco AG2R LA MONDIALE - Service cotisations retraite TSA 10385 69953 LYON cedex 20 | Cotisations Décembre 2019 | 77568291700015 |
|---|-------------------------------------|----------------|

| Libellé de la cotisation | Cotisation |
|--------------------------|-----------------|
| Cotisations ARRCO | - 405.83 |
| Total : | - 405.83 |

| | | |
|---|-------------------------------------|----------------|
| AG2R Retraite Arrco AG2R LA MONDIALE - Service cotisations retraite TSA 10385 69953 LYON cedex 20 | Cotisations Novembre 2019 | 77568291700015 |
|---|-------------------------------------|----------------|

| Libellé de la cotisation | Cotisation |
|--------------------------|---------------|
| Cotisations ARRCO | 523.67 |
| Total : | 523.67 |

| | | |
|---|------------------------------------|----------------|
| AG2R Retraite Arrco AG2R LA MONDIALE - Service cotisations retraite TSA 10385 69953 LYON cedex 20 | Cotisations Octobre 2019 | 77568291700015 |
|---|------------------------------------|----------------|

| Libellé de la cotisation | Cotisation |
|--------------------------|---------------|
| Cotisations ARRCO | 518.71 |
| Total : | 518.71 |

| | | |
|---|------------------------------------|-----------|
| OCIANE Groupe Matmut 8 terrasse du Front du Médoc 33054 BORDEAUX CEDEX | Cotisations Janvier 2020 | 434243085 |
|---|------------------------------------|-----------|

| Référence du contrat de prévoyance | Cotisation |
|------------------------------------|---------------|
| CTI020530 / 112 | 128.88 |
| Total : | 128.88 |

| | | |
|--|------------------------------------|-----------|
| MUTEX 125 avenue de Paris 92327 CHATILLON CEDEX | Cotisations Janvier 2020 | 529219040 |
|--|------------------------------------|-----------|

| Référence du contrat de prévoyance | Cotisation |
|------------------------------------|---------------|
| NSI216583 | 276.66 |
| Total : | 276.66 |

| | | |
|---|-------------------------------------|-------|
| Malakoff Médéric prévoyance (Médéric) 21 rue Laffitte 75317 PARIS CEDEX 09 | Cotisations Décembre 2019 | P0012 |
|---|-------------------------------------|-------|

| Référence du contrat de prévoyance | Cotisation |
|--|--------------------|
| 000457540001 000457540001101 M1/A24663-0001-P | 424.22 - 503.90 |
| Total : | - 79.68 |

DECLARATION SOCIALE NOMINATIVE

URSSAF de Provence Alpes Côte d'Azur
 20 Avenue Viton
 13299 MARSEILLE CEDEX 20

79448723100019

Cotisations
 Février 2020

| Code et libellé de la cotisation | Qualifiant d'assiette | Taux de cotisation | Montant d'assiette | Montant de cotisation | INSEE commune |
|---|-----------------------|--------------------|--------------------|-----------------------|---------------|
| 100 - RG CAS GENERAL | Autre assiette | 0.80 | 9 160.00 | 73.00 | |
| 100 - RG CAS GENERAL | Autre assiette | 13.05 | 9 160.00 | 1 195.00 | |
| 100 - RG CAS GENERAL | Assiette plafonnée | 15.45 | 7 816.00 | 1 208.00 | |
| 100 - RG CAS GENERAL | Autre assiette | 1.80 | 14 049.00 | 253.00 | |
| 100 - RG CAS GENERAL | Autre assiette | 13.05 | 14 049.00 | 1 833.00 | |
| 100 - RG CAS GENERAL | Assiette plafonnée | 15.45 | 14 049.00 | 2 171.00 | |
| 003 - REDUCTION SALARIALE HEURES SUP | Assiette plafonnée | 100.00 | | - 49.00 | |
| 004 - DEDUCTION PATRONALE HEURES SUP 20 SALARIES AU + | Assiette plafonnée | 100.00 | | - 36.00 | |
| 027 - CONTRIBUTION AU DIALOGUE SOCIAL | Autre assiette | 0.02 | 23 209.00 | 4.00 | |
| 260 - CSG CRDS REGIME GENERAL | Autre assiette | 9.70 | 23 387.00 | 2 269.00 | |
| 332 - FNAL PLAFONNE | Assiette plafonnée | 0.10 | 21 865.00 | 22.00 | |
| 430 - COMPLEMENT COTISATION AF | Autre assiette | 1.80 | 288.00 | 5.00 | |
| 635 - COMPLEMENT COTISATION MALADIE | Autre assiette | 6.00 | 8 458.00 | 507.00 | |
| 669 - REGUL REDUCTION GENERALE ETENDUE U2 | Assiette plafonnée | 100.00 | 362.00 | 362.00 | |
| 772 - CONTRIBUTIONS ASSURANCE CHOMAGE U2 | Autre assiette | 4.05 | 23 209.00 | 940.00 | |
| 937 - COTISATIONS AGS CAS GENERAL U2 | Autre assiette | 0.15 | 23 209.00 | 35.00 | |
| Total des cotisations : | | | | 10 792.00 | |

AG2R Retraite Arrco
 AG2R LA MONDIALE - Service cotisations retraite
 TSA 10385
 69953 LYON cedex 20

77568291700015

Cotisations
 Février 2020

| Libellé de la cotisation | Cotisation |
|--------------------------|-----------------|
| Cotisations ARRCO | 2 653.57 |
| Total : | 2 653.57 |

OCIANE Groupe Matmut
 8 terrasse du Front du Médoc
 33054 BORDEAUX CEDEX

434243085

Cotisations
 Février 2020

| Référence du contrat de prévoyance | Cotisation |
|------------------------------------|---------------|
| CT1020530 / 112 | 214.88 |
| CT1020530 / 112 | 86.00 |
| Total : | 300.88 |

M. JEX
 125 avenue de Paris
 92327 CHATILLON CEDEX

529219040

Cotisations
 Février 2020

| Référence du contrat de prévoyance | Cotisation |
|------------------------------------|---------------|
| NSI216583 | 433.41 |
| Total : | 433.41 |

DGFIP Prélèvement à la source

DGFIP

Impôts sur les revenus
 Février 2020

| Référence bancaire | Montant déclaré |
|--|-----------------|
| - FR7630077049881007210020061 SMCTFR2A | 671.30 |
| Total : | 671.30 |

Total des cotisations déclarées :

14 851.16

DECLARATION SOCIALE NOMINATIVE

Liste des règlements effectués par nos soins, pour un montant de 14 116.57 euros

STE MARSEILLAISE DE CREDIT
AG PROVENCE INSTITUT

Règlement effectué par nos soins

FR7630077049881007210020061
SMCTFR2A

| Nom de l'organisme | Identifiant de l'organisme | Date début de rattachement | Date fin de rattachement | Détail du règlement |
|--------------------------------------|----------------------------|----------------------------|--------------------------|---------------------|
| URSSAF de Provence Alpes Côte d'Azur | 79448723100019 | 01/02/2020 | 29/02/2020 | 10 792.00 |
| AG2R Retraite Arco | 77568291700015 | 01/02/2020 | 29/02/2020 | 2 653.57 |
| DGFIP Prélèvement à la source | DGFIP | 01/02/2020 | 29/02/2020 | 671.00 |
| Total du prélèvement : | | | | 14 116.57 |

Liste des règlements à effectuer par vos soins, pour un montant de 300.88 euros

OCIANE Groupe Matmut
8 terrasse du Front du Médoc
33054 BORDEAUX CEDEX

Règlement à effectuer par vos soins

300.88

| Date début de rattachement | Date fin de rattachement | Détail du règlement |
|----------------------------|--------------------------|---------------------|
| 01/01/2020 | 29/02/2020 | 300.88 |
| Total à payer : | | 300.88 |

Total des paiements :

14 417.45

COUPON D'IDENTIFICATION DU PAIEMENT
(à joindre à votre paiement si vous n'utilisez pas le télépaiement)

| Etablissement |
|--|
| SIRET : 78289743300010 CERCLE NAUTIQUE ET TOURISTIQUE DU LACYDO Pavillon Flottant Quai Marcel Pagnol 13007 MARSEILLE N° interne : CT1020530 |

| Organisme |
|--|
| OCIANE Groupe Matmut 8 terrasse du Front du Médoc 33054 BORDEAUX CEDEX |

- > Si vous payez par chèque : joignez ce bordereau et le coupon retour qui vous a été adressé à votre paiement et envoyez le tout à l'organisme indiqué ci-dessus.
- > Si vous payez par virement : reportez la référence sociale indiquée ci-dessous sur votre paiement.

| Référence paiement | Date début de rattachement | Date fin de rattachement | Détail du règlement |
|----------------------------------|----------------------------|--------------------------|---------------------|
| 78289743300010-2020M02/CT1020530 | 01/01/2020 | 29/02/2020 | 214.88 |
| 78289743300010-2020M01/CT1020530 | 01/01/2020 | 29/02/2020 | 86.00 |
| Total à payer : | | | 300.88 |

DECLARATION SOCIALE NOMINATIVE

URSSAF de Provence Alpes Côte d'Azur

79448723100019

20 Avenue Viton
13299 MARSEILLE CEDEX 20

Cotisations Mars 2020

| Code et libellé de la cotisation | Qualifiant d'assiette | Taux de cotisation | Montant d'assiette | Montant de cotisation | INSEE commune |
|---|-----------------------|--------------------|--------------------|-----------------------|---------------|
| 100 - RG CAS GENERAL | Autre assiette | 1.80 | 9 161.00 | 165.00 | |
| 100 - RG CAS GENERAL | Autre assiette | 13.05 | 9 161.00 | 1 196.00 | |
| 100 - RG CAS GENERAL | Assiette plafonnée | 15.45 | 9 161.00 | 1 415.00 | |
| 100 - RG CAS GENERAL | Autre assiette | 0.80 | 7 617.00 | 61.00 | |
| 100 - RG CAS GENERAL | Autre assiette | 13.05 | 7 617.00 | 994.00 | |
| 100 - RG CAS GENERAL | Assiette plafonnée | 15.45 | 7 525.00 | 1 163.00 | |
| 003 - REDUCTION SALARIALE HEURES SUP | Assiette plafonnée | 100.00 | | - 4.00 | |
| 004 - DEDUCTION PATRONALE HEURES SUP 20 SALARIES AU + | Assiette plafonnée | 100.00 | | - 3.00 | |
| 027 - CONTRIBUTION AU DIALOGUE SOCIAL | Autre assiette | 0.02 | 16 778.00 | 3.00 | |
| 260 - CSG CRDS REGIME GENERAL | Autre assiette | 9.70 | 16 892.00 | 1 639.00 | |
| 332 - FNAL PLAFONNE | Assiette plafonnée | 0.10 | 16 687.00 | 17.00 | |
| 437 - DEDUCTION AF TAUX REDUIT | Assiette plafonnée | 100.00 | | - 5.00 | |
| 635 - COMPLEMENT COTISATION MALADIE | Autre assiette | 6.00 | 3 550.00 | 213.00 | |
| 637 - DEDUCTION MALADIE TAUX REDUIT | Assiette plafonnée | 100.00 | | - 17.00 | |
| 772 - CONTRIBUTIONS ASSURANCE CHOMAGE U2 | Autre assiette | 4.05 | 16 778.00 | 680.00 | |
| 937 - COTISATIONS AGS CAS GENERAL U2 | Autre assiette | 0.15 | 16 778.00 | 25.00 | |
| Total des cotisations : | | | | 7 542.00 | |

AG2R Retraite Arrco

77568291700015

AG2R LA MONDIALE - Service cotisations retraite
TSA 10385
69953 LYON cedex 20

Cotisations Mars 2020

| Libellé de la cotisation | Cotisation |
|--------------------------|------------|
| Cotisations ARRCO | 1 682.59 |
| Total : | 1 682.59 |

OCIANE Groupe Matmut

434243085

8 terrasse du Front du Médoc
33054 BORDEAUX CEDEX

Cotisations Mars 2020

| Référence du contrat de prévoyance | Cotisation |
|------------------------------------|------------|
| CT1020530 / 112 | 214.88 |
| Total : | 214.88 |

MUTEX

529219040

125 avenue de Paris
92327 CHATILLON CEDEX

Cotisations Mars 2020

| Référence du contrat de prévoyance | Cotisation |
|------------------------------------|------------|
| NSI216583 | 300.04 |
| Total : | 300.04 |

DGFIP Prélèvement à la source

DGFIP

Impôts sur les revenus Mars 2020

| Référence bancaire | Montant déclaré |
|--|-----------------|
| - FR7630077049881007210020061 SMCTFR2A | 476.71 |
| Total : | 476.71 |

Total des cotisations déclarées :

10 216.22

DECLARATION SOCIALE NOMINATIVE

Liste des règlements effectués par nos soins, pour un montant de 10 711.70 euros

SOCIETE MARSEILLAISE DE CREDIT
AG PROVENCE INSTITUT

Règlement effectué par nos soins

FR7630077049881007210020061
SMCTFR2A

| Nom de l'organisme | Identifiant de l'organisme | Date début de rattachement | Date fin de rattachement | Détail du règlement |
|---------------------------------------|----------------------------|----------------------------|--------------------------|---------------------|
| URSSAF de Provence Alpes Côte d'Azur | 79448723100019 | 01/03/2020 | 31/03/2020 | 7 542.00 |
| AG2R Retraite Arreo | 77568291700015 | 01/03/2020 | 31/03/2020 | 1 682.59 |
| MUTEX | 529219040 | 01/01/2020 | 31/03/2020 | 1 010.11 |
| Malakoff Médéric prévoyance (Médéric) | P0012 | 01/10/2019 | 31/12/2019 | |
| DGFIP Prélèvement à la source | DGFIP | 01/03/2020 | 31/03/2020 | 477.00 |
| Total du prélèvement : | | | | 10 711.70 |

Liste des règlements à effectuer par vos soins, pour un montant de 214.88 euros

OCIANE Groupe Matmut
8 terrasse du Front du Médoc
33054 BORDEAUX CEDEX

Règlement à effectuer par vos soins

214.88

| Date début de rattachement | Date fin de rattachement | Détail du règlement |
|----------------------------|--------------------------|---------------------|
| 01/03/2020 | 31/03/2020 | 214.88 |
| Total à payer : | | 214.88 |

Total des paiements :

10 926.58

COUPON D'IDENTIFICATION DU PAIEMENT
(à joindre à votre paiement si vous n'utilisez pas le télépaiement)

| Etablissement |
|--|
| SIRET : 78289743300010 CERCLE NAUTIQUE ET TOURISTIQUE DU LACYDO Pavillon Flottant Quai Marcel Pagnol 13007 MARSEILLE N° interne : CT1020530 |

| Organisme |
|---|
| OCIANE Groupe Matmut 8 terrasse du Front du Médoc 33054 BORDEAUX CEDEX |

- > Si vous payez par chèque : joignez ce bordereau et le coupon retour qui vous a été adressé à votre paiement et envoyez le tout à l'organisme indiqué ci-dessus.
- > Si vous payez par virement : reportez la référence sociale indiquée ci-dessous sur votre paiement.

| Référence paiement | Date début de rattachement | Date fin de rattachement | Détail du règlement |
|----------------------------------|----------------------------|--------------------------|---------------------|
| 78289743300010-2020M03/CT1020530 | 01/03/2020 | 31/03/2020 | 214.88 |
| Total à payer : | | | 214.88 |

DECLARATION SOCIALE NOMINATIVE

URSSAF de Provence Alpes Côte d'Azur

79448723100019

20 Avenue Viton
13299 MARSEILLE CEDEX 20

Cotisations Avril 2020

| Code et libellé de la cotisation | Qualifiant d'assiette | Taux de cotisation | Montant d'assiette | Montant de cotisation | INSEE commune |
|---|-----------------------|--------------------|--------------------|-----------------------|---------------|
| 100 - RG CAS GENERAL | Autre assiette | 0.80 | 6 162.00 | 49.00 | |
| 100 - RG CAS GENERAL | Autre assiette | 13.05 | 6 162.00 | 804.00 | |
| 100 - RG CAS GENERAL | Assiette plafonnée | 15.45 | 6 131.00 | 947.00 | |
| 100 - RG CAS GENERAL | Autre assiette | 1.80 | 8 095.00 | 146.00 | |
| 100 - RG CAS GENERAL | Autre assiette | 13.05 | 8 095.00 | 1 056.00 | |
| 100 - RG CAS GENERAL | Assiette plafonnée | 15.45 | 8 095.00 | 1 251.00 | |
| 003 - REDUCTION SALARIALE HEURES SUP | Assiette plafonnée | 100.00 | | - 105.00 | |
| 004 - DEDUCTION PATRONALE HEURES SUP 20 SALARIES AU + | Assiette plafonnée | 100.00 | | - 75.00 | |
| 027 - CONTRIBUTION AU DIALOGUE SOCIAL | Autre assiette | 0.02 | 14 258.00 | 2.00 | |
| 260 - CSG CRDS REGIME GENERAL | Autre assiette | 9.70 | 14 370.00 | 1 394.00 | |
| 332 - FNAL PLAFONNE | Assiette plafonnée | 0.10 | 14 227.00 | 14.00 | |
| 637 - DEDUCTION MALADIE TAUX REDUIT | Assiette plafonnée | 100.00 | | - 703.00 | |
| 772 - CONTRIBUTIONS ASSURANCE CHOMAGE U2 | Autre assiette | 4.05 | 14 258.00 | 577.00 | |
| 937 - COTISATIONS AGS CAS GENERAL U2 | Autre assiette | 0.15 | 14 258.00 | 21.00 | |
| Total des cotisations : | | | | 5 378.00 | |

AG2R Retraite Arrco

77568291700015

AG2R LA MONDIALE - Service cotisations retraite
TSA 10385
69953 LYON cedex 20

Cotisations Avril 2020

| Libellé de la cotisation | Cotisation |
|--------------------------|------------|
| Cotisations ARRCO | 1 445.13 |
| Total : | 1 445.13 |

OCIANE Groupe Matmut

434243085

8 terrasse du Front du Médoc
33054 BORDEAUX CEDEX

Cotisations Avril 2020

| Référence du contrat de prévoyance | Cotisation |
|------------------------------------|------------|
| CT1020530 / 112 | 214.88 |
| Total : | 214.88 |

MUTEX

529219040

125 avenue de Paris
92327 CHATILLON CEDEX

Cotisations Avril 2020

| Référence du contrat de prévoyance | Cotisation |
|------------------------------------|------------|
| NSI216583 | 254.25 |
| Total : | 254.25 |

DGFIP Prélèvement à la source

DGFIP

Impôts sur les revenus Avril 2020

| Référence bancaire | Montant déclaré |
|--|-----------------|
| - FR7630077049881007210020061 SMCTFR2A | 447.92 |
| Total : | 447.92 |

Total des cotisations déclarées :

7 740.18

DECLARATION SOCIALE NOMINATIVE

Liste des règlements effectués par nos soins, pour un montant de 7 271.13 euros

SOCIETE MARSEILLAISE DE CREDIT
AG PROVENCE INSTITUT

Règlement effectué par nos soins

FR7630077049881007210020061
SMCTFR2A

| Nom de l'organisme | Identifiant de l'organisme | Date début de rattachement | Date fin de rattachement | Détail du règlement |
|--------------------------------------|----------------------------|----------------------------|--------------------------|---------------------|
| URSSAF de Provence Alpes Côte d'Azur | 79448723100019 | 01/04/2020 | 30/04/2020 | 5 378.00 |
| AG2R Retraite Arco | 77568291700015 | 01/04/2020 | 30/04/2020 | 1 445.13 |
| DGFIP Prélèvement à la source | DGFIP | 01/04/2020 | 30/04/2020 | 448.00 |
| Total du prélèvement : | | | | 7 271.13 |

Liste des règlements à effectuer par vos soins, pour un montant de 214.88 euros

OCIANE Groupe Matmut
8 terrasse du Front du Médoc
33054 BORDEAUX CEDEX

Règlement à effectuer par vos soins

214.88

| Date début de rattachement | Date fin de rattachement | Détail du règlement |
|----------------------------|--------------------------|---------------------|
| 01/04/2020 | 30/04/2020 | 214.88 |
| Total à payer : | | 214.88 |

Total des paiements :

7 486.01

COUPON D'IDENTIFICATION DU PAIEMENT
(à joindre à votre paiement si vous n'utilisez pas le télépaiement)

| Etablissement |
|--|
| SIRET : 78289743300010 CERCLE NAUTIQUE ET TOURISTIQUE DU LACYDO Pavillon Flottant Quai Marcel Pagnol 13007 MARSEILLE N° interne : CT1020530 |

| Organisme |
|---|
| OCIANE Groupe Matmut 8 terrasse du Front du Médoc 33054 BORDEAUX CEDEX |

- > Si vous payez par chèque : joignez ce bordereau et le coupon retour qui vous a été adressé à votre paiement et envoyez le tout à l'organisme indiqué ci-dessus.
- > Si vous payez par virement : reportez la référence sociale indiquée ci-dessous sur votre paiement.

| Référence paiement | Date début de rattachement | Date fin de rattachement | Détail du règlement |
|----------------------------------|----------------------------|--------------------------|---------------------|
| 78289743300010-2020M04/CT1020530 | 01/04/2020 | 30/04/2020 | 214.88 |
| Total à payer : | | | 214.88 |

DECLARATION SOCIALE NOMINATIVE

URSSAF de Provence Alpes Côte d'Azur
 20 Avenue Viton
 13299 MARSEILLE CEDEX 20

79448723100019

Cotisations
 Mai 2020

| Code et libellé de la cotisation | Qualifiant d'assiette | Taux de cotisation | Montant d'assiette | Montant de cotisation | INSEE commune |
|---|-----------------------|--------------------|--------------------|-----------------------|---------------|
| 100 - RG CAS GENERAL | Autre assiette | 1.80 | 8 920.00 | 161.00 | |
| 100 - RG CAS GENERAL | Autre assiette | 13.05 | 8 920.00 | 1 164.00 | |
| 100 - RG CAS GENERAL | Assiette plafonnée | 15.45 | 8 920.00 | 1 378.00 | |
| 100 - RG CAS GENERAL | Autre assiette | 0.80 | 6 487.00 | 52.00 | |
| 100 - RG CAS GENERAL | Autre assiette | 13.05 | 6 487.00 | 847.00 | |
| 100 - RG CAS GENERAL | Assiette plafonnée | 15.45 | 6 379.00 | 986.00 | |
| 003 - REDUCTION SALARIALE HEURES SUP | Assiette plafonnée | 100.00 | | - 124.00 | |
| 004 - DEDUCTION PATRONALE HEURES SUP 20 SALARIES AU + | Assiette plafonnée | 100.00 | | - 83.00 | |
| 027 - CONTRIBUTION AU DIALOGUE SOCIAL | Autre assiette | 0.02 | 15 406.00 | 2.00 | |
| 060 - RR CHOMAGE CSG-CRDS TAUX PLEIN | Autre assiette | 6.70 | 3 230.00 | 216.00 | |
| 260 - CSG CRDS REGIME GENERAL | Autre assiette | 9.70 | 15 520.00 | 1 505.00 | |
| 332 - FNAL PLAFONNE | Assiette plafonnée | 0.10 | 15 298.00 | 15.00 | |
| 668 - REDUCTION GENERALE ETENDUE U2 | Assiette plafonnée | 100.00 | | - 110.00 | |
| 772 - CONTRIBUTIONS ASSURANCE CHOMAGE U2 | Autre assiette | 4.05 | 15 406.00 | 624.00 | |
| 937 - COTISATIONS AGS CAS GENERAL U2 | Autre assiette | 0.15 | 15 406.00 | 23.00 | |
| Total des cotisations : | | | | 6 654.00 | |

A. RR Retraite Arrco
 AG2R LA MONDIALE - Service cotisations retraite
 TSA 10385
 69953 LYON cedex 20

77568291700015

Cotisations
 Mai 2020

| Libellé de la cotisation | Cotisation |
|--------------------------|-----------------|
| Cotisations ARRCO | 1 546.16 |
| Total : | 1 546.16 |

OCIANE Groupe Matmut
 8 terrasse du Front du Médoc
 33054 BORDEAUX CEDEX

434243085

Cotisations
 Mai 2020

| Référence du contrat de prévoyance | Cotisation |
|------------------------------------|---------------|
| CT1020530 / 112 | 214.88 |
| Total : | 214.88 |

MUTEX
 125 avenue de Paris
 CHATILLON CEDEX

529219040

Cotisations
 Mai 2020

| Référence du contrat de prévoyance | Cotisation |
|------------------------------------|---------------|
| NSI216583 | 275.86 |
| Total : | 275.86 |

DGFIP Prélèvement à la source

DGFIP

Impôts sur les revenus
 Mai 2020

| Référence bancaire | Montant déclaré |
|---------------------------------------|-----------------|
| -FR7630077049881007210020061 SMCTFR2A | 497.50 |
| Total : | 497.50 |

Total des cotisations déclarées :

9 188.40

DECLARATION SOCIALE NOMINATIVE

Liste des règlements effectués par nos soins, pour un montant de 8 700.16 euros

SOCIETE MARSEILLAISE DE CREDIT
AG PROVENCE INSTITUT

Règlement effectué par nos soins

FR7630077049881007210020061
SMCTFR2A

| Nom de l'organisme | Identifiant de l'organisme | Date début de rattachement | Date fin de rattachement | Détail du règlement |
|--------------------------------------|----------------------------|----------------------------|--------------------------|---------------------|
| URSSAF de Provence Alpes Côte d'Azur | 79448723100019 | 01/05/2020 | 31/05/2020 | 6 656.00 |
| AG2R Retraite Arco | 77568291700015 | 01/05/2020 | 31/05/2020 | 1 546.16 |
| DGFIP Prélèvement à la source | DGFIP | 01/05/2020 | 31/05/2020 | 498.00 |
| Total du prélèvement : | | | | 8 700.16 |

Liste des règlements à effectuer par vos soins, pour un montant de 214.88 euros

OCIANE Groupe Matnut
8 terrasse du Front du Médoc
33054 BORDEAUX CEDEX

Règlement à effectuer par vos soins

214.88

| Date début de rattachement | Date fin de rattachement | Détail du règlement |
|----------------------------|--------------------------|---------------------|
| 01/05/2020 | 31/05/2020 | 214.88 |
| Total à payer : | | 214.88 |

Total des paiements :

8 915.04

COUPON D'IDENTIFICATION DU PAIEMENT
(à joindre à votre paiement si vous n'utilisez pas le télépaiement)

| Etablissement |
|--|
| SIRET : 78289743300010 CERCLE NAUTIQUE ET TOURISTIQUE DU LACYDO Pavillon Flottant Quai Marcel Pagnol 13007 MARSEILLE N° interne : CT1020530 |

| Organisme |
|--|
| OCIANE Groupe Matmut 8 terrasse du Front du Médoc 33054 BORDEAUX CEDEX |

- > Si vous payez par chèque : joignez ce bordereau et le coupon retour qui vous a été adressé à votre paiement et envoyez le tout à l'organisme indiqué ci-dessus.
- > Si vous payez par virement : reportez la référence sociale indiquée ci-dessous sur votre paiement.

| Référence paiement | Date début de rattachement | Date fin de rattachement | Détail du règlement |
|----------------------------------|----------------------------|--------------------------|---------------------|
| 78289743300010-2020M05/CT1020530 | 01/05/2020 | 31/05/2020 | 214,88 |
| | | Total à payer : | 214,88 |

DECLARATION SOCIALE NOMINATIVE

| | | |
|---|--------------------|----------------|
| URSSAF de Provence Alpes Côte d'Azur | Cotisations | 79448723100019 |
| 20 Avenue Viton 13299 MARSEILLE CEDEX 20 | Juin 2020 | |

| Code et libellé de la cotisation | Qualifiant d'assiette | Taux de cotisation | Montant d'assiette | Montant de cotisation | INSEE commune |
|---|-----------------------|--------------------|--------------------|-----------------------|---------------|
| 100 - RG CAS GENERAL | Autre assiette | 0.80 | 12 058.00 | 96.00 | |
| 100 - RG CAS GENERAL | Autre assiette | 13.05 | 12 058.00 | 1 574.00 | |
| 100 - RG CAS GENERAL | Assiette plafonnée | 15.45 | 10 742.00 | 1 660.00 | |
| 100 - RG CAS GENERAL | Autre assiette | 1.80 | 14 063.00 | 253.00 | |
| 100 - RG CAS GENERAL | Autre assiette | 13.05 | 14 063.00 | 1 835.00 | |
| 100 - RG CAS GENERAL | Assiette plafonnée | 15.45 | 13 375.00 | 2 066.00 | |
| 003 - REDUCTION SALARIALE HEURES SUP | Assiette plafonnée | 100.00 | | - 35.00 | |
| 004 - DEDUCTION PATRONALE HEURES SUP 20 SALARIES AU + | Assiette plafonnée | 100.00 | | - 27.00 | |
| 027 - CONTRIBUTION AU DIALOGUE SOCIAL | Autre assiette | 0.02 | 26 121.00 | 4.00 | |
| 060 - RR CHOMAGE CSG-CRDS TAUX PLEIN | Autre assiette | 6.70 | 1 361.00 | 91.00 | |
| 260 - CSG CRDS REGIME GENERAL | Autre assiette | 9.70 | 26 267.00 | 2 548.00 | |
| 332 - FNAL PLAFONNE | Assiette plafonnée | 0.10 | 24 117.00 | 24.00 | |
| 635 - COMPLEMENT COTISATION MALADIE | Autre assiette | 6.00 | 23 458.00 | 1 407.00 | |
| 669 - REGUL REDUCTION GENERALE ETENDUE U2 | Assiette plafonnée | 100.00 | 110.00 | 110.00 | |
| 772 - CONTRIBUTIONS ASSURANCE CHOMAGE U2 | Autre assiette | 4.05 | 26 121.00 | 1 058.00 | |
| 937 - COTISATIONS AGS CAS GENERAL U2 | Autre assiette | 0.15 | 26 121.00 | 39.00 | |
| Total des cotisations : | | | | 12 703.00 | |

| | | |
|---|--------------------|----------------|
| AG2R Retraite Arrco | Cotisations | 77568291700015 |
| AG2R LA MONDIALE - Service cotisations retraite TSA 10385 69953 LYON cedex 20 | Juin 2020 | |

| Libellé de la cotisation | Cotisation |
|--------------------------|-----------------|
| Cotisations ARRCO | 3 019.59 |
| Total : | 3 019.59 |

| | | |
|--|--------------------|-----------|
| OCIANE Groupe Matmut | Cotisations | 434243085 |
| 8 terrasse du Front du Médoc 33054 BORDEAUX CEDEX | Juin 2020 | |

| Référence du contrat de prévoyance | Cotisation |
|------------------------------------|---------------|
| CT1020530 / 112 | 214.88 |
| Total : | 214.88 |

| | | |
|--|--------------------|-----------|
| MUTEX | Cotisations | 529219040 |
| 125 avenue de Paris 92327 CHATILLON CEDEX | Juin 2020 | |

| Référence du contrat de prévoyance | Cotisation |
|------------------------------------|---------------|
| NSI216583 | 495.21 |
| Total : | 495.21 |

| | | |
|--------------------------------------|-------------------------------|-------|
| DGFIP Prélèvement à la source | Impôts sur les revenus | DGFIP |
| | Juin 2020 | |

| Référence bancaire | Montant déclaré |
|--|-----------------|
| - FR7630077049881007210020061 SMCTFR2A | 665.86 |
| Total : | 665.86 |

Total des cotisations déclarées : 17 098.54

DECLARATION SOCIALE NOMINATIVE

Liste des règlements effectués par nos soins, pour un montant de 17 413.91 euros

SOCIETE MARSEILLAISE DE CREDIT
AG PROVENCE INSTITUT

Règlement effectué par nos soins

FR7630077049881007210020061
SMCTFR2A

| Nom de l'organisme | Identifiant de l'organisme | Date début de rattachement | Date fin de rattachement | Détail du règlement |
|--------------------------------------|----------------------------|----------------------------|--------------------------|---------------------|
| URSSAF de Provence Alpes Côte d'Azur | 79448723100019 | 01/06/2020 | 30/06/2020 | 12 703.00 |
| AG2R Retraite Arco | 77568291700015 | 01/06/2020 | 30/06/2020 | 3 019.59 |
| MUTEX | 529219040 | 01/04/2020 | 30/06/2020 | 1 025.32 |
| DGFIP Prélèvement à la source | DGFIP | 01/06/2020 | 30/06/2020 | 666.00 |
| Total du prélèvement : | | | | 17 413.91 |

Liste des règlements à effectuer par vos soins, pour un montant de 214.88 euros

OCIANE Groupe Matmut
8 terrasse du Front du Médoc
33054 BORDEAUX CEDEX

Règlement à effectuer par vos soins

214.88

| Date début de rattachement | Date fin de rattachement | Détail du règlement |
|----------------------------|--------------------------|---------------------|
| 01/06/2020 | 30/06/2020 | 214.88 |
| Total à payer : | | 214.88 |

Total des paiements :

17 628.79

COUPON D'IDENTIFICATION DU PAIEMENT
(à joindre à votre paiement si vous n'utilisez pas le télé règlement)

| Etablissement |
|--|
| SIRET : 78289743300010 CERCLE NAUTIQUE ET TOURISTIQUE DU LACYDO Pavillon Flottant Quai Marcel Pagnol 13007 MARSEILLE N° interne : CT1020530 |

| Organisme |
|---|
| OCIANE Groupe Matmut 8 terrasse du Front du Médoc 33054 BORDEAUX CEDEX |

- > Si vous payez par chèque : joignez ce bordereau et le coupon retour qui vous a été adressé à votre paiement et envoyez le tout à l'organisme indiqué ci-dessus.
- > Si vous payez par virement : reportez la référence sociale indiquée ci-dessous sur votre paiement.

| Référence paiement | Date début de rattachement | Date fin de rattachement | Détail du règlement |
|----------------------------------|----------------------------|--------------------------|---------------------|
| 78289743300010-2020M06/CT1020530 | 01/06/2020 | 30/06/2020 | 214.88 |
| | | Total à payer : | 214.88 |

DECLARATION SOCIALE NOMINATIVE

| | |
|---|--------------------|
| URSSAF de Provence Alpes Côte d'Azur | 79448723100019 |
| 20 Avenue Viton | Cotisations |
| 13299 MARSEILLE CEDEX 20 | Juillet 2020 |

| Code et libellé de la cotisation | Qualifiant d'assiette | Taux de cotisation | Montant d'assiette | Montant de cotisation | INSEE commune |
|---|-----------------------|--------------------|--------------------|-----------------------|---------------|
| 100 - RG CAS GENERAL | Autre assiette | 1.80 | 9 536.00 | 172.00 | |
| 100 - RG CAS GENERAL | Autre assiette | 13.05 | 9 536.00 | 1 244.00 | |
| 100 - RG CAS GENERAL | Assiette plafonnée | 15.45 | 9 665.00 | 1 493.00 | |
| 100 - RG CAS GENERAL | Autre assiette | 0.80 | 8 734.00 | 70.00 | |
| 100 - RG CAS GENERAL | Autre assiette | 13.05 | 8 734.00 | 1 140.00 | |
| 100 - RG CAS GENERAL | Assiette plafonnée | 15.45 | 8 576.00 | 1 325.00 | |
| 003 - REDUCTION SALARIALE HEURES SUP | Assiette plafonnée | 100.00 | | - 11.00 | |
| 004 - DEDUCTION PATRONALE HEURES SUP 20 SALARIES AU + | Assiette plafonnée | 100.00 | | - 8.00 | |
| 027 - CONTRIBUTION AU DIALOGUE SOCIAL | Autre assiette | 0.02 | 18 270.00 | 3.00 | |
| 060 - RR CHOMAGE CSG-CRDS TAUX PLEIN | Autre assiette | 6.70 | 735.00 | 49.00 | |
| 260 - CSG CRDS REGIME GENERAL | Autre assiette | 9.70 | 18 383.00 | 1 783.00 | |
| 332 - FNAL PLAFONNE | Assiette plafonnée | 0.10 | 18 241.00 | 18.00 | |
| 635 - COMPLEMENT COTISATION MALADIE | Autre assiette | 6.00 | 3 586.00 | 215.00 | |
| 772 - CONTRIBUTIONS ASSURANCE CHOMAGE U2 | Autre assiette | 4.05 | 18 270.00 | 740.00 | |
| 937 - COTISATIONS AGS CAS GENERAL U2 | Autre assiette | 0.15 | 18 270.00 | 27.00 | |
| Total des cotisations : | | | | 8 260.00 | |

| | |
|---|--------------------|
| AG2R Retraite Arrco | 77568291700015 |
| AG2R LA MONDIALE - Service cotisations retraite | Cotisations |
| TSA 10385 | Juillet 2020 |
| 69953 LYON cedex 20 | |

| Libellé de la cotisation | Cotisation |
|--------------------------|-----------------|
| Cotisations ARRCO | 1 858.74 |
| Total : | 1 858.74 |

| | |
|------------------------------|--------------------|
| OCIANE Groupe Matmut | 434243085 |
| 8 terrasse du Front du Médoc | Cotisations |
| 33054 BORDEAUX CEDEX | Juillet 2020 |

| Référence du contrat de prévoyance | Cotisation |
|------------------------------------|---------------|
| CT1020530 / 112 | 214.88 |
| Total : | 214.88 |

| | |
|-----------------------|--------------------|
| MUTEX | 529219040 |
| 125 avenue de Paris | Cotisations |
| 92327 CHATILLON CEDEX | Juillet 2020 |

| Référence du contrat de prévoyance | Cotisation |
|------------------------------------|---------------|
| NSI216583 | 325.63 |
| Total : | 325.63 |

| | |
|--------------------------------------|-------|
| DGFIP Prélèvement à la source | DGFIP |
| Impôts sur les revenus | |
| Juillet 2020 | |

| Référence bancaire | Montant déclaré |
|--|-----------------|
| - FR7630077049881007210020061 SMCTFR2A | 469.12 |
| Total : | 469.12 |

Total des cotisations déclarées : 11 128.37

DECLARATION SOCIALE NOMINATIVE

Liste des règlements effectués par nos soins, pour un montant de 10 587.74 euros

SOCIETE MARSEILLAISE DE CREDIT
AG PROVENCE INSTITUT

Règlement effectué par nos soins

FR7630077049881007210020061
SMCTFR2A

| Nom de l'organisme | Identifiant de l'organisme | Date début de rattachement | Date fin de rattachement | Détail du règlement |
|--------------------------------------|----------------------------|----------------------------|--------------------------|---------------------|
| URSSAF de Provence Alpes Côte d'Azur | 79448723100019 | 01/07/2020 | 31/07/2020 | 8 260.00 |
| AG2R Retraite Arco | 77568291700015 | 01/07/2020 | 31/07/2020 | 1 858.74 |
| DGFIP Prélèvement à la source | DGFIP | 01/07/2020 | 31/07/2020 | 469.00 |
| Total du prélèvement : | | | | 10 587.74 |

Liste des règlements à effectuer par vos soins, pour un montant de 214.88 euros

OCIANE Groupe Matmut
8 terrasse du Front du Médoc
33054 BORDEAUX CEDEX

Règlement à effectuer par vos soins

214.88

| Date début de rattachement | Date fin de rattachement | Détail du règlement |
|----------------------------|--------------------------|---------------------|
| 01/07/2020 | 31/07/2020 | 214.88 |
| Total à payer : | | 214.88 |

Total des paiements :

10 802.62

COUPON D'IDENTIFICATION DU PAIEMENT
(à joindre à votre paiement si vous n'utilisez pas le télépaiement)

| Etablissement |
|--|
| SIRET : 78289743300010 CERCLE NAUTIQUE ET TOURISTIQUE DU LACYDO Pavillon Flottant Quai Marcel Pagnol 13007 MARSEILLE N° interne : CT1020530 |

| Organisme |
|---|
| OCIANE Groupe Matmut 8 terrasse du Front du Médoc 33054 BORDEAUX CEDEX |

- > Si vous payez par chèque : joignez ce bordereau et le coupon retour qui vous a été adressé à votre paiement et envoyez le tout à l'organisme indiqué ci-dessus.
- > Si vous payez par virement : reportez la référence sociale indiquée ci-dessous sur votre paiement.

| Référence paiement | Date début de rattachement | Date fin de rattachement | Détail du règlement |
|----------------------------------|----------------------------|--------------------------|---------------------|
| 78289743300010-2020M07/CT1020530 | 01/07/2020 | 31/07/2020 | 214.88 |
| | | Total à payer : | 214.88 |

DECLARATION SOCIALE NOMINATIVE

URSSAF de Provence Alpes Côte d'Azur

79448723100019

20 Avenue Viton
13299 MARSEILLE CEDEX 20

Cotisations Août 2020

| Code et libellé de la cotisation | Qualifiant d'assiette | Taux de cotisation | Montant d'assiette | Montant de cotisation | INSEE commune |
|---|-----------------------|--------------------|--------------------|-----------------------|---------------|
| 100 - RG CAS GENERAL | Autre assiette | 1.80 | 10 688.00 | 192.00 | |
| 100 - RG CAS GENERAL | Autre assiette | 13.05 | 10 688.00 | 1 395.00 | |
| 100 - RG CAS GENERAL | Assiette plafonnée | 15.45 | 10 822.00 | 1 672.00 | |
| 100 - RG CAS GENERAL | Autre assiette | 0.80 | 8 605.00 | 69.00 | |
| 100 - RG CAS GENERAL | Autre assiette | 13.05 | 8 605.00 | 1 123.00 | |
| 100 - RG CAS GENERAL | Assiette plafonnée | 15.45 | 8 574.00 | 1 325.00 | |
| 003 - REDUCTION SALARIALE HEURES SUP | Assiette plafonnée | 100.00 | | - 26.00 | |
| 004 - DEDUCTION PATRONALE HEURES SUP 20 SALARIES AU + | Assiette plafonnée | 100.00 | | - 20.00 | |
| 027 - CONTRIBUTION AU DIALOGUE SOCIAL | Autre assiette | 0.02 | 19 293.00 | 3.00 | |
| 260 - CSG CRDS REGIME GENERAL | Autre assiette | 9.70 | 19 405.00 | 1 882.00 | |
| 332 - FNAL PLAFONNE | Assiette plafonnée | 0.10 | 19 396.00 | 19.00 | |
| 637 - DEDUCTION MALADIE TAUX REDUIT | Assiette plafonnée | 100.00 | | - 1 623.00 | |
| 772 - CONTRIBUTIONS ASSURANCE CHOMAGE U2 | Autre assiette | 4.05 | 19 293.00 | 781.00 | |
| 937 - COTISATIONS AGS CAS GENERAL U2 | Autre assiette | 0.15 | 19 293.00 | 29.00 | |
| Total des cotisations : | | | | 6 821.00 | |

AG2R Retraite Arrco

77568291700015

AG2R LA MONDIALE - Service cotisations retraite
TSA 10385
69953 LYON cedex 20

Cotisations Août 2020

| Libellé de la cotisation | Cotisation |
|--------------------------|------------|
| Cotisations ARRCO | 1 942.20 |
| Total : | 1 942.20 |

OCIANE Groupe Matmut

434243085

8 terrasse du Front du Médoc
33054 BORDEAUX CEDEX

Cotisations Août 2020

| Référence du contrat de prévoyance | Cotisation |
|------------------------------------|------------|
| CT1020530 / 112 | 214.88 |
| Total : | 214.88 |

MUTEX

529219040

125 avenue de Paris
92327 CHATILLON CEDEX

Cotisations Août 2020

| Référence du contrat de prévoyance | Cotisation |
|------------------------------------|------------|
| NSI216583 | 341.86 |
| Total : | 341.86 |

DGFIP Prélèvement à la source

DGFIP

Impôts sur les revenus Août 2020

| Référence bancaire | Montant déclaré |
|--|-----------------|
| - FR7630077049881007210020061 SMCTFR2A | 464.42 |
| Total : | 464.42 |

Total des cotisations déclarées :

9 784.36

DECLARATION SOCIALE NOMINATIVE

Liste des règlements effectués par nos soins, pour un montant de 9 227.20 euros

SOCIETE MARSEILLAISE DE CREDIT
AG PROVENCE INSTITUT

Règlement effectué par nos soins

FR7630077049881007210020061
SMCTFR2A

| Nom de l'organisme | Identifiant de l'organisme | Date début de rattachement | Date fin de rattachement | Détail du règlement |
|--------------------------------------|----------------------------|----------------------------|--------------------------|---------------------|
| URSSAF de Provence Alpes Côte d'Azur | 79448723100019 | 01/08/2020 | 31/08/2020 | 6 821.00 |
| AG2R Retraite Arco | 77568291700015 | 01/08/2020 | 31/08/2020 | 1 942.20 |
| DGFIP Prélèvement à la source | DGFIP | 01/08/2020 | 31/08/2020 | 464.00 |
| Total du prélèvement : | | | | 9 227.20 |

Liste des règlements à effectuer par vos soins, pour un montant de 214.88 euros

OCIANE Groupe Matmut
8 terrasse du Front du Médoc
33054 BORDEAUX CEDEX

Règlement à effectuer par vos soins

214.88

| Date début de rattachement | Date fin de rattachement | Détail du règlement |
|----------------------------|--------------------------|---------------------|
| 01/08/2020 | 31/08/2020 | 214.88 |
| Total à payer : | | 214.88 |

Total des paiements :

9 442.08

COUPON D'IDENTIFICATION DU PAIEMENT
(à joindre à votre paiement si vous n'utilisez pas le télépaiement)

| Etablissement |
|--|
| SIRET : 78289743300010 CERCLE NAUTIQUE ET TOURISTIQUE DU LACYDO Pavillon Flottant Quai Marcel Pagnol 13007 MARSEILLE N° interne : CT1020530 |

| Organisme |
|---|
| OCIANE Groupe Matmut 8 terrasse du Front du Médoc 33054 BORDEAUX CEDEX |

- > Si vous payez par chèque : joignez ce bordereau et le coupon retour qui vous a été adressé à votre paiement et envoyez le tout à l'organisme indiqué ci-dessus.
- > Si vous payez par virement : reportez la référence sociale indiquée ci-dessous sur votre paiement.

| Référence paiement | Date début de rattachement | Date fin de rattachement | Détail du règlement |
|----------------------------------|----------------------------|--------------------------|---------------------|
| 78289743300010-2020M08/CT1020530 | 01/08/2020 | 31/08/2020 | 214.88 |
| Total à payer : | | | 214.88 |

DECLARATION SOCIALE NOMINATIVE

URSSAF de Provence Alpes Côte d'Azur
20 Avenue Viton
13299 MARSEILLE CEDEX 20

79448723100019

Cotisations
Septembre 2020

| Code et libellé de la cotisation | Qualifiant d'assiette | Taux de cotisation | Montant d'assiette | Montant de cotisation | INSEE commune |
|--|-----------------------|--------------------|--------------------|-----------------------|---------------|
| 100 - RG CAS GENERAL | Autre assiette | 1.80 | 9 944.00 | 179.00 | |
| 100 - RG CAS GENERAL | Autre assiette | 13.05 | 9 944.00 | 1 298.00 | |
| 100 - RG CAS GENERAL | Assiette plafonnée | 15.45 | 10 187.00 | 1 574.00 | |
| 100 - RG CAS GENERAL | Autre assiette | 0.80 | 8 893.00 | 71.00 | |
| 100 - RG CAS GENERAL | Autre assiette | 13.05 | 8 893.00 | 1 161.00 | |
| 100 - RG CAS GENERAL | Assiette plafonnée | 15.45 | 8 571.00 | 1 324.00 | |
| 027 - CONTRIBUTION AU DIALOGUE SOCIAL | Autre assiette | 0.02 | 18 837.00 | 3.00 | |
| 260 - CSG CRDS REGIME GENERAL | Autre assiette | 9.70 | 18 951.00 | 1 838.00 | |
| 332 - FNAL PLAFONNE | Assiette plafonnée | 0.10 | 18 758.00 | 19.00 | |
| 668 - REDUCTION GENERALE ETENDUE U2 | Assiette plafonnée | 100.00 | | - 74.00 | |
| 772 - CONTRIBUTIONS ASSURANCE CHOMAGE U2 | Autre assiette | 4.05 | 18 837.00 | 763.00 | |
| 937 - COTISATIONS AGS CAS GENERAL U2 | Autre assiette | 0.15 | 18 837.00 | 28.00 | |
| Total des cotisations : | | | | 8 184.00 | |

AG2R Retraite Arrco

77568291700015

AG2R LA MONDIALE - Service cotisations retraite
TSA 10385
69953 LYON cedex 20

Cotisations
Septembre 2020

| Libellé de la cotisation | Cotisation |
|--------------------------|------------|
| Cotisations ARRCO | 1 904.66 |
| Total : | 1 904.66 |

OCIANE Groupe Matmut

434243085

8 terrasse du Front du Médoc
33054 BORDEAUX CEDEX

Cotisations
Septembre 2020

| Référence du contrat de prévoyance | Cotisation |
|------------------------------------|------------|
| CT1020530 / 112 | 214.88 |
| Total : | 214.88 |

MUTEX

529219040

125 avenue de Paris
92327 CHATILLON CEDEX

Cotisations
Septembre 2020

| Référence du contrat de prévoyance | Cotisation |
|------------------------------------|------------|
| NSI216583 | 336.50 |
| Total : | 336.50 |

DGFIP Prélèvement à la source

DGFIP

Impôts sur les revenus
Septembre 2020

| Référence bancaire | Montant déclaré |
|--|-----------------|
| - FR7630077049881007210020061 SMCTFR2A | 464.79 |
| Total : | 464.79 |

Total des cotisations déclarées :

11 104.83

DECLARATION SOCIALE NOMINATIVE

Liste des règlements effectués par nos soins, pour un montant de 11 557.65 euros

SOCIETE MARSEILLAISE DE CREDIT
AG PROVENCE INSTITUT

Règlement effectué par nos soins

FR7630077049881007210020061
SMCTFR2A

| Nom de l'organisme | Identifiant de l'organisme | Date début de rattachement | Date fin de rattachement | Détail du règlement |
|--------------------------------------|----------------------------|----------------------------|--------------------------|---------------------|
| URSSAF de Provence Alpes Côte d'Azur | 79448723100019 | 01/09/2020 | 30/09/2020 | 8 184.00 |
| AG2R Retraite Arco | 77568291700015 | 01/09/2020 | 30/09/2020 | 1 904.66 |
| MUTEX | 529219040 | 01/07/2020 | 30/09/2020 | 1 003.99 |
| DGFIP Prélèvement à la source | DGFIP | 01/09/2020 | 30/09/2020 | 465.00 |
| Total du prélèvement : | | | | 11 557.65 |

Liste des règlements à effectuer par vos soins, pour un montant de 214.88 euros

OCIANE Groupe Matmut
8 terrasse du Front du Médoc
33054 BORDEAUX CEDEX

Règlement à effectuer par vos soins

214.88

| Date début de rattachement | Date fin de rattachement | Détail du règlement |
|----------------------------|--------------------------|---------------------|
| 01/09/2020 | 30/09/2020 | 214.88 |
| Total à payer : | | 214.88 |

Total des paiements :

11 772.53

COUPON D'IDENTIFICATION DU PAIEMENT
(à joindre à votre paiement si vous n'utilisez pas le téléversement)

| Etablissement |
|--|
| SIRET : 78289743300010 CERCLE NAUTIQUE ET TOURISTIQUE DU LACYDO Pavillon Flottant Quai Marcel Pagnol 13007 MARSEILLE N° interne : CT1020530 |

| Organisme |
|---|
| OCIANE Groupe Matmut 8 terrasse du Front du Médoc 33054 BORDEAUX CEDEX |

- > Si vous payez par chèque : joignez ce bordereau et le coupon retour qui vous a été adressé à votre paiement et envoyez le tout à l'organisme indiqué ci-dessus.
- > Si vous payez par virement : reportez la référence sociale indiquée ci-dessous sur votre paiement.

| Référence paiement | Date début de rattachement | Date fin de rattachement | Détail du règlement |
|----------------------------------|----------------------------|--------------------------|---------------------|
| 78289743300010-2020M09/CT1020530 | 01/09/2020 | 30/09/2020 | 214.88 |
| | | Total à payer : | 214.88 |

DECLARATION SOCIALE NOMINATIVE

| | | |
|---|--------------------|----------------|
| URSSAF de Provence Alpes Côte d'Azur | Cotisations | 79448723100019 |
| 20 Avenue Viton 13299 MARSEILLE CEDEX 20 | Octobre 2020 | |

| Code et libellé de la cotisation | Qualifiant d'assiette | Taux de cotisation | Montant d'assiette | Montant de cotisation | INSEE commune |
|---|-----------------------|--------------------|--------------------|-----------------------|---------------|
| 100 - RG CAS GENERAL | Autre assiette | 0.80 | 7 239.00 | 58.00 | |
| 100 - RG CAS GENERAL | Autre assiette | 13.05 | 7 239.00 | 945.00 | |
| 100 - RG CAS GENERAL | Assiette plafonnée | 15.45 | 7 208.00 | 1 114.00 | |
| 100 - RG CAS GENERAL | Autre assiette | 1.80 | 9 660.00 | 174.00 | |
| 100 - RG CAS GENERAL | Autre assiette | 13.05 | 9 660.00 | 1 261.00 | |
| 100 - RG CAS GENERAL | Assiette plafonnée | 15.45 | 9 664.00 | 1 493.00 | |
| 003 - REDUCTION SALARIALE HEURES SUP | Assiette plafonnée | 100.00 | | - 16.00 | |
| 004 - DEDUCTION PATRONALE HEURES SUP 20 SALARIES AU + | Assiette plafonnée | 100.00 | | - 14.00 | |
| 027 - CONTRIBUTION AU DIALOGUE SOCIAL | Autre assiette | 0.02 | 16 899.00 | 3.00 | |
| 060 - RR CHOMAGE CSG-CRDS TAUX PLEIN | Autre assiette | 6.70 | 735.00 | 49.00 | |
| 260 - CSG CRDS REGIME GENERAL | Autre assiette | 9.70 | 17 012.00 | 1 650.00 | |
| 332 - FNAL PLAFONNE | Assiette plafonnée | 0.10 | 16 871.00 | 17.00 | |
| 668 - REDUCTION GENERALE ETENDUE U2 | Assiette plafonnée | 100.00 | | - 203.00 | |
| 772 - CONTRIBUTIONS ASSURANCE CHOMAGE U2 | Autre assiette | 4.05 | 16 899.00 | 684.00 | |
| 937 - COTISATIONS AGS CAS GENERAL U2 | Autre assiette | 0.15 | 16 899.00 | 25.00 | |
| Total des cotisations : | | | | 7 240.00 | |

| | | |
|---|--------------------|----------------|
| AG2R Retraite Arrco | Cotisations | 77568291700015 |
| AG2R LA MONDIALE - Service cotisations retraite TSA 10385 69953 LYON cedex 20 | Octobre 2020 | |

| Libellé de la cotisation | Cotisation |
|--------------------------|-----------------|
| Cotisations ARRCO | 1 674.35 |
| Total : | 1 674.35 |

| | | |
|--|--------------------|-----------|
| OCIANE Groupe Matmut | Cotisations | 434243085 |
| 8 terrasse du Front du Médoc 33054 BORDEAUX CEDEX | Octobre 2020 | |

| Référence du contrat de prévoyance | Cotisation |
|------------------------------------|---------------|
| CT1020530 / 112 | 214.88 |
| Total : | 214.88 |

| | | |
|--|--------------------|-----------|
| MUTEX | Cotisations | 529219040 |
| 125 avenue de Paris 92327 CHATILLON CEDEX | Octobre 2020 | |

| Référence du contrat de prévoyance | Cotisation |
|------------------------------------|---------------|
| NSI216583 | 301.21 |
| Total : | 301.21 |

| | | |
|--------------------------------------|-------------------------------|-------|
| DGFIP Prélèvement à la source | Impôts sur les revenus | DGFIP |
| | Octobre 2020 | |

| Référence bancaire | Montant déclaré |
|--|-----------------|
| - FR7630077049881007210020061 SMCTFR2A | 454.90 |
| Total : | 454.90 |

Total des cotisations déclarées : 9 885.34

DECLARATION SOCIALE NOMINATIVE

Liste des règlements effectués par nos soins, pour un montant de 9 369.35 euros

SOCIETE MARSEILLAISE DE CREDIT
AG PROVENCE INSTITUT

Règlement effectué par nos soins

FR7630077049881007210020061
SMCTFR2A

| Nom de l'organisme | Identifiant de l'organisme | Date début de rattachement | Date fin de rattachement | Détail du règlement |
|--------------------------------------|----------------------------|----------------------------|--------------------------|---------------------|
| URSSAF de Provence Alpes Côte d'Azur | 79448723100019 | 01/10/2020 | 31/10/2020 | 7 240.00 |
| AG2R Retraite Arco | 77568291700015 | 01/10/2020 | 31/10/2020 | 1 674.35 |
| DGFIP Prélèvement à la source | DGFIP | 01/10/2020 | 31/10/2020 | 455.00 |
| Total du prélèvement : | | | | 9 369.35 |

Liste des règlements à effectuer par vos soins, pour un montant de 214.88 euros

OCIANE Groupe Matmut
8 terrasse du Front du Médoc
33054 BORDEAUX CEDEX

Règlement à effectuer par vos soins

214.88

| Date début de rattachement | Date fin de rattachement | Détail du règlement |
|----------------------------|--------------------------|---------------------|
| 01/10/2020 | 31/10/2020 | 214.88 |
| Total à payer : | | 214.88 |

Total des paiements :

9 584.23

COUPON D'IDENTIFICATION DU PAIEMENT
(à joindre à votre paiement si vous n'utilisez pas le télépaiement)

| Etablissement |
|--|
| SIRET : 78289743300010 CERCLE NAUTIQUE ET TOURISTIQUE DU LACYDO Pavillon Flottant Quai Marcel Pagnol 13007 MARSEILLE N° interne : CT1020530 |

| Organisme |
|---|
| OCIANE Groupe Matmut 8 terrasse du Front du Médoc 33054 BORDEAUX CEDEX |

- > Si vous payez par chèque : joignez ce bordereau et le coupon retour qui vous a été adressé à votre paiement et envoyez le tout à l'organisme indiqué ci-dessus.
- > Si vous payez par virement : reportez la référence sociale indiquée ci-dessous sur votre paiement.

| Référence paiement | Date début de rattachement | Date fin de rattachement | Détail du règlement |
|----------------------------------|----------------------------|--------------------------|---------------------|
| 78289743300010-2020M10/CT1020530 | 01/10/2020 | 31/10/2020 | 214.88 |
| Total à payer : | | | 214.88 |

DECLARATION SOCIALE NOMINATIVE

| | |
|---|--------------------|
| URSSAF de Provence Alpes Côte d'Azur | 79448723100019 |
| 20 Avenue Viton | Cotisations |
| 13299 MARSEILLE CEDEX 20 | Novembre 2020 |

| Code et libellé de la cotisation | Qualifiant d'assiette | Taux de cotisation | Montant d'assiette | Montant de cotisation | INSEE commune |
|---|-----------------------|--------------------|--------------------|-----------------------|---------------|
| 100 - RG CAS GENERAL | Autre assiette | 1.80 | 15 579.00 | 280.00 | |
| 100 - RG CAS GENERAL | Autre assiette | 13.05 | 15 579.00 | 2 033.00 | |
| 100 - RG CAS GENERAL | Assiette plafonnée | 15.45 | 14 371.00 | 2 220.00 | |
| 100 - RG CAS GENERAL | Autre assiette | 0.80 | 12 237.00 | 98.00 | |
| 100 - RG CAS GENERAL | Autre assiette | 13.05 | 12 237.00 | 1 597.00 | |
| 100 - RG CAS GENERAL | Assiette plafonnée | 15.45 | 8 806.00 | 1 361.00 | |
| 003 - REDUCTION SALARIALE HEURES SUP | Assiette plafonnée | 100.00 | | - 63.00 | |
| 004 - DEDUCTION PATRONALE HEURES SUP 20 SALARIES AU + | Assiette plafonnée | 100.00 | | - 47.00 | |
| 027 - CONTRIBUTION AU DIALOGUE SOCIAL | Autre assiette | 0.02 | 27 815.00 | 4.00 | |
| 260 - CSG CRDS REGIME GENERAL | Autre assiette | 9.70 | 27 995.00 | 2 716.00 | |
| 332 - FNAL PLAFONNE | Assiette plafonnée | 0.10 | 23 177.00 | 23.00 | |
| 635 - COMPLEMENT COTISATION MALADIE | Autre assiette | 6.00 | 44 571.00 | 2 674.00 | |
| 669 - REGUL REDUCTION GENERALE ETENDUE U2 | Assiette plafonnée | 100.00 | 263.00 | 263.00 | |
| 772 - CONTRIBUTIONS ASSURANCE CHOMAGE U2 | Autre assiette | 4.05 | 27 815.00 | 1 127.00 | |
| 937 - COTISATIONS AGS CAS GENERAL U2 | Autre assiette | 0.15 | 27 815.00 | 42.00 | |
| Total des cotisations : | | | | 14 326.00 | |

| | |
|---|--------------------|
| AG2R Retraite Arrco | 77568291700015 |
| AG2R LA MONDIALE - Service cotisations retraite TSA 10385 69953 LYON cedex 20 | Cotisations |
| | Novembre 2020 |

| Libellé de la cotisation | Cotisation |
|--------------------------|-----------------|
| Cotisations ARRCO | 3 549.89 |
| Total : | 3 549.89 |

| | |
|--|--------------------|
| OCIANE Groupe Matmut | 434243085 |
| 8 terrasse du Front du Médoc 33054 BORDEAUX CEDEX | Cotisations |
| | Novembre 2020 |

| Référence du contrat de prévoyance | Cotisation |
|------------------------------------|---------------|
| CT1020530 / 112 | 201.60 |
| Total : | 201.60 |

| | |
|--|--------------------|
| MUTEX | 529219040 |
| 125 avenue de Paris 92327 CHATILLON CEDEX | Cotisations |
| | Novembre 2020 |

| Référence du contrat de prévoyance | Cotisation |
|------------------------------------|---------------|
| NSI216583 | 565.16 |
| Total : | 565.16 |

| | |
|--------------------------------------|-------------------------------|
| DGFIP Prélèvement à la source | DGFIP |
| | Impôts sur les revenus |
| | Novembre 2020 |

| Référence bancaire | Montant déclaré |
|--|-----------------|
| - FR7630077049881007210020061 SMCTFR2A | 783.74 |
| Total : | 783.74 |

| | |
|--|------------------|
| Total des cotisations déclarées : | 19 426.39 |
|--|------------------|

DECLARATION SOCIALE NOMINATIVE

Liste des règlements effectués par nos soins, pour un montant de 18 661.89 euros

SOCIETE MARSEILLAISE DE CREDIT
AG PROVENCE INSTITUT

Règlement effectué par nos soins

FR7630077049881007210020061
SMCTFR2A

| Nom de l'organisme | Identifiant de l'organisme | Date début de rattachement | Date fin de rattachement | Détail du règlement |
|--------------------------------------|----------------------------|----------------------------|--------------------------|---------------------|
| URSSAF de Provence Alpes Côte d'Azur | 79448723100019 | 01/11/2020 | 30/11/2020 | 14 328.00 |
| AG2R Retraite Arco | 77568291700015 | 01/11/2020 | 30/11/2020 | 3 549.89 |
| DGFIP Prélèvement à la source | DGFIP | 01/11/2020 | 30/11/2020 | 784.00 |
| Total du prélèvement : | | | | 18 661.89 |

Liste des règlements à effectuer par vos soins, pour un montant de 201.60 euros

OCIANE Groupe Matmut
8 terrasse du Front du Médoc
33054 BORDEAUX CEDEX

Règlement à effectuer par vos soins

201.60

| Date début de rattachement | Date fin de rattachement | Détail du règlement |
|----------------------------|--------------------------|---------------------|
| 01/11/2020 | 30/11/2020 | 201.60 |
| Total à payer : | | 201.60 |

Total des paiements :

18 863.49

COUPON D'IDENTIFICATION DU PAIEMENT
(à joindre à votre paiement si vous n'utilisez pas le télépaiement)

| Etablissement |
|--|
| SIRET : 78289743300010 CERCLE NAUTIQUE ET TOURISTIQUE DU LACYDO Pavillon Flottant Quai Marcel Pagnol 13007 MARSEILLE N° interne : CT1020530 |

| Organisme |
|---|
| OCIANE Groupe Matmut 8 terrasse du Front du Médoc 33054 BORDEAUX CEDEX |

- > Si vous payez par chèque : joignez ce bordereau et le coupon retour qui vous a été adressé à votre paiement et envoyez le tout à l'organisme indiqué ci-dessus.
- > Si vous payez par virement : reportez la référence sociale indiquée ci-dessous sur votre paiement.

| Référence paiement | Date début de rattachement | Date fin de rattachement | Détail du règlement |
|----------------------------------|----------------------------|--------------------------|---------------------|
| 78289743300010-2020M11/CT1020530 | 01/11/2020 | 30/11/2020 | 201.60 |
| Total à payer : | | | 201.60 |

DECLARATION SOCIALE NOMINATIVE

| | |
|--|----------------|
| URSSAF de Provence Alpes Côte d'Azur 20 Avenue Viton 13299 MARSEILLE CEDEX 20 | 79448723100019 |
| Cotisations Décembre 2020 | |

| Code et libellé de la cotisation | Qualifiant d'assiette | Taux de cotisation | Montant d'assiette | Montant de cotisation | INSEE commune |
|---|-----------------------|--------------------|--------------------|-----------------------|---------------|
| 100 - RG CAS GENERAL | Autre assiette | 0.80 | 7 213.00 | 58.00 | |
| 100 - RG CAS GENERAL | Autre assiette | 13.05 | 7 213.00 | 941.00 | |
| 100 - RG CAS GENERAL | Assiette plafonnée | 15.45 | 6 616.00 | 1 022.00 | |
| 100 - RG CAS GENERAL | Autre assiette | 1.80 | 14 400.00 | 259.00 | |
| 100 - RG CAS GENERAL | Autre assiette | 13.05 | 14 400.00 | 1 879.00 | |
| 100 - RG CAS GENERAL | Assiette plafonnée | 15.45 | 11 899.00 | 1 838.00 | |
| 027 - CONTRIBUTION AU DIALOGUE SOCIAL | Autre assiette | 0.02 | 21 614.00 | 3.00 | |
| 260 - CSG CRDS REGIME GENERAL | Autre assiette | 9.70 | 48 117.00 | 4 667.00 | |
| 332 - FNAL PLAFONNE | Assiette plafonnée | 0.10 | 18 515.00 | 19.00 | |
| 430 - COMPLEMENT COTISATION AF | Autre assiette | 1.80 | 2 153.00 | 39.00 | |
| 635 - COMPLEMENT COTISATION MALADIE | Autre assiette | 6.00 | 6 178.00 | 371.00 | |
| 669 - REGUL REDUCTION GENERALE ETENDUE U2 | Assiette plafonnée | 100.00 | 14.00 | 14.00 | |
| 772 - CONTRIBUTIONS ASSURANCE CHOMAGE U2 | Autre assiette | 4.05 | 19 461.00 | 788.00 | |
| 937 - COTISATIONS AGS CAS GENERAL U2 | Autre assiette | 0.15 | 19 461.00 | 29.00 | |
| Total des cotisations : | | | | 11 927.00 | |

| | |
|---|----------------|
| AG2R Retraite Arrco AG2R LA MONDIALE - Service cotisations retraite TSA 10385 69953 LYON cedex 20 | 77568291700015 |
| Cotisations Décembre 2020 | |

| Libellé de la cotisation | Cotisation |
|--------------------------|------------|
| Cotisations ARRCO | 2 115.55 |
| Total : | 2 115.55 |

| | |
|---|-----------|
| OCIANE Groupe Matmut 8 terrasse du Front du Médoc 33054 BORDEAUX CEDEX | 434243085 |
| Cotisations Décembre 2020 | |

| Référence du contrat de prévoyance | Cotisation |
|------------------------------------|------------|
| CT1020530 / 112 | 201.60 |
| Total : | 201.60 |

| | |
|--|-----------|
| MUTEX 125 avenue de Paris 92327 CHATILLON CEDEX | 529219040 |
| Cotisations Décembre 2020 | |

| Référence du contrat de prévoyance | Cotisation |
|------------------------------------|------------|
| NSI216583 | 360.69 |
| Total : | 360.69 |

| | |
|--|-------|
| DGFIP Prélèvement à la source | DGFIP |
| Impôts sur les revenus Décembre 2020 | |

| Référence bancaire | Montant déclaré |
|--|-----------------|
| - FR7630077049881007210020061 SMCTFR2A | 541.83 |
| Total : | 541.83 |

| | |
|--|------------------|
| Total des cotisations déclarées : | 15 146.67 |
|--|------------------|

DECLARATION SOCIALE NOMINATIVE

Liste des règlements effectués par nos soins, pour un montant de 15 406.61 euros

SOCIETE MARSEILLAISE DE CREDIT
AG PROVENCE INSTITUT

Règlement effectué par nos soins

FR7630077049881007210020061
SMCTFR2A

| Nom de l'organisme | Identifiant de l'organisme | Date début de rattachement | Date fin de rattachement | Détail du règlement |
|--------------------------------------|----------------------------|----------------------------|--------------------------|---------------------|
| URSSAF de Provence Alpes Côte d'Azur | 79448723100019 | 01/12/2020 | 31/12/2020 | 11 927.00 |
| AG2R Retraite Arco | 77568291700015 | 01/12/2020 | 31/12/2020 | 1 710.55 |
| MUTEX | 529219040 | 01/10/2020 | 31/12/2020 | 1 227.06 |
| DGFIP Prélèvement à la source | DGFIP | 01/12/2020 | 31/12/2020 | 542.00 |
| Total du prélèvement : | | | | 15 406.61 |

Liste des règlements à effectuer par vos soins, pour un montant de 201.60 euros

OCIANE Groupe Matmut
8 terrasse du Front du Médoc
33054 BORDEAUX CEDEX

Règlement à effectuer par vos soins

201.60

| Date début de rattachement | Date fin de rattachement | Détail du règlement |
|----------------------------|--------------------------|---------------------|
| 01/12/2020 | 31/12/2020 | 201.60 |
| Total à payer : | | 201.60 |

Total des paiements :

15 608.21

COUPON D'IDENTIFICATION DU PAIEMENT
(à joindre à votre paiement si vous n'utilisez pas le télépaiement)

| Etablissement |
|--|
| SIRET : 78289743300010 CERCLE NAUTIQUE ET TOURISTIQUE DU LACYDO Pavillon Flottant Quai Marcel Pagnol 13007 MARSEILLE N° interne : CT1020530 |

| Organisme |
|---|
| OCIANE Groupe Matmut 8 terrasse du Front du Médoc 33054 BORDEAUX CEDEX |

- > Si vous payez par chèque : joignez ce bordereau et le coupon retour qui vous a été adressé à votre paiement et envoyez le tout à l'organisme indiqué ci-dessus.
- > Si vous payez par virement : reportez la référence sociale indiquée ci-dessous sur votre paiement.

| Référence paiement | Date début de rattachement | Date fin de rattachement | Détail du règlement |
|----------------------------------|----------------------------|--------------------------|---------------------|
| 78289743300010-2020M12/CT1020530 | 01/12/2020 | 31/12/2020 | 201.60 |
| Total à payer : | | | 201.60 |



**CERCLE NAUTIQUE & TOURISTIQUE
DU LACYDON
(C.N.T.L.)**

**RAPPORTS DU COMMISSAIRE AUX COMPTES
SUR LES COMPTES DE L'EXERCICE CLOS
LE 31 DECEMBRE 2020**

Les responsabilités qui nous incombent en vertu de ces normes sont indiquées dans la partie « Responsabilités du commissaire aux comptes relatives à l'audit des comptes annuels » du présent rapport.

↓ Indépendance

Nous avons réalisé notre mission d'audit dans le respect des règles d'indépendance qui nous sont applicables, sur la période du 01/01/2020 à la date d'émission de notre rapport, et notamment nous n'avons pas fourni de services interdits par le code de déontologie de la profession de commissaire aux comptes.

Observation

Sans remettre en cause l'opinion exprimée ci-dessus, nous attirons votre attention sur la méthode de présentation des comptes relatifs à la nouvelle DSP ayant débutée le 01/09/2018 pour une durée de 10 ans, qui a été retenue et qui est exposée dans le paragraphe « Règles et méthodes comptables » de l'annexe aux comptes.

Justification des appréciations - Points clés de l'audit

La crise mondiale liée à la pandémie de COVID-19 crée des conditions particulières pour la préparation et l'audit des comptes de cet exercice. En effet, cette crise et les mesures exceptionnelles prises dans le cadre de l'état d'urgence sanitaire induisent de multiples conséquences pour les entreprises, particulièrement sur leur activité et leur financement, ainsi que des incertitudes accrues sur leurs perspectives d'avenir. Certaines de ces mesures, telles que des restrictions de déplacement et le travail à distance, ont également eu une incidence sur l'organisation interne des entreprises et sur les modalités de mise en œuvre des audits.

C'est dans ce contexte complexe et évolutif que, en application des dispositions des articles L. 823-9 et R.823-7 du code de commerce relatives à la justification de nos appréciations, nous vous informons que les appréciations les plus importantes auxquelles nous avons procédé, selon notre jugement professionnel, ont porté sur le caractère approprié des principes comptables appliqués.

Les appréciations ainsi portées s'inscrivent dans le contexte de l'audit des comptes annuels pris dans leur ensemble, arrêtés dans les conditions rappelées précédemment, et de la formation de notre opinion exprimée ci-avant. Nous n'exprimons pas d'opinion sur des éléments de ces comptes annuels pris isolément.

Vérifications spécifiques

Nous avons également procédé, conformément aux normes d'exercice professionnel applicables en France, aux vérifications spécifiques prévues par les textes légaux et réglementaires.

Nous n'avons pas d'observation à formuler sur la sincérité et la concordance avec les comptes annuels des informations données dans le rapport moral et dans les autres documents adressés aux membres de l'Association sur la situation financière et les comptes annuels.

Nous attestons de la sincérité et de la concordance avec les comptes annuels des informations relatives aux délais de paiement mentionnés à l'article D.441-4 du code de commerce.

Responsabilités de la direction et des personnes constituant le gouvernement d'entreprise relatives aux comptes annuels

Il appartient à la direction d'établir des comptes annuels présentant une image fidèle conformément aux règles et principes comptables français ainsi que de mettre en place le contrôle interne qu'elle estime nécessaire à l'établissement de comptes annuels ne comportant pas d'anomalies significatives, que celles-ci proviennent de fraudes ou résultent d'erreurs.

Lors de l'établissement des comptes annuels, il incombe à la direction d'évaluer la capacité de l'association à poursuivre son exploitation, de présenter dans ces comptes, le cas échéant, les informations nécessaires relatives à la continuité d'exploitation et d'appliquer la convention comptable de continuité d'exploitation, sauf s'il est prévu de liquider l'association ou de cesser son activité.

Les comptes annuels ont été arrêtés par votre Comité Directeur.

Responsabilités du commissaire aux comptes relatives à l'audit des comptes annuels

Il nous appartient d'établir un rapport sur les comptes annuels. Notre objectif est d'obtenir l'assurance raisonnable que les comptes annuels pris dans leur ensemble ne comportent pas d'anomalies significatives. L'assurance raisonnable correspond à un niveau élevé d'assurance, sans toutefois garantir qu'un audit réalisé conformément aux normes d'exercice professionnel permet de systématiquement détecter toute anomalie significative. Les anomalies peuvent provenir de fraudes ou résulter d'erreurs et sont considérées comme significatives lorsque l'on peut raisonnablement s'attendre à ce qu'elles puissent, prises individuellement ou en cumulé, influencer les décisions économiques que les utilisateurs des comptes prennent en se fondant sur ceux-ci.

Comme précisé par l'article L.823-10-1 du code de commerce, notre mission de certification des comptes ne consiste pas à garantir la viabilité ou la qualité de la gestion de votre Association.

Une description plus détaillée de nos responsabilités de commissaire aux comptes relatives à l'audit des comptes annuels figure dans l'annexe du présent rapport et en fait partie intégrante.



Fait à Marseille, le 26 Mai 2021

Votre Commissaire aux Comptes

La société CO.PHO.TRI

Représentée par :

Cédric BARBEROUX



Description détaillée des responsabilités du commissaire aux comptes

Dans le cadre d'un audit réalisé conformément aux normes d'exercice professionnel applicables en France, le commissaire aux comptes exerce son jugement professionnel tout au long de cet audit.

En outre :

- il identifie et évalue les risques que les comptes annuels comportent des anomalies significatives, que celles-ci proviennent de fraudes ou résultent d'erreurs, définit et met en œuvre des procédures d'audit face à ces risques, et recueille des éléments qu'il estime suffisants et appropriés pour fonder son opinion. Le risque de non-détection d'une anomalie significative provenant d'une fraude est plus élevé que celui d'une anomalie significative résultant d'une erreur, car la fraude peut impliquer la collusion, la falsification, les omissions volontaires, les fausses déclarations ou le contournement du contrôle interne ;
- il prend connaissance du contrôle interne pertinent pour l'audit afin de définir des procédures d'audit appropriées en la circonstance, et non dans le but d'exprimer une opinion sur l'efficacité du contrôle interne ;
- il apprécie le caractère approprié des méthodes comptables retenues et le caractère raisonnable des estimations comptables faites par la direction, ainsi que les informations les concernant fournies dans les comptes annuels ;
- il apprécie le caractère approprié de l'application par la direction de la convention comptable de continuité d'exploitation et, selon les éléments collectés, l'existence ou non d'une incertitude significative liée à des événements ou à des circonstances susceptibles de mettre en cause la capacité de la société à poursuivre son exploitation. Cette appréciation s'appuie sur les éléments collectés jusqu'à la date de son rapport, étant toutefois rappelé que des circonstances ou événements ultérieurs pourraient mettre en cause la continuité d'exploitation. S'il conclut à l'existence d'une incertitude significative, il attire l'attention des lecteurs de son rapport sur les informations fournies dans les comptes annuels au sujet de cette incertitude ou, si ces informations ne sont pas fournies ou ne sont pas pertinentes, il formule une certification avec réserve ou un refus de certifier;
- il apprécie la présentation d'ensemble des comptes annuels et évalue si les comptes annuels reflètent les opérations et événements sous-jacents de manière à en donner une image fidèle.

**COMPTES DE L'EXERCICE
CLOS LE 31 DECEMBRE 2020**

Bilan Actif

| Etat exprimé en euros | | 31/12/2020 | | | 31/12/2019 |
|--|--|------------------|-------------------|------------------|------------------|
| | | Brut | Amort. et Dépréc. | Net | Net |
| Capital souscrit non appelé (1) | | | | | |
| ACTIF IMMOBILISE | IMMOBILISATIONS INCORPORELLES | | | | |
| | Frais d'établissement | | | | |
| | Frais de développement | | | | |
| | Concessions brevets droits similaires | 10 812 | 10 812 | | |
| | Fonds commercial (1) | | | | |
| | Autres immobilisations incorporelles | | | | |
| | Avances et acomptes | | | | |
| | IMMOBILISATIONS CORPORELLES | | | | |
| | Terrains | | | | |
| | Constructions | 1 452 961 | 1 248 682 | 204 279 | 254 937 |
| | Installations techniques, mat. et outillage indus. | 9 942 | 7 879 | 2 063 | 1 753 |
| | Autres immobilisations corporelles | 2 142 558 | 1 187 309 | 955 249 | 613 545 |
| | Immobilisations en cours | | | | 422 387 |
| Avances et acomptes | | | | | |
| IMMOBILISATIONS FINANCIERES (2) | | | | | |
| Participations évaluées selon mise en équival. | | | | | |
| Autres participations | | | | | |
| Créances rattachées à des participations | | | | | |
| Autres titres immobilisés | | | | | |
| Prêts | | | | | |
| Autres immobilisations financières | 1 025 | | 1 025 | 1 025 | |
| TOTAL (II) | 3 617 299 | 2 454 682 | 1 162 617 | 1 293 646 | |
| ACTIF CIRCULANT | STOCKS ET EN-COURS | | | | |
| | Matières premières, approvisionnements | | | | |
| | En-cours de production de biens | | | | |
| | En-cours de production de services | | | | |
| | Produits intermédiaires et finis | | | | |
| | Marchandises | | | | 1 824 |
| | Avances et Acomptes versés sur commandes | | | | |
| | CREANCES (3) | | | | |
| | Créances clients et comptes rattachés | 55 134 | 9 711 | 45 424 | 112 387 |
| | Autres créances | 188 581 | | 188 581 | 305 840 |
| Capital souscrit appelé, non versé | | | | | |
| VALEURS MOBILIERES DE PLACEMENT | | | | | |
| DISPONIBILITES | 2 684 662 | | 2 684 662 | 1 550 194 | |
| COMPTES DE REGULARISATION | Charges constatées d'avance | 46 363 | | 46 363 | 5 463 |
| | TOTAL (III) | 2 974 740 | 9 711 | 2 965 029 | 1 975 708 |
| COMPTES DE REGULARISATION | Frais d'émission d'emprunt à étaler (IV) | | | | |
| | Primes de remboursement des obligations (V) | | | | |
| | Ecarts de conversion actif (VI) | | | | |
| TOTAL ACTIF (I à VI) | 6 592 039 | 2 464 393 | 4 127 646 | 3 269 354 | |

(1) dont droit au bail

(2) dont immobilisations financières à moins d'un an

1 025

(3) dont créances à plus d'un an

Bilan Passif

| Etat exprimé en euros | | 31/12/2020 | 31/12/2019 |
|--|---|------------------|-------------------|
| Capitaux Propres | Capital social ou individuel Primes d'émission, de fusion, d'apport ... Ecart de réévaluation | 1 868 282 | 1 901 038 |
| | RESERVES | | |
| | Réserve légale | | |
| | Réserves statutaires ou contractuelles | | |
| | Réserves réglementées | | |
| | Autres réserves | | |
| | Report à nouveau | | |
| | Résultat de l'exercice | 48 602 | (32 756) |
| Subventions d'investissement Provisions réglementées | 4 337 | 10 015 | |
| Total des capitaux propres | | 1 921 221 | 1 878 296 |
| Autres fonds propres | Produits des émissions de titres participatifs Avances conditionnées | 119 633 | 49 210 |
| | Total des autres fonds propres | 119 633 | 49 210 |
| Provisions | Provisions pour risques Provisions pour charges | 425 000 | 78 594 280 000 |
| | Total des provisions | 425 000 | 358 594 |
| DETTES (1) | DETTES FINANCIERES | | |
| | Emprunts obligataires convertibles | | |
| | Autres emprunts obligataires | | |
| | Emprunts dettes auprès des établissements de crédit (2) | 403 662 | 302 118 |
| | Emprunts et dettes financières divers | 76 079 | 74 989 |
| | Avances et acomptes reçus sur commandes en cours | | |
| | DETTES D'EXPLOITATION | | |
| | Dettes fournisseurs et comptes rattachés | 1 037 044 | 483 820 |
| Dettes fiscales et sociales | 70 072 | 88 760 | |
| DETTES DIVERSES | | | |
| Dettes sur immobilisations et comptes rattachés | | | |
| Autres dettes | 74 936 | 33 567 | |
| Produits constatés d'avance (1) | | | |
| Total des dettes | | 1 661 793 | 983 253 |
| Ecart de conversion passif | | | |
| TOTAL PASSIF | | 4 127 646 | 3 269 354 |
| Résultat de l'exercice exprimé en centimes | | 48 602,09 | (32 755,99) |
| (1) Dettes et produits constatés d'avance à moins d'un an | | 1 661 793 | 740 221 |
| (2) Dont concours bancaires courants, et soldes créditeurs de banques et CCP | | | 150 |

Compte de Résultat 1/2

Etat exprimé en euros

31/12/2020

31/12/2019

| | | France | Exportation | 12 mois | 12 mois |
|---|---|------------------|-------------|------------------|------------------|
| PRODUITS D'EXPLOITATION | Ventes de marchandises | 12 079 | | 12 079 | 517 |
| | Production vendue (Biens) | | | | |
| | Production vendue (Services et Travaux) | 2 108 816 | | 2 108 816 | 2 287 703 |
| | Montant net du chiffre d'affaires | 2 120 896 | | 2 120 896 | 2 288 219 |
| | Production stockée | | | | |
| | Production immobilisée | | | | |
| | Subventions d'exploitation | | | 8 833 | 25 000 |
| | Reprises sur provisions et amortissements, transfert de charges | | | 7 718 | 5 520 |
| | Autres produits | | | 6 481 | 1 693 |
| | Total des produits d'exploitation (1) | | | | 2 143 928 |
| CHARGES D'EXPLOITATION | Achats de marchandises | | | 49 354 | 63 819 |
| | Variation de stock | | | | |
| | Achats de matières et autres approvisionnements | | | | |
| | Variation de stock | | | | |
| | Autres achats et charges externes | | | 595 374 | 779 617 |
| | Impôts, taxes et versements assimilés | | | 19 461 | 23 664 |
| | Salaires et traitements | | | 315 401 | 304 082 |
| | Charges sociales du personnel | | | 86 853 | 107 696 |
| | Cotisations personnelles de l'exploitant | | | | |
| | Dotations aux amortissements : | | | | |
| | - sur immobilisations | | | 171 818 | 156 344 |
| | - charges d'exploitation à répartir | | | | |
| | Dotations aux dépréciations : | | | | |
| - sur immobilisations | | | | | |
| - sur actif circulant | | | 3 260 | 4 859 | |
| Dotations aux provisions | | | 5 000 | 5 000 | |
| Autres charges | | | 781 662 | 746 733 | |
| Total des charges d'exploitation (2) | | | | 2 028 183 | 2 191 815 |
| RESULTAT D'EXPLOITATION | | | | 115 745 | 128 617 |

Compte de Résultat 2/2

| | | Etat exprimé en euros | 31/12/2020 | 31/12/2019 |
|--|---|-----------------------|------------------|-------------------|
| RES ULTAT D'EXPLOITATION | | | 115 745 | 128 617 |
| Opéra. comm. | Bénéfice attribué ou perte transférée Perte supportée ou bénéfice transféré | | | |
| PRODUITS FINANCIERS | De participations (3) D'autres valeurs mobilières et créances d'actif immobilisé (3) Autres intérêts et produits assimilés (3) Reprises sur provisions et dépréciations et transferts de charges Différences positives de change Produits nets sur cessions de valeurs mobilières de placement | | 2 994 | 4 817 |
| | Total des produits financiers | | 2 994 | 4 817 |
| CHARGES FINANCIERES | Dotations aux amortissements, aux dépréciations et aux provisions Intérêts et charges assimilées (4) Différences négatives de change Charges nettes sur cessions de valeurs mobilières de placement | | 2 991 | 3 359 |
| | Total des charges financières | | 2 991 | 3 359 |
| RESULTAT FINANCIER | | | 4 | 1 458 |
| RESULTAT COURANT AVANT IMPOTS | | | 115 749 | 130 076 |
| PRODUITS EXCEPTIONNELS | Sur opérations de gestion Sur opérations en capital Reprises sur provisions et dépréciations et transferts de charges | | 5 678 78 594 | 6 094 |
| | Total des produits exceptionnels | | 84 272 | 6 094 |
| CHARGES EXCEPTIONNELLES | Sur opérations de gestion Sur opérations en capital Dotations aux amortissements, aux dépréciations et aux provisions | | 1 800 140 000 | 42 100 141 924 |
| | Total des charges exceptionnelles | | 141 800 | 184 024 |
| RESULTAT EXCEPTIONNEL | | | (57 529) | (177 930) |
| PARTICIPATION DES SALARIES IMPOTS SUR LES BENEFICES | | | 9 618 | (15 098) |
| TOTAL DES PRODUITS | | | 2 231 194 | 2 331 343 |
| TOTAL DES CHARGES | | | 2 182 592 | 2 364 099 |
| RESULTAT DE L'EXERCICE | | | 48 602 | (32 756) |

- (1) dont produits afférents à des exercices antérieurs
 (2) dont charges afférentes à des exercices antérieurs
 (3) dont produits concernant les entreprises liées
 (4) dont intérêts concernant les entreprises liées

Règles et Méthodes Comptables

Etat exprimé en euros

Les comptes annuels de l'exercice ont été élaborés et présentés conformément aux règles générales applicables en la matière et dans le respect des principes prévus par les articles 121-1 à 121-5 et suivants du Plan Comptable Général 2016.

Le bilan de l'exercice présente un total de **4 127 646** euros.

Le compte de résultat, présenté sous forme de liste, affiche un total **produits** de **2 231 194** euros et un total **charges** de **2 182 592** euros, dégageant ainsi un **résultat** de **48 602** euros.

L'exercice considéré débute le **01/01/2020** et finit le **31/12/2020**.
Il a une durée de **12** mois.

Un nouveau contrat de délégation de service public de l'animation et de la gestion des plans d'eau et terre-pleins du Vieux-Port de Marseille a été signé le 8 août 2018 entre le CNTL et la Métropole Aix-Marseille-Provence.

La convention de délégation débute le 1er septembre 2018 pour une durée de dix ans.

La délégation porte sur le périmètre 1, situé sur le Vieux-Port entre le quai Marcel Pagnol et le Théâtre de la Criée. Ce périmètre comprend 726 postes à flots et 13 postes à terre, les équipements portuaires permettant l'accueil de bateaux, 1 bâtiment et des terre-pleins.

Les conventions générales comptables ont été appliquées conformément aux hypothèses de base :

- continuité de l'exploitation.
- permanence des méthodes comptables d'un exercice à l'autre.
- indépendance des exercices.

La méthode de base retenue pour l'évaluation des éléments inscrits en comptabilité est la méthode des coûts historiques.

Les principales méthodes utilisées sont :

Immobilisations

Les immobilisations corporelles sont évaluées à leur coût d'acquisition (prix d'achat et frais accessoires, hors frais d'acquisition des immobilisations) ou à leur coût de production.

Les amortissements pour dépréciation sont calculés suivant le mode linéaire ou dégressif en fonction de la durée normale d'utilisation des biens.

Règles et Méthodes Comptables

Etat exprimé en euros

Les éléments non amortissables de l'actif immobilisé sont inscrits pour leur valeur brute constituée par le coût d'achat hors frais accessoires. Lorsque la valeur d'inventaire est inférieure à la valeur brute, une provision pour dépréciation est constituée du montant de la différence.

Dispositions spécifiques relatives aux immobilisations du domaine délégué:

La comptabilisation des biens mis dans la délégation s'appuie sur le règlement du Conseil National de la Comptabilité qui a établi un guide des concessions.

En tant que délégataire, le CNTL gère et entretient de nombreuses installations mises à sa disposition par le délégant pour l'exécution du service.

L'ensemble de ces immobilisations a été acquis à titre onéreux à leur valeur nette comptable, ces immobilisations sont des biens de retour. Ils sont mis à la disposition du délégataire pendant la durée de la délégation et reviennent en fin de contrat à l'autorité délégante sans contrepartie financière.

Les biens acquis pendant la durée du contrat, biens de reprise, sont ceux nécessaires à l'exploitation et sont considérés appartenir à la Métropole. Le CNTL pourra en disposer à la fin de la délégation, si la Métropole ne les réclame pas.

Les biens de retour et les biens de reprise ont été comptabilisés dans des racines de comptes différentes afin de pouvoir identifier facilement la nature des immobilisations et leur traitement en fin de contrat.

Ces immobilisations font l'objet d'un amortissement linéaire sur leur durée d'utilité (amortissement technique) et d'un amortissement financier, appelé amortissement de caducité, sur la durée restant à courir jusqu'à la fin du contrat, à hauteur du montant restant à la charge du CNTL en fin de délégation. En d'autres termes, la valeur nette comptable des immobilisations au terme de la délégation est étalée sur la durée du contrat.

Ces amortissements financiers sont inscrits au passif du bilan traduisant ainsi la charge pour le CNTL lors de la remise des immobilisations à la Métropole, et non la diminution de la valeur des biens.

Dans le cadre du contrat de délégation, et afin que les biens remis à la Métropole au terme des dix ans permettent de poursuivre l'exploitation normale du service, un programme d'investissement et de renouvellement des équipements a été déterminé. Le montant total des investissements a été évalué à 592 000 €.

Une provision pour renouvellement d'immobilisations non programmé de 5 000 € par an est comptabilisée sur toute la durée du contrat.

Règles et Méthodes Comptables

Etat exprimé en euros

Créances et dettes

Les créances et les dettes ont été évaluées pour leur valeur nominale.

Les créances ont, le cas échéant, été dépréciées par voie de provision pour tenir compte des difficultés de recouvrement auxquelles elles étaient susceptibles de donner lieu.

Les créances clients présentées dans le tableau de financement, ont été retenues pour leur valeur brute, conformément aux principes comptables.

Le délai moyen de règlements aux fournisseurs est de 45 jours.

Disponibilités

Les liquidités disponibles en banque ou en caisse ont été évaluées pour leur valeur nominale.

Achats

Les frais accessoires d'achat payés à des tiers n'ont pas été incorporés dans les comptes d'achat, mais ont été comptabilisés dans les différents comptes de charge correspondant à leur nature.

Evènements significatifs et faits caractéristiques

Délégation de service public 01/09/2018 - 31/08/2028

L'ensemble des opérations de la délégation de service public ont été reprise dans la comptabilité du CNTL.

Pour la DSP, le chiffre d'affaires réalisé en 2020 s'élève à 1 860 772 € pour 12 mois d'exploitation et le résultat net est un bénéfice qui s'élève à 81 649 €.

Depuis le début de la délégation, le chiffre d'affaires cumulé réalisé s'élève à 4 343 174 € et le résultat net est une perte qui s'élève à 7 524 €.

1) Engagements donnés

Le CNTL s'est engagé vis à vis de la Métropole à effectuer pendant la durée de la DSP (10 ans) des investissements pour un montant global de 592 000 € HT dont le réalisé au 31/12/2020 s'élève à 574 457 € HT.

Règles et Méthodes Comptables

Etat exprimé en euros

2) Provisions pour risques et charges

Une provision pour renouvellement d'immobilisation non programmé a été comptabilisée pour 5 000 € (suivant contrat de DSP).

3) Charges exceptionnelles de l'exercice

Il y a pour 1 800 € HT de charges exceptionnelles comptabilisées au 31/12/2020, dont le détail est le suivant :

- Subvention annuelle au profit des RAGEURS CATALANS d'un montant de 1 800 €;

Impact du covid-19 dans les comptes clos au 31/12/2020

L'entité constate que la crise sanitaire COVID-19 a eu peu d'impacts sur son activité. En effet, en raisons de la nature de son activité, malgré les différentes fermetures temporaires dues aux confinements, son chiffre d'affaires n'a pas subi de diminution significative.

Pour faire face à cette situation, l'entité a eu recours aux mesures suivantes :

- Arrêt de travail pour garde d'enfant;
- Activité partielle : la société a reçu pour 6 971 € d'indemnités qui ont été comptabilisées en diminution des charges de personnel;

Evènements post-cloture et continuité d'exploitation

Conformément aux disposition du PCG sur les informations à mentionner dans l'annexe au titre des évènements postclôture, l'entité constate que cette crise sanitaire n'a pas d'impact singificatif et elle estime que la poursuite de son exploitation n'est pas remise en cause.

Immobilisations

Etat exprimé en euros

| Valeurs brutes début d'exercice | Mouvements de l'exercice | | | | Valeurs brutes au 31/12/2020 |
|---------------------------------------|--------------------------|--------------|-------------|----------|------------------------------------|
| | Augmentations | | Diminutions | | |
| | Réévaluations | Acquisitions | Virt p.à p. | Cessions | |

| INCORPORELLES | | Valeurs brutes début d'exercice | Mouvements de l'exercice | | Valeurs brutes au 31/12/2020 |
|---------------|--|---------------------------------------|--------------------------|--------------|------------------------------------|
| | | | Réévaluations | Acquisitions | |
| | Frais d'établissement et de développement | | | | |
| | Autres | 10 812 | | | 10 812 |
| | TOTAL IMMOBILISATIONS INCORPORELLES | 10 812 | | | 10 812 |

| CORPORELLES | | Valeurs brutes début d'exercice | Mouvements de l'exercice | | Valeurs brutes au 31/12/2020 |
|-------------|---|---------------------------------------|--------------------------|----------------|------------------------------------|
| | | | Réévaluations | Acquisitions | |
| | Terrains | | | | |
| | Constructions sur sol propre sur sol d'autrui instal. agencet aménagement | 475 767 977 194 | | | 475 767 977 194 |
| | Instal technique, matériel outillage industriels | 8 010 | | 1 932 | 9 942 |
| | Instal., agencement, aménagement divers | | | | |
| | Matériel de transport | 11 119 | | | 11 119 |
| | Matériel de bureau, mobilier | 38 502 | | 3 210 | 41 712 |
| | Emballages récupérables et divers | 1 696 704 | | 458 033 | 2 089 727 |
| | Immobilisations corporelles en cours | 422 387 | | 14 171 | 436 558 |
| | Avances et acomptes | | | | 65 010 |
| | TOTAL IMMOBILISATIONS CORPORELLES | 3 629 683 | | 477 346 | 436 558 |
| | | | | | 65 010 |
| | | | | | 3 605 462 |

| FINANCIERES | | Valeurs brutes début d'exercice | Mouvements de l'exercice | | Valeurs brutes au 31/12/2020 |
|-------------|---|---------------------------------------|--------------------------|--------------|------------------------------------|
| | | | Réévaluations | Acquisitions | |
| | Participations évaluées en équivalence | | | | |
| | Autres participations | | | | |
| | Autres titres immobilisés | | | | |
| | Prêts et autres immobilisations financières | 1 025 | | | 1 025 |
| | TOTAL IMMOBILISATIONS FINANCIERES | 1 025 | | | 1 025 |

| | | | | | | | |
|--|--------------|------------------|--|----------------|----------------|---------------|------------------|
| | TOTAL | 3 641 521 | | 477 346 | 436 558 | 65 010 | 3 617 299 |
|--|--------------|------------------|--|----------------|----------------|---------------|------------------|

Amortissements

| Etat exprimé en euros | | Amortissements début d'exercice | Mouvements de l'exercice | | Amortissements au 31/12/2020 |
|--|--|---------------------------------------|--------------------------|------------------|------------------------------------|
| | | | Dotations | Diminutions | |
| INCORPORELLES | Frais d'établissement et de développement | | | | |
| | Autres | 10 812 | | | 10 812 |
| | TOTAL IMMOBILISATIONS INCORPORELLES | 10 812 | | | 10 812 |
| CORPORELLES | Terrains | 475 767 | | | 475 767 |
| | Constructions sur sol propre sur sol d'autrui instal. agencement aménagement | 722 257 | 50 658 | | 772 915 |
| | Instal technique, matériel outillage industriels | 6 257 | 1 622 | | 7 879 |
| | Autres Instal., agencement, aménagement divers | | | | |
| | Matériel de transport | 11 119 | | | 11 119 |
| | Matériel de bureau, mobilier | 37 108 | 1 131 | | 38 240 |
| | Emballages récupérables et divers | 1 084 554 | 118 407 | 65 010 | 1 137 950 |
| TOTAL IMMOBILISATIONS CORPORELLES | 2 337 062 | 171 818 | 65 010 | 2 443 870 | |
| TOTAL | | 2 347 874 | 171 818 | 65 010 | 2 454 682 |

Ventilation des mouvements affectant la provision pour amortissements dérogatoires

| | Dotations | | | Reprises | | | Mouvement net des amortisse- ment à la fin de l'exercice |
|---|-----------------------------------|-------------------|-------------------------------|-----------------------------------|-------------------|-------------------------------|---|
| | Différentiel de durée et autre | Mode dégressif | Amort. fiscal exceptionnel | Différentiel de durée et autre | Mode dégressif | Amort. fiscal exceptionnel | |
| | | | | | | | |
| Frais d'établissement et de développement | | | | | | | |
| Autres immobilisations incorporelles | | | | | | | |
| TOTAL IMMOB INCORPORELLES | | | | | | | |
| Terrains | | | | | | | |
| Constructions sur sol propre sur sol d'autrui instal, agencement, aménag. | | | | | | | |
| Instal. technique matériel outillage industriels | | | | | | | |
| Instal générales Agencet aménagt divers | | | | | | | |
| Matériel de transport | | | | | | | |
| Matériel de bureau, informatique, mobilier | | | | | | | |
| Emballages récupérables, divers | | | | | | | |
| TOTAL IMMOB CORPORELLES | | | | | | | |
| Frais d'acquisition de titres de participation | | | | | | | |
| TOTAL | | | | | | | |
| TOTAL GENERAL NON VENTILE | | | | | | | |

Provisions

Etat exprimé en euros

| | | Début exercice | Augmentations | Diminutions | 31/12/2020 |
|---|---|----------------|----------------|---------------|----------------|
| PROVISIONS REGLEMENTEES | Reconstruction gisements miniers et pétroliers | | | | |
| | Provisions pour investissement | | | | |
| | Provisions pour hausse des prix | | | | |
| | Provisions pour amortissements dérogatoires | | | | |
| | Provisions fiscales pour prêts d'installation | | | | |
| | Provisions autres | | | | |
| PROVISIONS REGLEMENTEES | | | | | |
| PROVISIONS POUR RISQUES ET CHARGES | Pour litiges | 78 594 | | 78 594 | |
| | Pour garanties données aux clients | | | | |
| | Pour pertes sur marchés à terme | | | | |
| | Pour amendes et pénalités | | | | |
| | Pour pertes de change | | | | |
| | Pour pensions et obligations similaires | | | | |
| | Pour impôts | | | | |
| | Pour renouvellement des immobilisations | 10 000 | 5 000 | | 15 000 |
| | Provisions pour gros entretien et grandes révisions | 270 000 | 140 000 | | 410 000 |
| | Pour chges sociales et fiscales sur congés à payer Autres | | | | |
| PROVISIONS POUR RISQUES ET CHARGES | | 358 594 | 145 000 | 78 594 | 425 000 |
| PROVISIONS POUR DEPRECIATION | Sur immobilisations { incorporelles corporelles des titres mis en équivalence titres de participation autres immo. financières | | | | |
| | Sur stocks et en-cours | | | | |
| | Sur comptes clients | 14 168 | 3 260 | 7 718 | 9 711 |
| | Autres | | | | |
| PROVISIONS POUR DEPRECIATION | | 14 168 | 3 260 | 7 718 | 9 711 |
| TOTAL GENERAL | | 372 762 | 148 260 | 86 312 | 434 711 |
| Dont dotations et reprises { | - d'exploitation | | 8 260 | 7 718 | |
| | - financières - exceptionnelles | | 140 000 | 78 594 | |

Titres mis en équivalence : montant de la dépréciation à la clôture de l'exercice calculée selon les règles prévues à l'article 39-1.5e du C.G.I.

Sur l'exercice 2020, les provisions pour gros entretien et grandes révisions ont été ajustées à hauteur de 410 000€ afin de tenir compte du coût estimé des travaux de rénovation du pavillon flottant.

Créances et Dettes

Etat exprimé en euros

| | | 31/12/2020 | 1 an au plus | plus d'1 an |
|---|---|----------------|----------------|--------------|
| CREANCES | Créances rattachées à des participations | | | |
| | Prêts (1) (2) | | | |
| | Autres immobilisations financières | 1 025 | | 1 025 |
| | Clients douteux ou litigieux | 11 653 | 11 653 | |
| | Autres créances clients | 43 481 | 43 481 | |
| | Créances représentatives des titres prêtés | | | |
| | Personnel et comptes rattachés | 748 | 748 | |
| | Sécurité sociale et autres organismes sociaux | 27 | 27 | |
| | Impôts sur les bénéfices | 13 910 | 13 910 | |
| | Taxes sur la valeur ajoutée | 159 384 | 159 384 | |
| | Autres impôts, taxes versements assimilés | | | |
| | Divers | | | |
| | Groupe et associés (2) | | | |
| | Débiteurs divers | 14 513 | 14 513 | |
| | Charges constatées d'avances | 46 363 | 46 363 | |
| TOTAL DES CREANCES | | 291 103 | 290 078 | 1 025 |
| (1) Prêts accordés en cours d'exercice | | | | |
| (1) Remboursements obtenus en cours d'exercice | | | | |
| (2) Prêts et avances consentis aux associés (personnes physiques) | | | | |

| | | 31/12/2020 | 1 an au plus | 1 à 5 ans | plus de 5 ans |
|--|--|------------------|------------------|----------------|---------------|
| DETTES | Emprunts obligataires convertibles (1) | | | | |
| | Autres emprunts obligataires (1) | | | | |
| | Emp. dettes ets de crédit à 1an max. à l'origine (1) | | | | |
| | Emp. dettes ets de crédit à plus 1an à l'origine (1) | 403 662 | 92 890 | 284 665 | 26 107 |
| | Emprunts et dettes financières divers (1) (2) | 76 079 | 76 079 | | |
| | Fournisseurs et comptes rattachés | 1 037 044 | 1 037 044 | | |
| | Personnel et comptes rattachés | 24 464 | 24 464 | | |
| | Sécurité sociale et autres organismes sociaux | 23 861 | 23 861 | | |
| | Impôts sur les bénéfices | | | | |
| | Taxes sur la valeur ajoutée | 795 | 795 | | |
| | Obligations cautionnées | | | | |
| | Autres impôts, taxes et assimilés | 20 951 | 20 951 | | |
| | Dettes sur immobilisations et comptes rattachés | | | | |
| | Groupe et associés (2) | | | | |
| | Autres dettes | 74 936 | 74 936 | | |
| Dettes représentatives de titres empruntés | | | | | |
| Produits constatés d'avance | | | | | |
| TOTAL DES DETTES | | 1 661 793 | 1 351 020 | 284 665 | 26 107 |
| (1) Emprunts souscrits en cours d'exercice | | 193 444 | | | |
| (1) Emprunts remboursés en cours d'exercice | | 91 812 | | | |
| (2) Emprunts dettes associés (personnes physiques) | | | | | |

Produits à recevoir

Etat exprimé en euros

31/12/2020

| | | |
|---|--------------|--------------|
| Total des Produits à recevoir | | 2 345 |
| Autres créances clients <i>CLIENTS-FACTURE A ETABLIR</i> | 429 | 429 |
| Autres créances <i>FRS AVOIRS A RECEVOIR</i> <i>CHOMAGE PARTIEL A RECEVOIR</i> | 1 168 748 | 1 916 |

Charges à payer

Etat exprimé en euros

31/12/2020

| | | |
|---|--------|---------------|
| Total des Charges à payer | | 65 152 |
| Emprunts et dettes auprès des établissements de crédit | | 88 |
| <i>INT. COURUS SUR EMPRUNT</i> | 88 | |
| Dettes fournisseurs et comptes rattachés | | 11 194 |
| <i>FOURNISSEURS FACTURES NON PARV</i> | 11 194 | |
| Dettes fiscales et sociales | | 53 869 |
| <i>PROVISION POUR CONGES PAYES</i> | 24 464 | |
| <i>PROV CHARGES SOCIALES SUR CONGES PAYES</i> | 8 996 | |
| <i>CHARGES FISCALES A PAYER</i> | 17 531 | |
| <i>TAXE D'APPRENTISSAGE A PAYER</i> | 1 591 | |
| <i>FORMATION CONTINUE A PAYER</i> | 1 287 | |

Charges constatées d'avance

| Etat exprimé en euros | Période | Montants | 31/12/2020 |
|--|---------|----------|---------------|
| Charges constatées d'avance - EXPLOITATION | | | 46 363 |
| MAINTENANCES 2021 | | 2 834 | |
| ABONNEMENTS 2021 | | 1 264 | |
| SERVICES METEOROLOGIQUES 2021 | | 195 | |
| ASSURANCES 2021 | | 26 019 | |
| ACHATS DONT UTILISATION REPORTEE EN 20 | | 16 052 | |
| Charges constatées d'avance - FINANCIERES | | | |
| Charges constatées d'avance - EXCEPTIONNELLES | | | |
| TOTAL | | | 46 363 |

Produits constatés d'avance

| Etat exprimé en euros | Période | Montants | 31/12/2020 |
|---|---------|----------|------------|
| Produits constatés d'avance - EXPLOITATION | | | |
| Produits constatés d'avance - FINANCIERS | | | |
| Produits constatés d'avance - EXCEPTIONNELS | | | |
| TOTAL | | | |

NEANT

Ventilation du Chiffre d'affaires

Etat exprimé en euros

31/12/2020

| Chiffre d'affaires par secteur d'activité | | 2 120 896 |
|---|---------|------------------|
| Ventes de marchandises | | 12 079 |
| REFACTURATION CATWAY | 11 596 | |
| VENTES ARTICLES DSP | 483 | |
| Production vendue Services | | 2 108 816 |
| POSTE A FLOT ANNUEL | 892 787 | |
| SUPL REDEVANCE BATEAU HABITE | 1 753 | |
| DROIT DE PLACE POLE COURSE | 53 418 | |
| POSTES A FLOT NOUVEAUX ENTRANT | 217 949 | |
| POSTE A TERRE NVX ENTRANTS | 175 | |
| POSTE A FLOT PROFESSIONNELS | 266 701 | |
| POSTES A TERRE | 1 322 | |
| ESCALES | 130 407 | |
| FRAIS DE DOSSIER | 15 904 | |
| FRAIS DE DOSSIER SUITE MODIF JAUGE | 14 433 | |
| TIRAGES A TERRE | 35 109 | |
| REDEVANCE FORFAITAIRE A FLOT | 185 299 | |
| REDEVANCE FORFAITAIRE A TERRE | 1 752 | |
| LOYERS PERCUS AUPRES DES CLUBS | 6 251 | |
| REDEVANCE OCCUPATION PLAN D'EAU | 3 332 | |
| DROITS D'ENTREE | 110 000 | |
| REAJUST. DROITS D'ENTREE | 16 662 | |
| SOCIETAIRES COTISATIONS | 93 868 | |
| INSCRIPTIONS AUX REGATES | 2 492 | |
| INSCRIP REGATES OFFERTES | 1 817 | |
| LOCATION SALLE/MISE A DISPO | 1 500 | |
| INSCRIPTION ECOLE DE VOILE | 2 406 | |
| VENTE LICENCE VOILE | 14 102 | |
| VENTE LICENCE EV | 115 | |
| VENTE LICENCE PECHE | 125 | |
| PARTICIPATION RESTAURANT | 19 829 | |
| PARTICIPATION SNSM | 5 420 | |
| PARTENARIATS | 10 000 | |
| SOIREES | 2 620 | |
| FRAIS GESTION LISTE D'ATTENTE | 1 270 | |
| Chiffre d'affaires par marché géographique | | 2 120 896 |
| Chiffre d'affaires FRANCE | | 2 120 896 |
| REFACTURATION CATWAY | 11 596 | |
| VENTES ARTICLES DSP | 483 | |
| POSTE A FLOT ANNUEL | 892 787 | |
| SUPL REDEVANCE BATEAU HABITE | 1 753 | |
| DROIT DE PLACE POLE COURSE | 53 418 | |
| POSTES A FLOT NOUVEAUX ENTRANT | 217 949 | |
| POSTE A TERRE NVX ENTRANTS | 175 | |
| POSTE A FLOT PROFESSIONNELS | 266 701 | |
| POSTES A TERRE | 1 322 | |
| ESCALES | 130 407 | |
| FRAIS DE DOSSIER | 15 904 | |
| FRAIS DE DOSSIER SUITE MODIF JAUGE | 14 433 | |
| TIRAGES A TERRE | 35 109 | |

Ventilation du Chiffre d'affaires

Etat exprimé en euros

31/12/2020

| | | |
|---------------------------------|---------|--|
| REDEVANCE FORFAITAIRE A FLOT | 185 299 | |
| REDEVANCE FORFAITAIRE A TERRE | 1 752 | |
| LOYERS PERCUS AUPRES DES CLUBS | 6 251 | |
| REDEVANCE OCCUPATION PLAN D'EAU | 3 332 | |
| DROITS D'ENTREE | 110 000 | |
| REAJUST. DROITS D'ENTREE | 16 662 | |
| SOCIETAIRES COTISATIONS | 93 868 | |
| INSCRIPTIONS AUX REGATES | 2 492 | |
| INSCRIP REGATES OFFERTES | 1 817 | |
| LOCATION SALLE/MISE A DISPO | 1 500 | |
| INSCRIPTION ECOLE DE VOILE | 2 406 | |
| VENTE LICENCE VOILE | 14 102 | |
| VENTE LICENCE EV | 115 | |
| VENTE LICENCE PECHE | 125 | |
| PARTICIPATION RESTAURANT | 19 829 | |
| PARTICIPATION SNSM | 5 420 | |
| PARTENARIATS | 10 000 | |
| SOIREES | 2 620 | |
| FRAIS GESTION LISTE D'ATTENTE | 1 270 | |

Ventilation de l'impôt sur les bénéfices

| Etat exprimé en euros | 31/12/2020 | Résultat avant impôts | Impôts (1) | Résultat après impôts |
|--|------------|-----------------------|------------|-----------------------|
| RESULTAT COURANT | | 115 749 | 25 563 | 90 186 |
| RESULTAT EXCEPTIONNEL (et participation) | | (57 529) | (12 705) | (44 824) |
| RESULTAT COMPTABLE | | 58 220 | 12 858 | 45 362 |

(1) après retraitements fiscaux.

Effectif moyen

31/12/2020

Interne

| EFFECTIF MOYEN PAR CATEGORIE | | |
|------------------------------|--|---|
| | Cadres & professions intellectuelles supérieures | |
| | Professions intermédiaires | 4 |
| | Employés | 3 |
| | Ouvriers | |
| | TOTAL | 7 |

**CERCLE NAUTIQUE & TOURISTIQUE
DU LACYDON (C.N.T.L.)**

Association
Quai Marcel PAGNOL
13007 MARSEILLE

Marseille, le 26 Mai 2021

**RAPPORT SPECIAL
DU COMMISSAIRE AUX COMPTES
SUR LES CONVENTIONS REGLEMENTEES**

**ASSEMBLEE GENERALE DES COMPTES
DE L'EXERCICE CLOS
LE 31 DECEMBRE 2020**

Mesdames, Messieurs,

En notre qualité de Commissaire aux Comptes de votre Association, nous vous présentons notre rapport sur les conventions réglementées.

Il nous appartient de vous communiquer, sur la base des informations qui nous ont été données, les caractéristiques et les modalités essentielles des conventions dont nous avons été avisés ou que nous aurions découvertes à l'occasion de notre mission, sans avoir à nous prononcer sur leur utilité et leur bien-fondé ni à rechercher l'existence d'autres conventions. Il vous appartient, selon les termes de l'article R. 612-6 du code de commerce, d'apprécier l'intérêt qui s'attachait à la conclusion de ces conventions en vue de leur approbation.

Nous avons mis en œuvre les diligences que nous avons estimé nécessaires au regard de la doctrine professionnelle de la Compagnie nationale des commissaires aux comptes relative à cette mission. Ces diligences ont consisté à vérifier la concordance des informations qui nous ont été données avec les documents de base dont elles sont issues.

CONVENTIONS SOUMISES A L'APPROBATION DE L'ORGANE DELIBERANT

Nous vous informons qu'il ne nous a été donné avis d'aucune convention passée au cours de l'exercice écoulé à soumettre à l'approbation de l'organe délibérant en application des dispositions de l'article L. 612-5 du code de commerce.

Fait à Marseille, le 26 Mai 2021

Votre Commissaire aux Comptes

La société CO.PHO.TRI

Représentée par :

Cédric BARBEROUX



LE PERSONNEL DE LA DSP1 - AU 31/12/2020

ANNEXE 5

| SALARIE DSP1 | | | | | | | | | | |
|--------------|-----------|---------------|-------------|---------------------|------------------------------|-------------------|------------------------------|------|----------------------------------|--|
| NOM | PRENOM | DATE D'ENTREE | DATE SORTIE | ANCIENNETE en année | EMPLOI | STATUT | TYPE DE CONTRAT | ETP | QUALIFICATION | Observations |
| | Christine | 12/10/1990 | | 30 | Assistante de Direction | Agent de maitrise | Contrat à durée indéterminée | 100% | BTS TOURISME BTS COMPTABILITE | |
| | Samuel | 01/05/2004 | | 16 | Resp. manifestation nautique | Agent de maitrise | Contrat à durée indéterminée | 100% | BEES 1er Degré Voile | |
| | Georges | 11/01/2016 | | 4 | Agent Portuaire | Ouvrier | Contrat à durée indéterminée | 100% | BP Electrotechnique | |
| | Eric | 01/06/2017 | | 3 | Agent Portuaire | Ouvrier | Contrat à durée indéterminée | 100% | Niveau BEP | |
| | Khedidja | 19/03/2001 | | 19 | Secr. de port de plaisance | Agent de maitrise | Contrat à durée indéterminée | 50% | BTS SECRETARIAT | 50% CNTL CLUB |
| | Stéphane | 15/12/1991 | | 29 | Maitre de Port | Agent de maitrise | Contrat à durée indéterminée | 100% | Niveau BEP | |
| | Noëlle | 05/01/2015 | | 5 | Agent Administratif | Employé | Contrat à durée indéterminée | 100% | BTS TOURISME BTS COMPTABILITE | Retour du congés sans solde le 05/03/20 |

Convention Collective des Personnels de Port de Plaisance
1 ETP est calculé sur la base de 1 607 h / an

| INTERIM | | | | | | | | |
|---------|--------|---------------|-------------|-------------|------------|-------------|-----------------|-----|
| NOM | PRENOM | DATE D'ENTREE | DATE SORTIE | Nbre heures | EMPLOI | PRESTATAIRE | TYPE DE CONTRAT | ETP |
| | ANAIS | 20/11/2019 | 29/02/2020 | 298* | Secrétaire | Adecco | Intérimaire | |

*à compter du 01/01/20

CNTL – DSP 1 PLAN DE MAINTENANCE 2020

| N° | Type d'équipement | Plan de maintenance | Charge de travail agents portuaires | Coût de sous-traitance |
|----|---|---|-------------------------------------|---|
| 1 | Semi-rigide LOMAC 25CV – Coque 2019 Moteur 25 CV (Juillet 2017) | 1 h / semaine de Mars à septembre 2 heures par mois d'octobre à Février Révision toutes les 100h Changement courroie distribution tous les 5 ans ou 1000h Changement thermostat tous les 3 ans ou 200 heures | 28 heures 10 heures | NEANT |
| 2 | Cap Camarat 575 « TI RHUM » Coque 1991 Moteur 100 CV (juillet 2017) | 1 h / semaine de Mars à septembre 2 heures par mois d'octobre à Février Révision toutes les 100h Changement courroie distribution tous les 5 ans ou 1000h Changement thermostat tous les 3 ans ou 200 heures Changement batterie | 28 heures 10 heures | PROMER Diverses réparations et Révision 1 929 € AC YACHTING 117 € |
| 3 | FIRST 40 CR Ecole de Voile | - Entretien courant par moniteur sous-traitant Remise en état de différentes voiles Réparation Balcon Révision | | 680 € (8 demi-journées à 85€ H.T) Delta Voile 176 € Voilerie Phocéenne 35 € Technic Bateau 1220 € |
| 4 | Grue HIAB 855 HIPRO (juin 2012) | - opérations de graissage 1h / semaine - opérations de rinçage 1h / semaine soit 52 heures à minima car fonction de la météo et coups de mistral - opérations d'entretien par agents portuaires (traitement préventif et correctif de la rouille du plateau d'ancrage de la grue / nettoyage de l'ensemble moteur hydraulique moteur électrique) effectuées par les agents portuaires. - opération de maintenance annuelle effectuée en sous-traitance | 52h 52h 63h | PROMAT SERVICES 1 250 € |

ANNEXE 6

| N° | Type d'équipement | Plan de maintenance | Charge de travail agents portuaires | Coût de sous-traitance |
|----|---|--|-------------------------------------|---|
| | | Achat Graisse spécifique, batterie commande à distance et réparation diverses Achat nouvelles sangles Remplacement support Etai et patins grue | | APPRO Rep Hydraulique 653 € DMI 552 € MECANOREM 445 € OUTILLAGE MERIDIONAL 607 € |
| 5 | Tableaux général basse Tension (TGBT) aire de carénage et pavillon flottant | - Visite de contrôle : 1heure / mois - Divers travaux d'entretien (changement disjoncteurs, vérification des connexions,) 1heure / mois - Sous-traitance pour opérations complexes | 12h 12h | NEANT |
| 6 | Nettoyeurs haute pression aire de carénage (2) (2016) | Petit entretien (fuites, remplacement flexibles, lance) 1h/mois x 2 Réparations, changement de coudes et de flexibles et durites | 24h | |
| 7 | Bers roulants (2 < 2 T CU, 2 < 10T CU, 2 pour voiliers et bateaux à moteurs | Nettoyage, dégrillage, graissage et petit entretien par agent portuaire : 2 heures par mois, | 24h | NEANT |
| 8 | Débourbeur décanteur déshuileur de l'aire de carénage | Nettoyage et curage déboureur + aire de carénage | | NEANT |
| 9 | Installations électriques de distribution pavillon flottant du Carénage / sous le pont / local voilerie / des pontons | - Visite de contrôle : 2 h / mois - Divers travaux d'entretien (changement disjoncteurs, vérification des connexions sur bornes) : 2h/semaine - Sous-traitance pour opérations complexes changement de câblage force par exemple | 24h 104h | |
| 10 | Pannes Mouillages | Entretien (ancrage, chaîne-mère, chaînes-fille, platelage, plaques de liaison, silentblocs de liaison entre modules, plomberie, électricité) Réparation Disjoncteur Achats de manilles, estropes, chaînes Réparations mouillages, | | ATELEC 784 € DENTS DE CHIEN 21 539 € |

ANNEXE 6

| N° | Type d'équipement | Plan de maintenance | Charge de travail agents portuaires | Coût de sous-traitance |
|----|--|--|-------------------------------------|---|
| 11 | Entretien des quais | Enlèvement des matériels posés sur les chaînes par les usagers (pneus, pare-battage, ressorts d'amarrage, tuyaux...) Nettoyage des quais Réparation canalisation d'eau le long du quai Marcel Pagnol | Quotidien | KIRIA PLOMBERIE 4 870 € |
| 12 | Sanitaires du bassin du Carénage | Remplacement équipements électriques, petites réparations Nettoyage, douches toilettes | 24h Quotidien | Pas d'appel à la sous-traitance. SUD PROVENCE SERVICES Contrat annuel prestations de ménage 21 646 € |
| 13 | Sanitaires de la panne SIMOS | Sanitaires condamnés car non conforme | | KIRA PLOMBERIE 1355 € |
| 14 | Portails d'entrée aux pannes et contrôle d'accès | Contrat de sous-traitance IEAF | | 1 798.51 HT pour une année + 2 105 HT pour différentes interventions de réparation / remplacement de pièces HS |
| 15 | Bâtiment ICARD & Cercle des Rageurs des Catalans | | | Néant |
| 16 | Barrières automatiques KONE | Contrat de maintenance avec KONE sauf pièces | | 1 420.28 HT |
| 17 | Vidéo surveillance ONET (Serveur, enregistreur NAS, caméras) Alarme | Contrat de maintenance TELEM Changement d'une partie des caméras cause obsolescence et / augmentation du parc pour améliorer l'offre de service de sécurité Sécurisation des bureaux, alarme volumétrique contrat Aubagnaise de protection | | TELEM 1 825 € AUBAGNAISE DE PROTECTION 588 € |
| 18 | Matériel informatique Postes, serveur et téléphonie | Contrat de maintenance dont QUADRA logiciel comptable ALIZEE SOFT logiciel de gestion portuaire CADOR logiciel comptable depuis juin 2019 KONICA MINOLTA contrat maintenance matériel et logiciel | | QUADRA 1 878 € HT ALIZE SOFT 1 750 € CADOR 1050 € Office 365 = 278.40 HT de janvier à juillet puis 115.20 HT par mois + 967.22 HT interventions ponctuelles de réparation / |

ANNEXE 6

| N° | Type d'équipement | Plan de maintenance | Charge de travail agents portuaires | Coût de sous-traitance |
|----|---|--|-------------------------------------|--|
| | | Téléphonie fixe. Appareils en location chez GRENKE Maintenance des appareils Société TNT Maintenance des appareils à carte bleue | | remplacement disque dur, etc... GRENCKE 1 332 € TNT 564 € TECNOFOR 1 044 € |
| 19 | Contrôle et maintenance des Extincteurs, RIA Alarme incendie | Contrat de détection incendie Entretien et remplacement extincteur | | CHUBB 610 € CHUBB 2 115 € |

ANNEXE 7

B2 -

Programme d'investissement et de renouvellement

| Investissements | Montant estimé HT | Investissement s/année |
|---|--------------------|------------------------|
| Equipements portuaires existants au 31 décembre 2017 (VNC) | 700 312 € | 01/09/18 |
| Equipements portuaires à renouveler | | |
| Panne PROTIS | 120 000 € | 2020 |
| Panne SIMOS | 140 000 € | 2020 |
| Demi-panne GYPTIS | 75 000 € | 2020 |
| Quai au droit des Rageurs Catalans : réfection de 23 ml de quai <ul style="list-style-type: none"> - Reprise des assises béton en eau - Coffrage et coulage des bétons verticaux - Reconstruction de la dalle supérieure sur une largeur d'environ 1m | 77 000 € | Année 4 |
| Ponton GIE Côté Mer (pontons + 3 bornes électricité) | 50 000 € | 2020 |
| Bassin du carénage : 13 bornes mixtes | 8 000 € | 2020 |
| Bassin du Carénage : Signalétique, Tri sélectif /Rénovation des sanitaires / embellissement du bassin de carénage | 60 000 € | Année 4 |
| Matériels et logiciels informatiques | 10 000 € | Année 5 |
| Affectation du First 40 de l'Ecole de Voile (VNC) | 52 000 € | 01/09/18 |
| Total nouveaux investissements | 592 000 € | |
| Total Général | 1 292 312 € | |

Il est constitué une provision pour renouvellement d'immobilisations non programmé de 5 000 €/an sur toute la durée du contrat.

ANNEXE B1 - COMPTE D'EXPLOITATION PREVISIONNEL DSP1

MODELE DE COMPTE DE RESULTAT PREVISIONNEL en € HT

| 1 | 2 | 3 | 4 | 5 | 6 | 7 | 8 | 9 | 10 | 11 | 12 | 13 |
|---|------------------------|------------------|------------------|------------------|------------------|------------------|------------------|------------------|------------------|------------------|------------------|-------------------|
| Charges | évolution annuelle (1) | 2019 | 2020 | 2021 | 2022 | 2023 | 2024 | 2025 | 2026 | 2027 | 2028 | TOTAL |
| d'exploitation (A) | | 1 764 785 | 1 802 059 | 1 834 800 | 1 881 007 | 1 916 495 | 1 955 838 | 1 998 201 | 2 046 376 | 2 058 639 | 2 099 115 | 19 357 316 |
| Achats-fournitures | | 100 000 | 102 000 | 104 040 | 106 121 | 108 243 | 110 408 | 112 616 | 114 869 | 117 166 | 119 509 | 1 094 972 |
| Charges d'entretien et d'exploitation | | 135 000 | 137 700 | 140 454 | 143 263 | 146 128 | 149 051 | 152 032 | 155 073 | 158 174 | 161 337 | 1 478 212 |
| Service de gardiennage | | 120 000 | 122 400 | 124 848 | 127 345 | 129 892 | 132 490 | 135 139 | 137 842 | 140 599 | 143 411 | 1 313 967 |
| Autres services extérieurs | | 194 000 | 197 880 | 201 838 | 205 874 | 209 992 | 214 192 | 218 476 | 222 845 | 227 302 | 231 848 | 2 124 246 |
| Impôts, taxes dont Impôts sur les sociétés | | 154 088 | 157 169 | 161 073 | 165 569 | 173 469 | 184 925 | 200 548 | 220 038 | 199 498 | 205 989 | 1 822 365 |
| Salaires et charges de personnel | | 394 579 | 402 470 | 410 520 | 418 730 | 427 105 | 435 647 | 444 360 | 453 247 | 462 312 | 471 558 | 4 320 525 |
| Redevances au délégant (*) | | 540 000 | 550 800 | 561 816 | 573 052 | 584 513 | 596 204 | 608 128 | 620 290 | 632 696 | 645 350 | 5 912 849 |
| Subventions versées | | - | | | | | | | | | | |
| Intérêts des emprunts | | - | | | | | | | | | | |
| Dotations aux amortissements | | 90 843 | 95 363 | 93 937 | 104 777 | 100 877 | 96 647 | 90 627 | 85 897 | 84 617 | 83 837 | 927 420 |
| Dotations aux amortissements de caducité | | 31 276 | 31 276 | 31 276 | 31 276 | 31 276 | 31 276 | 31 276 | 31 276 | 31 276 | 31 276 | 312 759 |
| Provision pour renouvellement des immobilisations | | 5 000 | 5 000 | 5 000 | 5 000 | 5 000 | 5 000 | 5 000 | 5 000 | 5 000 | 5 000 | 50 000 |
| d'animation (B) | | 198 600 | 202 468 | 206 413 | 210 438 | 214 542 | 218 729 | 223 000 | 227 356 | 231 799 | 236 331 | 2 169 676 |
| Achats-fournitures | | - | | | | | | | | | | |
| Charges liées aux manifestations | | 107 000 | 109 140 | 111 323 | 113 549 | 115 820 | 118 137 | 120 499 | 122 909 | 125 368 | 127 875 | 1 171 620 |
| Service de gardiennage | | 6 000 | 6 120 | 6 242 | 6 367 | 6 495 | 6 624 | 6 757 | 6 892 | 7 030 | 7 171 | 65 698 |
| Autres services extérieurs - Moniteurs | | 28 000 | 28 560 | 29 131 | 29 714 | 30 308 | 30 914 | 31 533 | 32 163 | 32 806 | 33 463 | 306 592 |
| Salaires et charges de personnel | | 50 400 | 51 408 | 52 436 | 53 485 | 54 555 | 55 646 | 56 759 | 57 894 | 59 052 | 60 233 | 551 866 |
| Subventions versées | | 2 000 | 2 040 | 2 081 | 2 122 | 2 165 | 2 208 | 2 252 | 2 297 | 2 343 | 2 390 | 21 899 |
| Autres (amortissements bateaux Edv) | | 5 200 | 5 200 | 5 200 | 5 200 | 5 200 | 5 200 | 5 200 | 5 200 | 5 200 | 5 200 | 52 000 |
| Total charges (A+B) | | 1 963 385 | 2 004 527 | 2 041 214 | 2 091 445 | 2 131 037 | 2 174 567 | 2 221 200 | 2 273 732 | 2 290 438 | 2 335 446 | 21 526 992 |

(1) indiquer dans cette colonne, éventuellement, le taux annuel spécifique d'évolution de la charges (en plus ou moins des 2% d'inflation à appliquer).

| 1 | 2 | 3 | 4 | 5 | 6 | 7 | 8 | 9 | 10 | 11 | 12 | 13 |
|--|------------------------|---------|---------|---------|---------|---------|---------|-----------|-----------|-----------|-----------|-----------|
| Produits | évolution annuelle (1) | 2019 | 2020 | 2021 | 2022 | 2023 | 2024 | 2025 | 2026 | 2027 | 2028 | TOTAL |
| occupations de longues durées | | | | | | | | | | | | |
| occupations individuelles de postes à terre | | 1 485 | 1 515 | 1 545 | 1 576 | 1 607 | 1 640 | 1 672 | 1 706 | 1 740 | 1 775 | 16 260 |
| occupations individuelles de postes à flot | | 894 600 | 912 492 | 930 742 | 949 357 | 968 344 | 987 711 | 1 007 465 | 1 027 614 | 1 048 166 | 1 069 130 | 9 795 620 |
| occupations commerciales de terre-plein non bati | | 4 950 | 5 049 | 5 150 | 5 253 | 5 358 | 5 465 | 5 575 | 5 686 | 5 800 | 5 916 | 54 201 |
| occupations commerciales de terre-plein bati | | 1 000 | 1 020 | 1 040 | 1 061 | 1 082 | 1 104 | 1 126 | 1 149 | 1 172 | 1 195 | 10 950 |
| occupations du plan d'eau Pôle Course | | 62 000 | 63 240 | 64 505 | 65 795 | 67 111 | 68 453 | 69 822 | 71 219 | 72 643 | 74 096 | 678 883 |
| occupations non commerciales de terre-plein bati | | 250 | 255 | 260 | 265 | 271 | 276 | 282 | 287 | 293 | 299 | 2 737 |
| occupations non commerciales de plan d'eau (associatif) | | 16 080 | 16 402 | 16 730 | 17 064 | 17 406 | 17 754 | 18 109 | 18 471 | 18 840 | 19 217 | 176 072 |
| occupations commerciales de plan d'eau - Professionnels | | 220 000 | 224 400 | 228 888 | 233 466 | 238 135 | 242 898 | 247 756 | 252 711 | 257 765 | 262 920 | 2 408 939 |
| occupations individuelles de postes à flots "nouveaux entrants" | | 200 000 | 204 000 | 208 080 | 212 242 | 216 486 | 220 816 | 225 232 | 229 737 | 234 332 | 239 019 | 2 189 944 |
| occupations de courtes durées | | 0 | | | | | | | | | | |
| occupations individuelles de postes à terre ou à flot | 50 % sur 10 ans | 150 000 | 157 645 | 165 552 | 173 731 | 182 190 | 190 939 | 199 988 | 209 348 | 219 028 | 229 041 | 1 877 461 |
| occupations non commerciales de terre-plein non bati | | 0 | | | | | | | | | | |
| occupations non commerciales de terre-plein bati | | 2 000 | 2 040 | 2 081 | 2 122 | 2 165 | 2 208 | 2 252 | 2 297 | 2 343 | 2 390 | 21 899 |
| occupations non commerciales de plan d'eau | | 0 | | | | | | | | | | |
| occupations commerciales de terre-plein non bati | | 0 | | | | | | | | | | |
| occupations commerciales de terre-plein bati | | 0 | | | | | | | | | | |
| occupations commerciales de plan d'eau (manifestations) | | 2 000 | 2 040 | 2 081 | 2 122 | 2 165 | 2 208 | 2 252 | 2 297 | 2 343 | 2 390 | 21 899 |
| Services accessoires | | 0 | | | | | | | | | | |
| Redevance de base | | 206 160 | 210 283 | 214 489 | 218 779 | 223 154 | 227 617 | 232 170 | 236 813 | 241 549 | 246 380 | 2 257 394 |
| Stationnements sur aire de carénage | | 0 | | | | | | | | | | |
| Manutentions divers types | | 40 000 | 40 800 | 41 616 | 42 448 | 43 297 | 44 163 | 45 046 | 45 947 | 46 866 | 47 804 | 437 989 |
| Frais de dossier des nouveaux entrants et modifications de jauge | | 31 000 | 31 620 | 32 252 | 32 897 | 33 555 | 34 227 | 34 911 | 35 609 | 36 321 | 37 048 | 339 441 |
| Autres services extérieurs | | 0 | | | | | | | | | | |
| Manifestations & animations | | 0 | | | | | | | | | | |
| Inscriptions aux régates | | 54 000 | 55 080 | 56 182 | 57 305 | 58 451 | 59 620 | 60 813 | 62 029 | 63 270 | 64 535 | 591 285 |
| Ecole de Voile | | 55 000 | 56 100 | 57 222 | 58 366 | 59 534 | 60 724 | 61 939 | 63 178 | 64 441 | 65 730 | 602 235 |
| Subventions perçues | | 19 000 | 19 380 | 19 768 | 20 163 | 20 566 | 20 978 | 21 397 | 21 825 | 22 262 | 22 707 | 208 045 |
| Autres produits - Manifestations | | 0 | 0 | 0 | 0 | 0 | 0 | 0 | 0 | 0 | 0 | 0 |

| | | | | | | | | | | | | |
|--|--|------------------|------------------|------------------|------------------|------------------|------------------|------------------|------------------|------------------|------------------|-------------------|
| Autres produits | | | | | | | | | | | | |
| Vente de marchandises | | | | | | | | | | | | |
| Produits financiers | | | | | | | | | | | | |
| Produits exceptionnels | | | | | | | | | | | | |
| Reprise provisions et produits cessions actifs | | | | | | | | | | | | |
| Réintégration subventions d'équipement | | | | | | | | | | | | |
| Transferts de charges | | | | | | | | | | | | |
| Autres produits | | | | | | | | | | | | |
| Total produits | | 1 959 525 | 2 003 361 | 2 048 182 | 2 094 013 | 2 140 878 | 2 188 801 | 2 237 807 | 2 287 923 | 2 339 175 | 2 391 591 | 21 691 255 |

| | | | | | | | | | | | | |
|-------------------------------|---|---------|-----------|---------|---------|---------|----------|----------|----------|----------|----------|-----------|
| Résultat de l'exercice | - | 3 860 € | - 1 166 € | 6 968 € | 2 569 € | 9 840 € | 14 233 € | 16 607 € | 14 191 € | 48 737 € | 56 145 € | 164 263 € |
|-------------------------------|---|---------|-----------|---------|---------|---------|----------|----------|----------|----------|----------|-----------|

| | 1 | 2 | 3 | 4 | 5 | 6 | 7 | 8 | 9 | 10 | 11 | 12 | |
|--|---|---------|------------------|------------------|------------------|------------------|------------------|------------------|------------------|------------------|------------------|------------------|-------------------|
| | | | 2019 | 2020 | 2021 | 2022 | 2023 | 2024 | 2025 | 2026 | 2027 | 2028 | TOTAL |
| Soldes intermédiaires de gestion DSP1 | | | | | | | | | | | | | |
| Produits | | | 1 959 525 | 2 003 361 | 2 048 182 | 2 094 013 | 2 140 878 | 2 188 801 | 2 237 807 | 2 287 923 | 2 339 175 | 2 391 591 | 21 691 255 |
| Achats et charges externes | | | 690 000 | 703 800 | 717 876 | 732 234 | 746 878 | 761 816 | 777 052 | 792 593 | 808 445 | 824 614 | 7 555 307 |
| Valeur ajoutée | | | 1 269 525 | 1 299 561 | 1 330 306 | 1 361 780 | 1 393 999 | 1 426 985 | 1 460 755 | 1 495 330 | 1 530 730 | 1 566 977 | 14 135 947 |
| Subventions exploitation | | | | | | | | | | | | | |
| Impôts et taxes (dont IS) | | | 154 088 | 157 169 | 161 073 | 165 569 | 173 469 | 184 925 | 200 548 | 220 038 | 199 498 | 205 989 | 1 822 365 |
| Salaires et charges sociales | | | 444 979 | 453 878 | 462 956 | 472 215 | 481 659 | 491 292 | 501 118 | 511 141 | 521 363 | 531 791 | 4 872 391 |
| Excédent brut d'exploitation | | | 670 459 | 688 513 | 706 278 | 723 996 | 738 871 | 750 767 | 759 089 | 764 151 | 809 869 | 829 197 | 7 441 191 |
| Reprises sur Amort. Et prov. | | | | | | | | | | | | | |
| Autres produits | | | | | | | | | | | | | |
| Dotation aux amortissements et provisions | | | 132 319 | 136 839 | 135 413 | 146 253 | 142 353 | 138 123 | 132 103 | 127 373 | 126 093 | 125 313 | 1 342 179 |
| Autres charges | | | | | | | | | | | | | |
| Contributions versées aux serv | | | 540 000 | 550 800 | 561 816 | 573 052 | 584 513 | 596 204 | 608 128 | 620 290 | 632 696 | 645 350 | 5 912 849 |
| Résultat d'exploitation | | | -1 860 | 874 | 9 049 | 4 691 | 12 005 | 16 441 | 18 859 | 16 488 | 51 080 | 58 535 | 186 162 |
| Quote part / résultat opé. en commun | | | | | | | | | | | | | |
| Produits financiers | | | | | | | | | | | | | |
| Frais financiers | | | | | | | | | | | | | |
| Résultat financier | | | | | | | | | | | | | |
| Résultat courant avant impôts | | | | | | | | | | | | | |
| Produits exceptionnels | | | | | | | | | | | | | |
| Charges exceptionnelles | | | | | | | | | | | | | |
| Résultat exceptionnel | | | | | | | | | | | | | |
| Résultat de l'exercice | - | 3 860 € | - 1 166 € | 6 968 € | 2 569 € | 9 840 € | 14 233 € | 16 607 € | 14 191 € | 48 737 € | 56 145 € | 164 263 € | |

TABLEAU DES FLUX DE TRESORERIE

| RESSOURCES | | | | | | | | | | | | |
|--|---|------------------|-------------------|-------------------|-------------------|------------------|------------------|------------------|------------------|------------------|------------------|--------------------|
| Résultat de l'exercice | - | 3 860 € | - 1 166 € | 6 968 € | 2 569 € | 9 840 € | 14 233 € | 16 607 € | 14 191 € | 48 737 € | 56 145 € | 164 263 € |
| Dotations aux amortissements et provisions | | 132 319 € | 136 839 € | 135 413 € | 146 253 € | 142 353 € | 138 123 € | 132 103 € | 127 373 € | 126 093 € | 125 313 € | 1 342 179 € |
| Variation du besoin en fonds de roulement : pour mémoire | | - € | - € | - € | - € | - € | - € | - € | - € | - € | - € | - € |
| Apports en trésorerie | | 862 000 € | | | | | | | | | | 862 000 € |
| Total des ressources | | 990 459 € | 135 673 € | 142 381 € | 148 821 € | 152 193 € | 152 356 € | 148 709 € | 141 564 € | 174 829 € | 181 457 € | 2 368 442 € |
| BESOINS A FINANCER | | | | | | | | | | | | |
| Investissements existants | | - € | | | | | | | | | | 662 000 € |
| Investissements à réaliser | | 854 000 € | 120 000 € | 125 000 € | 145 000 € | 10 000 € | - € | - € | - € | - € | - € | 1 254 000 € |
| Remboursements d'emprunts | | 13 300 € | 27 220 € | 28 030 € | 28 850 € | 27 190 € | - € | - € | - € | - € | - € | 124 590 € |
| Total des emplois | | 867 300 € | 147 220 € | 153 030 € | 173 850 € | 37 190 € | - € | - € | - € | - € | - € | 2 040 590 € |
| VARIATION DE TRESORERIE | | 123 159 € | - 11 547 € | - 10 649 € | - 25 029 € | 115 003 € | 152 356 € | 148 709 € | 141 564 € | 174 829 € | 181 457 € | |
| VARIATION DE TRESORERIE CUMULEE | | 123 159 € | 111 612 € | 100 963 € | 75 934 € | 190 937 € | 343 292 € | 492 002 € | 633 565 € | 808 395 € | 989 852 € | |
| TAUX D'ACTUALISATION (1,4%) | | 1,014 | 1,028 | 1,043 | 1,057 | 1,072 | 1,087 | 1,102 | 1,118 | 1,133 | 1,149 | |
| FLUX ACTUALISES | | 121 458 € | 108 551 € | 96 838 € | 71 826 € | 178 115 € | 315 818 € | 446 376 € | 566 875 € | 713 316 € | 861 372 € | |



**REDEVANCES D.S.P. 1 à partir du 1^{er} janvier 2020
TARIF HORS TAXE**

REDEVANCE D'OCCUPATION

INDIVIDUELLE DE POSTES A FLOT LONGUE DUREE (minimum 1 an) **50.82 € HT** par m² par an
 INDIVIDUELLE DE POSTES A TERRE LONGUE DUREE (minimum 1 an) **133.19 € HT** par bateau par an
 longueur inférieure à 5m

*Majoration de 10% pour les bateaux habités

COMMERCIALE DE POSTES A FLOT LONGUE DUREE (minimum 1 an) **64.54 € HT** par m² par an
 NON COMMERCIALE DE PLAN D'EAU **27.15 € HT** par m² par an

FRAIS DE DOSSIER NOUVEAUX ENTRANTS ET MODIFICATIONS DE JAUGE **294.54 € HT** bateaux < 7m
589.09 € HT bateau ≥ 7m

OCCUPATION INDIVIDUELLE DE POSTES A FLOT (Période fixe de 11 mois) Pôle Course **0.33 € HT** par m² par jour

OCCUPATION DE TERRE-PLEIN DE LONGUE DUREE

Activités non commerciales – non bâti 9.22 € HT par m² par an
 Activités non commerciales – bâti 12.81 € HT par m² par an
 Activités commerciales – bâti : 25.10 € HT par m² SHOB par an
 Activités commerciales – non bâti : 18.03 € HT par m² par an

OCCUPATION INDIVIDUELLE DE POSTES A FLOT DE COURTE DUREE

0.87 € HT par m² par jour = avril-mai-juin-juillet-août-septembre
0.61 € HT par m² par jour = octobre-novembre-décembre-janvier-février-mars
 Abattement de 50% à partir du 45^{ème} jour

OCCUPATION INDIVIDUELLE DE POSTES A TERRE DE COURTE DUREE **0.15 € HT** par m² par jour
 (longueur inférieure à 5m)

REDEVANCE FORFAITAIRE POUR GARDIENNAGE 24H/24 ET GESTION DES ACCES AUX ESPACES PUBLICS DELEGUES

307.35 € HT/Bateau/an par bateau à flot **184.41 € H.T./Bateau/an** par bateau
 à terre

FRAIS D'INSCRIPTION INITIALE SUR LA LISTE D'ATTENTE 102.45 € HT/an

FRAIS DE CONFIRMATION ANNUELLE D'INSCRIPTION SUR LA LISTE D'ATTENTE 51.23 € HT/an

MANUTENTIONS SERVICES PONCTUELS A TARIFICATION UNITAIRE EN € H.T. - Réservés aux usagers de la DSP1
 Haute saison : avril – mai – juin – septembre – octobre / Basse saison : les 7 autres mois

| | HAUTE SAISON | BASSE SAISON |
|---|--------------|--------------|
| MISE A TERRE et MISE A L'EAU avec Echouage sur ber une journée | | |
| Plus de 4 tonnes | 131.14 | 91.80 |
| Moins de 4 tonnes | 65.54 | 45.90 |
| JOUR SUPPLEMENTAIRE SUR BER (selon disponibilités) | | |
| Plus de 4 tonnes | 65.57 | 45.90 |
| Moins de 4 tonnes | 32.78 | 22.95 |
| MOUVEMENT : pose moteur, remorquage... | | |
| Pose moteur | 76.84 | 53.79 |
| Remorquage navire | 163.92 | 114.74 |
| MISE SOUS SANGLES POUR COUP DE BROUSSE 1 HEURE MAXIMUM | | |
| | 44.05 | 30.84 |

TARIF DES ACTIVITES 2020

| TARIF ECOLE DE VOILE 2020 | | HT |
|--------------------------------|---------------------------------|------------|
| Tickets | A l'unité | 31,66 € |
| | 10 cours | 266,66 € |
| | 24 cours | 533,33 € |
| Stages perfectionnement | Week end | 116,66 € |
| Stages initiation | 2 jours + 2 AM | 208,33 € |
| | 1 jour | 75,00 € |
| | 1/2 journée | 41,66 € |
| Stages côtiers | Week end | 162,50 € |
| | 3 jours | 245,83 € |
| | 5 jours | 375,00 € |
| Stages hauturiers | 9 jours | 741,66 € |
| | 12 jours | 991,66 € |
| Régates | Challenge d'hiver | 91,66 € |
| | Entrainement | 41,66 € |
| | Massilia | 208,33 € |
| | Snim | 283,33 € |
| Courses croisières | Duo Max | 741,66 € |
| Privatisation | Régate type juris cup/jour | 1 000,00 € |
| | Entrainement régates type Juris | 541,66 € |
| | Sortie journée | 416,66 € |
| | Sortie journée + soirée | 500,00 € |

| | |
|---------------------------|------------|
| TARIF REGATES 2020 | TTC |
|---------------------------|------------|

| MASSILIA Cup IRC Inshore Equipage | | MASSILIA Cup Osiris Inshore Equipage | |
|-----------------------------------|-------------|--------------------------------------|---------------|
| Longueur | Classes IRC | Longueur | Classe OSIRIS |
| Inférieur à 10m | 250€ | Inférieur à 9,99m | 180€ |
| De 10 à 10,99m | 280€ | De 10 à 10,99m | 210€ |
| De 11 à 11,99m | 310€ | De 11 à 11,99m | 240€ |
| De 12 à 12,99m | 350€ | De 12 à 12,99m | 270€ |
| 13m et plus | 400€ | De 13 à 13,99m | 350€ |
| | | 14m et plus | 400€ |
| MASSILIA Cup Sport Boat | | | |
| Surprise Q & Grand Surprise | 180€ | MASSILIA Cup Offshore Solo | |
| SB20 et J70 | 250€ | 200 € | |

Duo Cup 2020

| Classe ou Groupe | Montant |
|---------------------|---------|
| Groupe « Duo Cup » | 150 € |
| Groupe « Friend's » | 230 € |

Duo Max 2020

Les droits d'inscription à la Duo Max 'Original' ou 'Plus' s'élèvent à 520€ TTC

Duo Sail 2020

Les droits requis sont de 150 euros par bateau.

La Régate Rose

Régate caritative (dans le cadre d'octobre rose) 1 Journée - GRATUIT

| Type de contrat | Emplacement | Nom du bateau | Type de bateau | Longueur | Largueur | Nom du propriétaire | Prénom du propriétaire | Adresse 1 | Adresse 2 | Adresse 3 | Code Postal | Ville | CLUB |
|-----------------|-------------|---------------------|----------------|----------|----------|---------------------|------------------------|-------------------------------|-------------------------------------|-----------|-------------|-----------------------|------|
| Usager Annuel | A01 | RANGIROA III | Moteur | 9,70 | 2,40 | | PIERRE | RESIDENCE SOL E MAR, BAT A2 | 199 RUE ALEXANDRE DUMAS | | 83110 | SANARY SUR MER | CNTL |
| Usager Annuel | A02 | SPIROU | Moteur | 8,80 | 3,25 | | VINCENT | 86 RUE DES FLOTS BLEUS | | | 13007 | MARSEILLE | CNTL |
| Usager Annuel | A03 | FUN | Moteur | 5,00 | 1,95 | | OLIVIER | 1246 RUE DU SOUQUET | | | 13320 | BOUC BEL AIR | CNTL |
| Usager Annuel | A04 | MARITHE | Moteur | 7,80 | 2,90 | | MARIE THERESE | LE MURMURE DES EAUX | 179 AVENUE DU MERLAN | | 13014 | MARSEILLE | CNTL |
| Usager Annuel | A05 | LA BASCULE | Moteur | 5,70 | 2,34 | | JEAN BAPTISTE | DOMAINE MARCONIL | ROUTE TOUR | | 84120 | MIRABEAU | CNTL |
| Usager Annuel | A06 | MANIE | Moteur | 7,10 | 2,50 | | JACQUES | 70 AVENUE D'HAIFA | LA PALMERIE BAT - B | | 13008 | MARSEILLE | CNTL |
| Usager Annuel | A07 | PAPINOÛ II | Moteur | 8,30 | 2,89 | | ERWAN | 17 BOULEVARD MARIUS THOMAS | | | 13007 | MARSEILLE | CNTL |
| Usager Annuel | A08 | BAD BOY | Moteur | 8,00 | 2,88 | | BERNARD | 134 RUE SAINTE | | | 13007 | MARSEILLE | CNTL |
| A arbitrer | A09 | | | | | | | | | | | | CNTL |
| Usager Annuel | A10 | OVERDOZ | Moteur | 6,30 | 2,44 | | TANGUY | C/O BEATRICE LEFEBURE | 5 RUE DES BARTAVELLES | | 13540 | PUYRICARD | CNTL |
| Usager Annuel | A11 | CAMPA | Moteur | 8,50 | 2,50 | | FRANCOIS | 122 AVENUE DU CDT ROLLAND | LE CHAMBORD N°3 LA CADENELLE | | 13008 | MARSEILLE | CNTL |
| Usager Annuel | A12 | JOIA IV | Moteur | 7,60 | 2,75 | | MARIO | 12 BD ROUVIER | PONT DE VIVAUX | | 13010 | MARSEILLE | CNTL |
| A arbitrer | A13 | | | | | | | | | | | | CNTL |
| Usager Annuel | A14 | LE 7 | Moteur | 8,80 | 3,12 | | VINCENT | 6 AVENUE DE L'AILLAUDE | | | 13008 | MARSEILLE 08 | CNTL |
| Usager Annuel | A15 | KATY | Moteur | 6,35 | 2,34 | | CATHERINE | CO/JACQUES DREYER | PARC MONTVERT/9 RUE DES FLOTS BLEUS | | 13007 | MARSEILLE 07 | CNTL |
| Usager Annuel | B01 | CORSICA | Moteur | 4,70 | 1,85 | | PIERRE-ALEXIS | 203 CORNICHE KENNEDY | | | 13007 | MARSEILLE | CNTL |
| Usager Annuel | B02 | KIO II | Moteur | 7,35 | 2,25 | | NICOLAS | 31 BOULEVARD RODOCANACHI | | | 13008 | MARSEILLE 08 | CNTL |
| Usager Annuel | B03 | FABRICE | Moteur | 4,70 | 2,26 | | JEAN | 56 BLD DE LA VALBARELLE | LE ST J BAT RONSARD | | 13011 | MARSEILLE | CNTL |
| Usager Annuel | B04 | LAGON | Moteur | 7,20 | 2,42 | | HERVE | 7 RUE D'ARLES | | | 13008 | MARSEILLE | CNTL |
| Usager Annuel | B05 | LA VIE EST BELLE | Moteur | 4,25 | 1,68 | | CAROLE | 6 IMPASSE DELPHINE | | | 13007 | MARSEILLE | CNTL |
| Usager Annuel | B06 | TOMY & MARY | Moteur | 7,10 | 2,34 | | FABRICE | 74A CHEMIN DE LA CANAOU | | | 13120 | GARDANNE | CNTL |
| Usager Annuel | B07 | NEPHTYSETH | Moteur | 5,80 | 2,12 | | ADRIEN | 2 AVENUE PRAT | LES CAMOINS | | 13011 | MARSEILLE 11 | CNTL |
| Postulant | B08 | PICCOLO/A FOURNIR | Moteur | 8,45 | 2,98 | | JOSEPH | 5 BOULEVARD MOULIN GIEU | | | 13013 | MARSEILLE 13 | CNTL |
| Usager Annuel | B09 | STELLA | Moteur | 5,40 | 2,20 | | ERIC | 151 TRAVERSE DE LA GOUFFONNE | RES VALMANTE | BT D5 | 13009 | MARSEILLE | CNTL |
| Usager Annuel | B10 | MARCLEM | Moteur | 8,40 | 2,50 | | RENAUD | 1685 CHEMIN DES CRUYES | | | 13090 | AIX EN PROVENCE | CNTL |
| Usager Annuel | B11 | FILETTA | Moteur | 5,80 | 2,35 | | JEAN LOUIS | 159 RUE SAINTE | | | 13007 | MARSEILLE | CNTL |
| Usager Annuel | B12 | ALBERT JEAN MARC II | Moteur | 9,65 | 2,87 | | ANDRE | VARAGE ALLEE N°8 | 33 ALLEE CLAUDE DEBUSY | | 13920 | ST MITRE LES REMPARTS | CNTL |
| Usager Annuel | B13 | LE REVOL | Moteur | 6,10 | 2,30 | | PHILIPPE | 63 RUE ROQUEBRUNE | | | 13004 | MARSEILLE | CNTL |
| Usager Annuel | B14 | MAHU | Moteur | 10,40 | 2,95 | | CHRISTOPHE | 30 COURS LIEUTAUD | | | 13001 | MARSEILLE 01 | CNTL |
| Usager Annuel | B15 | NANETTE | Moteur | 6,10 | 2,26 | | RENE | 14 RUE THIERS | | | 13001 | MARSEILLE | CNTL |
| Usager Annuel | B16 | SITOT | Moteur | 8,55 | 2,98 | | JEAN PIERRE | 123 TRAVERSE TARANGON | BAT A3 | | 13008 | MARSEILLE 08 | CNTL |
| Usager Annuel | B17 | KEVIN | Moteur | 7,00 | 2,26 | | BRUNO | 71 RUE MONTAIGNE | | | 13012 | MARSEILLE | CNTL |
| Usager Annuel | B18 | JOLIANNE II | Moteur | 7,70 | 2,75 | | JEAN GUILLAUME | 154 RUE BRETEUIL | BAT C | | 13006 | MARSEILLE 06 | CNTL |
| Usager Annuel | B19 | JULIE | Moteur | 6,80 | 2,22 | | GERARD | 219 RUE DU CDT ROLLAND | | | 13008 | MARSEILLE | CNTL |
| Usager Annuel | B20 | PIANA II | Moteur | 8,70 | 3,22 | | STEPHANE | L'ARLESIENNE | 16 BOULEVARD RONSARD | | 13012 | MARSEILLE 12 | CNTL |
| Usager Annuel | B21 | ROCKYMO | Moteur | 6,90 | 2,34 | | SOPHIE | 8 TRAVERSE OLLIVARY | | | 13007 | MARSEILLE | CNTL |
| Usager Annuel | B22 | MOJO | Moteur | 9,00 | 2,80 | | JEAN-MARC | 280 BOULEVARD MICHELET | LE CORBUSIER 651 | | 13008 | MARSEILLE | CNTL |
| Usager Annuel | B23 | YAM | Moteur | 7,25 | 2,38 | | GUY | 27 RUE DU TERRAIL | | | 13007 | MARSEILLE | CNTL |
| Usager Annuel | B24 | ALEXIA | Moteur | 9,45 | 3,26 | | BENJAMIN | 26 IMPASSE DU PELICAN | LOTISSEMENT CANTOGAL - LOT 2 | | 13009 | MARSEILLE 09 | CNTL |
| Usager Annuel | B25 | EFISHINT | Moteur | 6,40 | 2,43 | | CHRISTOPHE | 45 RUE DE LA TURBINE | RES EDEN ROC BT 3 | | 13008 | MARSEILLE | CNTL |
| Usager Annuel | B26 | MOUITE III | Moteur | 9,68 | 3,25 | | JEAN | 11 AVENUE DES 3 LUCS | | | 13012 | MARSEILLE | CNTL |
| A arbitrer | B27 | | | | | | | | | | | | CNTL |
| Usager Annuel | B28 | MIMINI | Moteur | 7,00 | 2,36 | | MICHEL | 95 AVENUE DU PRADO | | | 13008 | MARSEILLE | CNTL |
| Usager Annuel | B29 | ALSYMADE | Moteur | 7,70 | 2,50 | | XAVIER | 26 RUE DE PONTOISE | | | 78100 | SAINT GERMAIN EN LAYE | CNTL |
| Usager Annuel | B30 | GUISEPPI III | Moteur | 7,20 | 2,40 | | SANDRINE | 275 CHEMIN DU JAS DE CLARE | | | 83740 | LA CADIERE D'AZUR | CNTL |
| Usager Annuel | B31 | PENELOPE | Moteur | 6,00 | 2,48 | | MICHEL | 74 RUE SAINTE | LE SAINT JAMES | | 13007 | MARSEILLE | CNTL |
| Usager Annuel | B32 | NIPLOC V | Moteur | 6,80 | 2,54 | | BERNARD | 26 AVENUE SEVERINE | | | 13013 | MARSEILLE | CNTL |
| Postulant | B33 | CAILLES/A FOURNIR | Moteur | 6,60 | 2,46 | | BERNARD | 70 RUE MONIQUE LAVISON | | | 13080 | LUYNES | CNTL |
| Postulant | B35 | SALAMBO | Moteur | 7,20 | 2,45 | | IVAN | 45 BOULEVARD ANDRE AUNE | | | 13006 | MARSEILLE 06 | CNTL |
| Usager Annuel | C01 | CRENILABRE II | Moteur | 6,40 | 2,42 | | JEAN CLAUDE | 17 ALLEE MURILLO | ROY D'ESPAGNE | | 13008 | MARSEILLE | CNTL |
| Usager Annuel | C02 | ROGER | Moteur | 5,80 | 2,00 | | EMILE | 1315 ROUTE DE LA DIOTE | | | 13105 | MIMET | CNTL |
| Usager Annuel | C03 | SUNSHINE | Moteur | 5,36 | 2,00 | | ERIC | 1 RUE CHARRAS | | | 13007 | MARSEILLE 07 | CNTL |
| Usager Annuel | C04 | I'BON | Moteur | 5,30 | 2,03 | | PHILIPPE | 10 RUE DU SOLEIL | | | 13007 | MARSEILLE | CNTL |
| Postulant | C05 | CIRCE | Moteur | 7,30 | 2,45 | | ARNAUD | QUARTIER DES TROIS LUCS | 116 ROUTE D'ENCO DE BOTTE | | 13012 | MARSEILLE 12 | CNTL |
| Servitude | C06 | CNTL 6/25CV | Moteur | 4,37 | 1,91 | | | QUAI MARCEL PAGNOL | | | 13284 | MARSEILLE CEDEX 07 | CNTL |
| Usager Annuel | C07 | DOMI II | Moteur | 6,20 | 2,30 | | VALERIE | 1 LOT LA MONTADIERE | 3 BD MARIUS MASSE | | 13013 | MARSEILLE 13 | CNTL |
| Usager Annuel | C08 | AMBRE JESS | Moteur | 4,95 | 2,03 | | DOMINIQUE | 39 RUE DU CAPITAINE DESSEMOND | | | 13007 | MARSEILLE 07 | CNTL |
| Usager Annuel | C09 | L'ESTERELLE | Moteur | 6,60 | 2,15 | | BRUNO | CHEZ MME PETIT | 113 AVENUE DE MONTREDON | | 13008 | MARSEILLE 08 | CNTL |
| Usager Annuel | C10 | ODESSA | Moteur | 5,80 | 2,05 | | PAUL | 2 RUE LINNE | | | 13004 | MARSEILLE 04 | CNTL |
| Usager Annuel | C11 | OMEGA | Moteur | 6,00 | 2,45 | | OLIVIER | 20 TOUR D'AYGOSI | | | 13100 | AIX EN PROVENCE | CNTL |
| Usager Annuel | C12 | THOM CLEM | Moteur | 5,40 | 2,11 | | FERNAND | 408 RUE PARADIS | | | 13008 | MARSEILLE 08 | CNTL |
| Usager Annuel | C13 | JOSHUA II | Moteur | 8,70 | 2,47 | | YVES | 28 BD RASPAIL | | | 75007 | PARIS | CNTL |
| Usager Annuel | C14 | ORION | Moteur | 5,80 | 2,30 | | MARTINE | 14 RUE JOINVILLE | | | 13007 | MARSEILLE | CNTL |
| Usager Annuel | C15 | LILOU UNO | Moteur | 8,30 | 2,55 | | JEAN CLAUDE | 19 QUAI DE LA JOLIETTE | | | 13002 | MARSEILLE 02 | CNTL |
| Usager Annuel | C16 | BRISEIS | Moteur | 6,45 | 2,60 | | NATHALIE | 8 AVENUE DE LA CORSE | | | 13007 | MARSEILLE 07 | CNTL |
| Usager Annuel | C17 | CACY II | Moteur | 8,35 | 2,98 | | MICHEL FLORIAN | 24 AVENUE MARCEL KOCH | | | 13009 | MARSEILLE 09 | CNTL |
| Usager Annuel | C18 | VIKTOR | Moteur | 7,20 | 2,50 | | OUALID | 43 QUAI RIVE NEUVE | | | 13007 | MARSEILLE 07 | CNTL |
| Usager Annuel | C19 | THAIS | Moteur | 8,00 | 2,56 | | HERVE | 33 BOULEVARD GAVOTY | | | 13012 | MARSEILLE 12 | CNTL |
| Usager Annuel | C20 | NELLJACK 4 | Moteur | 6,50 | 2,36 | | XAVIER | 5 IMPASSE TONTINI | | | 13012 | MARSEILLE | CNTL |
| Usager Annuel | C21 | JOKE | Moteur | 8,10 | 2,99 | | ROLAND | 132 RUE DU CDT ROLLAND | VILLA CADENELLE | | 13008 | MARSEILLE | CNTL |

| | | | | | | | | | | | | | |
|-------------------------------------|------|---------------------------|-------------|-------|------|--------------------|-----------------|-------------------------------------|---------------------------|-----------------------------|--------|----------------------|--------------------|
| Usager Annuel | CA54 | SUNNY DAYS | Moteur | 7,75 | 2,80 | | FREDERIC | 21 ALLEE DES GIROLLES | LA CITE HAUTE EN PROVENCE | | 13170 | LES PENNES MIRABEAU | CNTL |
| Usager Annuel | CA55 | LE MARLIN | Moteur | 9,70 | 3,10 | | JEAN LOUIS | 511 CHEMIN DE SAINT ROMAIN | | | 83690 | SALERNES | CNTL |
| Usager Annuel | CA56 | ARISTOTE | Moteur | 8,40 | 2,56 | | ALAIN | LA MARTYNIERE | 791 ROUTE DE VAUVENARGUES | | 13490 | JOUQUES | CNTL |
| Usager Annuel | CA57 | CHACHA | Moteur | 10,60 | 3,30 | | FABRICE | 17 RUE IBRAHIM OUHAMANE HAY YOUSSEF | BENTACHFINE | | M40000 | MARRAKECH | CNTL |
| Postulant | CA58 | OZ/A FOURNIR | Moteur | 10,00 | 3,20 | | MARC | 3 IMPASSE SAINTE CATHERINE | | | 13006 | MARSEILLE 06 | CNTL |
| Usager Annuel | CA59 | EFFET MER | Moteur | 9,50 | 3,30 | | JOSEPH | LES AYGALADES | LA SYLVE BAT B | | 13015 | MARSEILLE 15 | CNTL |
| Usager Annuel | CA60 | CHEYENNE | Moteur | 7,50 | 2,44 | | PAUL | 4 IMPASSE GIRARD | | | 13007 | MARSEILLE | CNTL |
| Usager Annuel | CA61 | ESTELLO | Moteur | 7,30 | 2,78 | | GILLES | 1 AVENUE CURIE | | | 13009 | MARSEILLE 09 | CNTL |
| Usager Annuel | CA62 | BLONDIN | Moteur | 7,70 | 2,48 | | DAVID | 3 BIS RUE SAINT JEAN DU DESERT | | | 13012 | MARSEILLE 12 | CNTL |
| Usager Annuel | CA63 | MOBY DICK'S | Moteur | 9,30 | 2,98 | | MICHEL | 21 CHEMIN DE LA FONTAINE | | | 13600 | CEYRESTE | CNTL |
| Usager Annuel | CA64 | ELUSARANE/A FOURNIR | Moteur | 9,75 | 2,94 | | KARIM | 55 BOULEVARD GEORGES ESTRANGIN | | | 13007 | MARSEILLE 07 | CNTL |
| Usager Annuel | CA65 | DEMON DE MIDI III | Moteur | 9,60 | 2,98 | | BERNARD | 23 ALLEES DES PHILIPPINES | | | 13012 | MARSEILLE | CNTL |
| Usager Annuel | CA66 | NATHAN | Moteur | 8,80 | 3,00 | | SEBASTIEN | 76 CHEMIN DU ROUCAS BLANC | | | 13007 | MARSEILLE 07 | CNTL |
| Usager Annuel | CA67 | LAUMAX III | Moteur | 8,85 | 3,02 | | JEROME | UPNBIZ | 203 AVENUE PAUL JULIEN | | 13100 | LE THOLONET | CNTL |
| Usager Annuel | CA68 | LE LADY | Moteur | 8,55 | 2,74 | | CHRISTIANE | 55 IMPASSE DES DESTRIERS | CHEMIN DE LA THUILIERE | | 13400 | AUBAGNE | CNTL |
| Usager Annuel | CA69 | BULLIT | Moteur | 6,70 | 2,44 | | FREDERIC | 20 BIS TRAVERSE DU MOULIN A HUILE | | | 13012 | MARSEILLE | CNTL |
| Usager Annuel | CA70 | I LIKE YOUR LOVE | Moteur | 8,10 | 2,50 | | LAURENT | 2 BOULEVARD CAMILLE BLANC | | | 13009 | MARSEILLE | CNTL |
| Usager Annuel | CA71 | SELXUK II | Moteur | 9,60 | 3,21 | | NATHALIE | 14 RUE DU CHATEAU D'IF | | | 13007 | MARSEILLE | CNTL |
| Usager Annuel | CH01 | PHOCEA | Voilier | 11,00 | 3,59 | | FRANK | 60 BOULEVARD DES NEIGES | | | 13008 | MARSEILLE | CNTL |
| Usager Annuel | CH02 | SYALDA II | Voilier | 10,70 | 3,28 | | ALAIN | 29 HAMEAU DE BIVER | | | 13120 | GARDANNE | CNTL |
| Usager Annuel | CH03 | HELIOS III | Voilier | 10,00 | 3,28 | | BRICE | 322 AVENUE DE MONTOLIVET | | | 13012 | MARSEILLE | CNTL |
| Usager Annuel | CH04 | RATARY'S II | Voilier | 10,10 | 3,37 | | HUBERT | 22 RUE ALDEBERT | | | 13006 | MARSEILLE | CNTL |
| Usager Annuel | CH05 | HARMONIE | Voilier | 9,60 | 3,28 | | LILOU | 150 CORNICHE KENNEDY | | | 13007 | MARSEILLE 07 | CNTL |
| Usager Annuel | CH06 | TAO | Voilier | 9,60 | 2,93 | | BERTRAND | 8 SQUARE BELSUNCE | | | 13001 | MARSEILLE | CNTL |
| Usager Annuel | CH07 | NUNKI | Voilier | 10,36 | 3,40 | | JEAN CHRISTOPHE | 7 ALLEE CARLINI | RES PRADO DAVID | | 13008 | MARSEILLE 08 | CNTL |
| Usager Annuel | CH08 | IDEFIX | Voilier | 10,15 | 3,40 | | DIDIER | 176 BOULEVARD DE LA LIBERATION | | | 13004 | MARSEILLE 04 | CNTL |
| Usager Annuel | CH09 | PENNOU PELL | Voilier | 9,61 | 3,23 | | GAEL | 95 BD GEORGES ESTRANGIN | | | 13007 | MARSEILLE | CNTL |
| Usager Annuel | CH10 | ISSIMA | Voilier | 10,90 | 3,29 | | JEAN-LOUIS | 164 RUE HORACE BERTIN | | | 13005 | MARSEILLE | CNTL |
| Usager Annuel | CH11 | ARGO | Multicoques | 14,04 | 7,39 | | JEAN LOUIS | 20 BD MIREILLE JOURDAN BARRY | | | 13008 | MARSEILLE | CNTL |
| Usager Annuel | CH12 | GADJO DILO | Voilier | 13,00 | 4,30 | | ISABELLE | 8 BD MARCELLIN BERTHELOT | | | 13200 | ARLES | CNTL |
| PASSAGE | CH13 | | | | | | | | | | | | CNTL |
| Postulant | CH14 | HARMATTAN II/ A FOURNIR | Voilier | 13,68 | 4,25 | | FABIENNE | 2 RUE DES MOULINS | | | 13002 | MARSEILLE 02 | CNTL |
| Association plan d'eau longue durée | CH15 | EAU LIBRE/VILLE DE GIGNAC | Voilier | 13,20 | 3,94 | | | PLACE DE LA MAIRIE | BP 24 | | 13180 | GIGNAC LA NERTHE | CNTL |
| Usager Annuel | CH16 | INDIGO | Voilier | 13,90 | 4,25 | | CHARLES | 14 RUE DE LA RIANTE | | | 13008 | MARSEILLE | CNTL |
| Usager Annuel | CH17 | CISTUDE / CORTO | Voilier | 13,20 | 4,30 | | VERONIQUE | 90 TRAV. FORT FOUQUE | | | 13012 | MARSEILLE | CNTL |
| Usager Annuel | CH18 | RECOVERY | Voilier | 14,60 | 4,74 | | PATRICK | 11 RUE RAPPE | | | 84000 | AVIGNON | CNTL |
| Usager Annuel | CH19 | AGAPANTHE | Voilier | 14,80 | 4,50 | | DENIS | BP 90 232 | | | 13178 | MARSEILLE CEDEX 20 | CNTL |
| Usager Annuel | CH20 | JAENICO VI | Voilier | 17,80 | 4,95 | | JACQUES | VILLA L'ARBOUSIER | BD ENCO DE PONT | | 13190 | ALLAUCH | CNTL |
| Usager Annuel | CH21 | ARUNDO | Voilier | 15,60 | 4,56 | | CHRISTIAN | LES JARDINS DU VIEUX PORT | 23A QUAI DE RIVE NEUVE | | 13007 | MARSEILLE | CNTL |
| Usager Annuel | CH22 | DUETTO | Voilier | 14,00 | 4,16 | | JEAN-CHRISTOPHE | 9 RUE N.D. DES GRACES | | | 13007 | MARSEILLE | CNTL |
| Usager Annuel | CH23 | MR FIPS | Voilier | 16,80 | 4,88 | | YANN | 22 A RUE GRAVEROL | | | 30000 | NIMES | CNTL |
| Usager Annuel | CH24 | ESTREYA | Voilier | 16,00 | 4,80 | | MAYEUL | RESIDENCE CHATEAU DOUBLE BAT 3 | 1 RUE ALEXANDRE FLEMING | | 13090 | AIX EN PROVENCE | CNTL |
| PASSAGE | AC01 | | | | | | | | | | | | CNTL |
| PASSAGE | AC02 | | | | | | | | | | | | CNTL |
| PASSAGE | AC03 | | | | | | | | | | | | CNTL |
| PASSAGE | AC04 | | | | | | | | | | | | CNTL |
| Usager Annuel | AC05 | NANOCHKA | Moteur | 16,35 | 3,75 | | ETIENNE | 481 ROUTE DE PERTUIS | | | 84530 | VILLELAURE | CNTL |
| PASSAGE | AC06 | | | | | | | | | | | | CNTL |
| PASSAGE | AC07 | | | | | | | | | | | | CNTL |
| PASSAGE | AC08 | | | | | | | | | | | | CNTL |
| Professionnel | CM01 | YODA | Moteur | 7,60 | 2,93 | MARSEILLE COTE MER | | 1 QUAI MARCEL PAGNOL | | | 13007 | MARSEILLE | MARSEILLE COTE MER |
| Professionnel | CM02 | PHENIX | Moteur | 12,80 | 3,40 | MARSEILLE COTE MER | | | QUAI MARCEL PAGNOL | | 13007 | MARSEILLE | MARSEILLE COTE MER |
| Professionnel | CM03 | CAP | Voilier | 13,80 | 4,38 | MARSEILLE COTE MER | | | QUAI MARCEL PAGNOL | | 13007 | MARSEILLE | MARSEILLE COTE MER |
| Professionnel | CM04 | PIEROT | Moteur | 7,60 | 2,80 | MARSEILLE COTE MER | | QUAI MARCEL PAGNOL | | | 13007 | MARSEILLE | MARSEILLE COTE MER |
| Professionnel | CM05 | CORMORAN II | Moteur | 10,70 | 3,34 | MARSEILLE COTE MER | | QUAI MARCEL PAGNOL | | | 13007 | MARSEILLE | MARSEILLE COTE MER |
| Professionnel | CM06 | THALASSA 7 | Moteur | 14,48 | 4,17 | MARSEILLE COTE MER | | | QUAI MARCEL PAGNOL | | 13007 | MARSEILLE | MARSEILLE COTE MER |
| Professionnel | CM07 | REVELLATA I | Moteur | 18,10 | 4,54 | MARSEILLE COTE MER | | QUAI MARCEL PAGNOL | | | 13007 | MARSEILLE | MARSEILLE COTE MER |
| Professionnel | CM08 | VAILLANT | Moteur | 14,10 | 4,38 | MARSEILLE COTE MER | | | QUAI MARCEL PAGNOL | | 13007 | MARSEILLE | MARSEILLE COTE MER |
| Usager Annuel | CM09 | SOUPION | Moteur | 6,20 | 2,47 | | MOURAD | 18 BIS RUE DE L'ACADEMIE | | | 13001 | MARSEILLE | CNTL |
| Usager Annuel | CM10 | MANON 23 | Moteur | 7,55 | 2,37 | | JACQUES | LA GRANDE CORNICHE | BAT A1 | 35 BOULEVARD AUGUSTIN CIEUS | 13007 | MARSEILLE | CNTL |
| Professionnel | CM11 | MANAITI | Moteur | 9,55 | 3,55 | MARSEILLE COTE MER | | QUAI MARCEL PAGNOL | | | 13007 | MARSEILLE | MARSEILLE COTE MER |
| Usager Annuel | EU01 | SAGOLA T | Voilier | 11,30 | 3,68 | | BRICE | CO/BRICE MAINTENANCE SERVICES | 26 QUAI DE RIVE NEUVE | | 13007 | MARSEILLE | CNTL |
| Usager Annuel | EU02 | TIP TOP 5 | Voilier | 13,90 | 4,50 | | HENRI | 4 IMPASSE DES ANTILLES | | | 13006 | MARSEILLE 06 | CNTL |
| Usager Annuel | EU03 | VEGA | Voilier | 12,30 | 3,90 | | PHILIPPE | 302 BD PERIER PROLONGE | | | 13008 | MARSEILLE | CNTL |
| Usager Annuel | EU04 | DOLCE VITA | Moteur | 12,32 | 3,75 | | BERNARD | 7 QUAI DE RIVE NEUVE | | | 13001 | MARSEILLE | CNTL |
| Usager Annuel | EU05 | TRINIDAD II | Voilier | 11,00 | 3,65 | | MAX | 13 LA CREMADE NORD | | | 13100 | LE THOLONET | CNTL |
| Usager Annuel | EU06 | LIBERTAD | Moteur | 14,00 | 4,45 | | JEAN PIERRE | IMPASSE DES MINES | | | 13011 | MARSEILLE | CNTL |
| Usager Annuel | EU07 | BULERIA | Voilier | 9,90 | 3,30 | | DENIS | 31 RUE SAINT FRANCOIS D'ASSISE | | | 13006 | MARSEILLE | CNTL |
| Usager Annuel | EU08 | CRAZY GIRL | Moteur | 11,20 | 3,64 | | JEAN-MARC | RN 113 QUARTIER LE REPOS | | | 13170 | PENNES MIRABEAU | CNTL |
| Usager Annuel | EU09 | FAIK 1 | Voilier | 9,80 | 3,30 | | ARNAUD | 96 RUE DRAGON | | | 13006 | MARSEILLE | CNTL |
| Usager Annuel | EU10 | MY DREAM II | Moteur | 10,80 | 3,44 | | JEAN-CLAUDE | LA MAZENODE / D4 | 359 AV. MIREILLE LAUZE | | 13011 | MARSEILLE | CNTL |
| Usager Annuel | EU11 | SKYLARK SYDNEY/NOUVEAU | Voilier | 10,20 | 3,33 | | JEAN LUC | 2420 ROUTE DE CAUMONT | | | 84800 | L'ISLE SUR LA SORGUE | CNTL |

| | | | | | | | | | | | | | |
|---------------|------|---------------------------|---------|-------|------|------|--------------------|----------------------------------|--------------------------------|------------------------|-------|----------------------|------|
| Usager Annuel | EU12 | YANADES | Voilier | 11,60 | 3,75 | | PIERRE | 13 TRAVERSE DE LA BARRE | | | 13012 | MARSEILLE | CNTL |
| Usager Annuel | EU13 | VENTEMPOUPE | Voilier | 9,60 | 3,30 | | CLAUDE | 2 RUE ALBE | | | 13004 | MARSEILLE | CNTL |
| Usager Annuel | EU14 | MAIDO | Voilier | 11,85 | 3,70 | | CHARLES | 75 CHEMIN DU MOZAMBIQUE | | | 13016 | MARSEILLE | CNTL |
| A arbitrer | EU15 | | | | | | | | | | | | CNTL |
| Usager Annuel | EU16 | ARIA | Voilier | 12,20 | 3,97 | | JEROME | 54 RUE DE BRUYS | | | 13005 | MARSEILLE 05 | CNTL |
| Usager Annuel | EU17 | SAYONARA | Voilier | 11,70 | 3,00 | | LAURENT | 14 BOULEVARD DE CORFOU | | | 13014 | MARSEILLE 14 | CNTL |
| Usager Annuel | EU18 | AMARANTE | Voilier | 12,60 | 3,95 | | BERNARD | 10 RUE DUMAS | | | 13012 | MARSEILLE 12 | CNTL |
| Usager Annuel | EU19 | NINOUCCHKA | Voilier | 8,75 | 3,05 | | FRANCOIS XAVIER | CNTL | QUAI MARCEL PAGNOL | | 13284 | MARSEILLE CEDEX 07 | CNTL |
| Usager Annuel | EU20 | DRAK | Moteur | 9,50 | 3,34 | | JEAN-LOUIS | 9 RUE BARBUS | | | 13007 | MARSEILLE | CNTL |
| Usager Annuel | EU21 | ALTERNATIVE | Voilier | 10,50 | 3,22 | | GERARD | 4 RUE CRUDERE | | | 13006 | MARSEILLE | CNTL |
| Usager Annuel | EU22 | L'ARLESIENNE | Voilier | 11,40 | 3,60 | | ALAIN | VILLA N°4 | 69, RUE FLORALIA | | 13008 | MARSEILLE | CNTL |
| Usager Annuel | EU23 | NAXOS | Voilier | 8,70 | 3,05 | | BERENGERE | 79 RUE D'ENDOUME | | | 13007 | MARSEILLE | CNTL |
| Usager Annuel | EU24 | PONANT | Voilier | 10,30 | 3,25 | | ROBERT | 95 RUE SYLVABELLE | | | 13006 | MARSEILLE | CNTL |
| Usager Annuel | EU25 | BETTY | Voilier | 10,90 | 3,76 | | LOUIS | 50 RUE VALLON DES AUFFES | | | 13007 | MARSEILLE | CNTL |
| Postulant | EU26 | STAR MAIA | Voilier | 10,55 | 3,55 | | JEAN FREDERIC | 2030 ROUTE DE ROYBON | | | 38160 | BESINS | CNTL |
| Usager Annuel | EU27 | MAHI MAHI | Moteur | 7,85 | 2,64 | | ANGE | AV. ALEXANDRE DELABRE | LES GOUDES | | 13008 | MARSEILLE | CNTL |
| Postulant | EU28 | SPIRIT OF REVILO | Voilier | 11,09 | 3,50 | | OLIVIER | 18 RUE MUSSO | | | 13008 | MARSEILLE 08 | CNTL |
| Usager Annuel | EU29 | CANOURS | Voilier | 9,80 | 3,46 | | BRUNO | IMMEUBLE L'HORIZON | RESIDENCE CHATEAU SEC | 10 TRAVERSE DE LA GAYE | 13009 | MARSEILLE 09 | CNTL |
| Usager Annuel | EU30 | IDEFIX | Voilier | 10,75 | 3,53 | | CHRISTOPHE | 28 IMPASSE DES ROSES | | | 13016 | MARSEILLE 16 | CNTL |
| Usager Annuel | EU31 | MARACUJA | Voilier | 9,50 | 3,22 | | CHRISTIAN | 40 RUE F. SCARAMELLI | | | 13012 | MARSEILLE | CNTL |
| Usager Annuel | EU32 | MICHELANGELO | Voilier | 11,80 | 3,70 | | PHILIPPE | 1380 ROUTE DU PUY STE REPARADE | | | 13540 | PUYRICARD | CNTL |
| Usager Annuel | EU33 | KOALA II | Voilier | 11,30 | 3,60 | | SCP COURTE | | 9 RUE RACINE | | 83000 | TOULON | CNTL |
| Usager Annuel | EU34 | ASHANTI II | Voilier | 9,70 | 3,28 | | JEAN-LOUIS | 11, RUE CELINA | | | 13007 | MARSEILLE | CNTL |
| Usager Annuel | EU35 | ALCYON | Voilier | 11,25 | 3,60 | | PATRICK | 14 IMPASSE BONNASSE | | | 13012 | MARSEILLE | CNTL |
| Usager Annuel | EU36 | CORTO | Voilier | 10,35 | 3,20 | | GERARD | 10 AV. MARIUS ANDRE | LA BASTIDE BERTIN | | 13880 | VELAUX | CNTL |
| Usager Annuel | EU37 | MAJIC | Voilier | 10,90 | 3,50 | | BERNARD | 90 A RUE BRETEUIL | | | 13006 | MARSEILLE 06 | CNTL |
| Usager Annuel | EU38 | SOLEA | Voilier | 12,50 | 3,95 | | ALAIN | 8 RUE GIRARDIN | | | 13007 | MARSEILLE 07 | CNTL |
| Usager Annuel | EU39 | LILIADÉ | Voilier | 10,80 | 3,60 | | BERNARD | 9 RUE DES TARTARES | | | 13006 | MARSEILLE | CNTL |
| Usager Annuel | EU40 | ALIZEA | Voilier | 11,27 | 3,80 | | FRANCOIS | 10 AVENUE FOURNACLE | 57 DOMAINE DES AURENGUES | | 13013 | MARSEILLE | CNTL |
| Usager Annuel | EU41 | LONG NOSE VIII | Voilier | 9,10 | 2,99 | | PIERRE | 737 CHEMIN DES CONTREBANDIERS | | | 84450 | JONQUERETTES | CNTL |
| Usager Annuel | EU42 | MINIDJIN II | Voilier | 11,60 | 3,50 | | CHARLIE | 7 IMPASSE DU MIRAGE | | | 13007 | MARSEILLE 07 | CNTL |
| Usager Annuel | EU43 | ANANKE III | Voilier | 12,40 | 3,81 | | HUGO | 7 PLATEAU DE MALMOUSQUE | | | 13007 | MARSEILLE | CNTL |
| Usager Annuel | EU44 | LAIK | Voilier | 11,20 | 3,70 | | JEAN-CLAUDE | 21 IMPASSE ORANE DEMAZIS | | | 13015 | MARSEILLE | CNTL |
| Usager Annuel | EU45 | HEROINE | Voilier | 10,25 | 2,83 | | STEPHAN | 48 BD HENRI FABRE | | | 13012 | MARSEILLE | CNTL |
| Usager Annuel | EU46 | HURLEVENT II | Voilier | 11,70 | 3,80 | | PATRICK | CNTL | QUAI MARCEL PAGNOL | | 13007 | MARSEILLE | CNTL |
| Usager Annuel | EU47 | GUG | Moteur | 9,10 | 2,80 | | CHRISTIAN | 41 RUE DE LA MARTINIQUE | | | 13006 | MARSEILLE | CNTL |
| Usager Annuel | EU48 | TI BORD | Voilier | 12,20 | 3,95 | | ERIC | 1080 AVENUE DES MARCHES | | | 84200 | CARPENTRAS | CNTL |
| Usager Annuel | EU49 | SIGNORA C | Moteur | 13,20 | 4,05 | | ANTOINE | 2 RUE DUMONT D'URVILLE | | | 13008 | MARSEILLE | CNTL |
| Usager Annuel | EU50 | CALVA II | Voilier | 13,40 | 3,95 | | BERNOIT | CNTL | QUAI MARCEL PAGNOL | | 13284 | MARSEILLE CEDEX 07 | CNTL |
| Usager Annuel | EU51 | TAG | Moteur | 10,60 | 3,53 | | BERNARD | PARC MARVEYRE | 17 ALLEE DU CHATEAU | | 13008 | MARSEILLE | CNTL |
| Usager Annuel | EU52 | STILL CRAZY | Voilier | 11,70 | 3,52 | | MARC | 609 CHEMIN PIED MARIN 1 | | | 84380 | MAZAN | CNTL |
| Postulant | EU53 | ABRACADABRA | Moteur | 11,50 | 3,74 | | DANIEL | 96 RUE JEAN MERMOZ | | | 13008 | MARSEILLE 08 | CNTL |
| Usager Annuel | EU54 | TIAHUANACO | Voilier | 12,20 | 3,80 | | PHILIPPE | 11 TRAVERSE DE LA ROSERAIE | | | 13007 | MARSEILLE | CNTL |
| Usager Annuel | EU55 | SAINT BARTH | Moteur | 12,90 | 3,80 | | GERARD | 210 ALLEE DES MUSICIENS | PARC MOZART | LE RAVEL N°15 | 13100 | AIX EN PROVENCE | CNTL |
| Usager Annuel | EU56 | OLIBRIUS | Voilier | 12,20 | 4,08 | | PHILIPPE | 1 AVENUE DU CHALET | | | 13008 | MARSEILLE | CNTL |
| Usager Annuel | EU57 | MY DREAM | Moteur | 11,00 | 3,63 | | MANUEL | 340 CHEMIN DES LAUVES | | | 13100 | AIX EN PROVENCE | CNTL |
| Usager Annuel | EU58 | EVE 83 | Voilier | 11,40 | 3,65 | | JOHANN | 73 BOULEVARD DES FAUVETTES | LES CAMOINS | | 13011 | MARSEILLE | CNTL |
| Usager Annuel | EU59 | LA MALOINE | Moteur | 12,85 | 4,20 | | ALAIN | 581 CHEMIN DE LA BARONNE | | | 84360 | PUGET | CNTL |
| Usager Annuel | EU60 | LET IT LOOSE | Moteur | 12,80 | 3,99 | | FRANCOIS | 78 RUE EMILE DUPLOYE | | | 13007 | MARSEILLE | CNTL |
| Usager Annuel | EU61 | LA DESIRADE | Moteur | 9,80 | 3,32 | | RICHARD | 4 BOULEVARD DIDIER | | | 13015 | MARSEILLE 15 | CNTL |
| Usager Annuel | EU62 | COGOLINO | Moteur | 11,20 | 3,70 | | JACQUES | 10 ALLEE DE L'AUDE | | | 13013 | MARSEILLE | CNTL |
| Usager Annuel | EU63 | JEANISE VII | Moteur | 12,65 | 4,00 | | GILBERT | 35 RUE GUSTAVE EIFFEL | | | 13010 | MARSEILLE | CNTL |
| Usager Annuel | EU64 | NAVICHA | Moteur | 11,45 | 3,08 | | JULIEN | 31 AVENUE MASSENET | | | 13009 | MARSEILLE | CNTL |
| Usager Annuel | EU65 | ALASKA | Moteur | 12,10 | 3,86 | | ARNAUD | 75 COURS GOUFFE | CASTEL-GOUFFE | | 13006 | MARSEILLE | CNTL |
| Usager Annuel | EU66 | UTTER | Moteur | 10,58 | 3,36 | | GERARD | 52 ALLEE DE LA BAVARELLE | | | 83270 | ST CYR SUR MER | CNTL |
| Usager Annuel | EU67 | IGUZKIA | Moteur | 9,90 | 3,36 | | JEAN-PIERRE | CO/ SARL RABATAU | 5 CHEMIN DES TUILERIES | | 13015 | MARSEILLE | CNTL |
| Usager Annuel | EU68 | PITCHOUN | Moteur | 11,00 | 3,55 | | ANTOINE | 177 LE VAL D'ARENCE | | | 83330 | LE BEAUSSET | CNTL |
| Usager Annuel | EU69 | AURA II | Moteur | 11,90 | 3,60 | | LAURETTE | 8 ALLEE DES PORTES DE LA MER | | | 13117 | LAVERA | CNTL |
| Usager Annuel | EU70 | MAREVA | Moteur | 10,60 | 3,63 | | RICHARD | LE MARBELLA | 305 B AVENUE DU PRADO | | 13008 | MARSEILLE 08 | CNTL |
| Usager Annuel | EU71 | CARAIBES II | Moteur | 9,80 | 3,33 | | JAMES | RES. BOIS FLEURY / BAT.1 | 322 RUE PIERRE DOIZE | | 13010 | MARSEILLE | CNTL |
| Usager Annuel | EU73 | AMANGIRI | Moteur | 12,20 | 3,64 | | HUBERT | 19 RUE DE LA LOGE | | | 13002 | MARSEILLE 02 | CNTL |
| Usager Annuel | EU75 | FLEUR DE SEL | Moteur | 11,30 | 3,98 | | PATRICK | 74 AVENUE DE MONTOLIVET | | | 13004 | MARSEILLE | CNTL |
| Postulant | EU77 | GHIMAR/A FOURNIR | Moteur | 17,10 | 4,50 | | FELICIEN | 1210 ROUTE DE CREST | | | 26160 | PONT DE BARRET | CNTL |
| Servitude | GY01 | CNTL | Voilier | 12,19 | 3,80 | CNTL | QUAI MARCEL PAGNOL | | | | 13284 | MARSEILLE CEDEX 07 | CNTL |
| Usager Annuel | GY03 | ORLAC | Moteur | 10,00 | 2,84 | | BRUNO | 1088 CHEMIN NOTRE DAME DES ANGES | | | 13190 | ALLAUCH | CNTL |
| Usager Annuel | GY04 | MADDIE | Moteur | 8,40 | 2,48 | | PHILIPPE | 14 RUE DE LA BOUCLE | | | 13012 | MARSEILLE 12 | CNTL |
| Usager Annuel | GY05 | SANTAMAR/NOUVEAU | Moteur | 9,30 | 3,21 | | THIERRY | 3967 CORNICHE KENNEDY | RESIDENCE DES ALPILLES - BAT B | | 13007 | MARSEILLE 07 | CNTL |
| Usager Annuel | GY06 | ROMANO | Moteur | 7,30 | 2,47 | | PASCAL | 73 RUE SAUVEUR TOBELEM | | | 13007 | MARSEILLE | CNTL |
| Usager Annuel | GY07 | MACH V | Moteur | 8,60 | 2,54 | | MICHEL | 4 RUE PAPETY | | | 13007 | MARSEILLE | CNTL |
| Usager Annuel | GY08 | TATANE | Moteur | 7,60 | 2,95 | | PHILIPPE | 25 RUE DU GENEVRIER | | | 84000 | AVIGNON | CNTL |
| Postulant | GY09 | OYSTER POND III/A FOURNIR | Moteur | 11,00 | 3,84 | | MIRA | 91 RUE SAINT JACQUES | | | 13006 | MARSEILLE 06 | CNTL |
| Usager Annuel | GY10 | MARINELEA | Moteur | 7,60 | 2,75 | | GASTON | 4 TRAVERSE DU STADE | | | 13240 | SEPTEMES LES VALLONS | CNTL |

| | | | | | | | | | | | | |
|---------------|------|------------------------|---------|-------|------|----------------|---------------------------------------|--------------------------------|--|-------|------------------------|------|
| Usager Annuel | GY11 | SCUDERIA | Moteur | 9,80 | 2,99 | ERIC | 32 AVENUE GEORGES MANDEL | | | 75116 | PARIS 16 | CNTL |
| Usager Annuel | GY12 | SABARDII | Moteur | 7,35 | 2,55 | JACQUELINE | CHATEAU DU VALREAL | AVENUE DES FABRIQUES | | 13490 | JOUQUES | CNTL |
| Usager Annuel | GY13 | SAFRAN | Moteur | 12,80 | 3,40 | CLAUDE | 295 IMP DE L'OCELLE ST PIERRE | | | 13400 | AUBAGNE | CNTL |
| Usager Annuel | GY14 | PAULA | Moteur | 9,20 | 2,86 | JEAN-JACQUES | 54 RUE LONGUE DES CAPUCINS | | | 13001 | MARSEILLE | CNTL |
| Postulant | GY15 | CACAO | Voilier | 11,95 | 3,96 | THIERRY | 11 RUE EDOUARD DELANGLADE | | | 13006 | MARSEILLE 06 | CNTL |
| Usager Annuel | GY16 | DOLPHIN | Moteur | 10,20 | 3,02 | BERNARD | 64 BOULEVARD CAMILLE FLAMARION | | | 13001 | MARSEILLE 01 | CNTL |
| Usager Annuel | GY17 | HEGOA | Voilier | 10,30 | 3,48 | PIERRE | 34 BOULEVARD DES AMIS | | | 13008 | MARSEILLE | CNTL |
| Usager Annuel | GY18 | TANAGRA II | Moteur | 7,94 | 2,75 | CLAUDE | 95 CORNICHE KENNEDY | BAT CHATEAU D'IF | | 13007 | MARSEILLE | CNTL |
| Usager Annuel | GY19 | FAI TIRA | Voilier | 12,30 | 3,90 | FREDERIC | 78 CH VALLON DE PASSE TEMPS | | | 13011 | MARSEILLE | CNTL |
| Usager Annuel | GY20 | LYMALT | Moteur | 8,25 | 2,75 | MAURICE | 97 TRAVERSE GRANDJEAN | | | 13013 | MARSEILLE | CNTL |
| Usager Annuel | GY21 | WO AI NI | Voilier | 10,80 | 3,66 | GERARD | 106 CHEMIN DE LA COLLINE SAINT JOSEPH | | | 13009 | MARSEILLE 09 | CNTL |
| Usager Annuel | GY22 | HELIOS II | Voilier | 8,10 | 2,92 | JEAN-PIERRE | 31 BOULEVARD GASSENDI | | | 13012 | MARSEILLE | CNTL |
| Usager Annuel | GY23 | NEREIDE | Moteur | 9,14 | 3,00 | PASCAL | 113.C CHEMIN DES MOURETS | CHATEAU GOMBERT | | 13013 | MARSEILLE | CNTL |
| Usager Annuel | GY24 | POISSON D'AVRIL | Voilier | 9,50 | 3,26 | CATHERINE | 3 IMPASSE BELLEGARDE | | | 13100 | AIX EN PROVENCE | CNTL |
| Usager Annuel | GY25 | RACAILLOU/A MESURER | Moteur | 12,00 | 3,90 | JOSE LOUIS | 361 CORNICHE KENNEDY | | | 13007 | MARSEILLE | CNTL |
| Usager Annuel | GY26 | COMMANDO GABIAN | Voilier | 9,20 | 2,98 | ALEXANDRE | 3 RUE SAINT DOMINIQUE | | | 13001 | MARSEILLE 01 | CNTL |
| Usager Annuel | GY27 | X'PRESSO | Voilier | 11,58 | 3,70 | PATRICK | 121 CHEMIN DES BESSONS | | | 13014 | MARSEILLE | CNTL |
| Usager Annuel | GY28 | LORD JASON | Voilier | 11,30 | 3,56 | GAEL | 24 RUE JAUBERT | | | 13005 | MARSEILLE 05 | CNTL |
| Usager Annuel | GY29 | ARAVIS | Voilier | 10,35 | 3,35 | GAEL | CHAUDERAIE PONT D'ARC | 367 AV. FORTUNE FERRINI | | 13090 | AIX EN PROVENCE | CNTL |
| Usager Annuel | GY30 | OLYMP 5.1 | Voilier | 11,60 | 3,75 | PIERRE OLIVIER | 27 RUE JEAN DE BEAUVAIS | | | 75005 | PARIS 05 | CNTL |
| Usager Annuel | GY31 | THETYS | Voilier | 11,70 | 3,70 | FRANCOISE | THETYS PANNE MUNICIPALE | BP 273 | | 13263 | MARSEILLE CEDEX 07 | CNTL |
| Usager Annuel | GY32 | MAVRIK | Voilier | 9,60 | 2,93 | GUY | 37 RUE PHILIPPE MATHERON | | | 13009 | MARSEILLE | CNTL |
| Usager Annuel | GY33 | MAJORAL | Voilier | 9,90 | 3,05 | BERNARD | 109 RUE JEAN MERMOZ | | | 13008 | MARSEILLE | CNTL |
| Usager Annuel | GY34 | BOOMERANG | Voilier | 9,55 | 2,93 | JEAN-CLAUDE | 159 AVENUE DE LA TIMONE | BELVEDERE BAT. A | | 13010 | MARSEILLE | CNTL |
| Usager Annuel | GY35 | MYTILENE | Voilier | 10,55 | 3,65 | CHRISTINE | 3 AVENUE DE TOURVILLE | | | 13008 | MARSEILLE | CNTL |
| Usager Annuel | GY36 | ALYRIA | Voilier | 12,95 | 3,90 | PIERRE | 44 BOULEVARD DE GAILLARD | | | 13012 | MARSEILLE | CNTL |
| Usager Annuel | GY37 | DR NO | Voilier | 10,20 | 3,54 | BENOIT | 4 IMPASSE DE CAGUERASSET | | | 13190 | ALLAUCH | CNTL |
| Usager Annuel | GY38 | MINE DE RIEN II | Voilier | 11,00 | 3,59 | JEAN CLAUDE | CHEMIN DE GUITTON | | | 13840 | ROGNES | CNTL |
| Usager Annuel | GY39 | SIRO5 | Voilier | 8,80 | 3,13 | MARTIN | 130 RUE BRETEUIL | | | 13006 | MARSEILLE | CNTL |
| Usager Annuel | GY40 | TABOU VI | Voilier | 10,80 | 3,66 | JEAN LOUIS | LOTISSEMENT LA GAYONNE | AVENUE MARCEL PAGNOL | | 13480 | CABRIES | CNTL |
| Usager Annuel | GY41 | BLACK PEARL | Voilier | 10,92 | 3,45 | FLORENCE | 34 COURS FRANKLIN ROOSEVELT | | | 13001 | MARSEILLE | CNTL |
| Usager Annuel | GY42 | SYMI | Voilier | 8,70 | 2,93 | GEORGES | 16 AVENUE SIEBEL | | | 13012 | MARSEILLE 12 | CNTL |
| Usager Annuel | GY43 | KENDEC/A FOURNIR | Voilier | 10,60 | 3,80 | GILLES | 1 RUE DANIELLE CASANOVA | | | 38600 | FONTAINE | CNTL |
| Usager Annuel | GY44 | TANIT | Voilier | 11,60 | 3,78 | ALAIN | LA SALAMANDRE | IMPASSE DES PEUPLIERS | | 13180 | GIGNAC LA NERTHE | CNTL |
| Usager Annuel | GY45 | ENTRE DEUX MERS | Voilier | 9,42 | 3,00 | BERNARD | 3 AVENUE MONTMARE | | | 13008 | MARSEILLE | CNTL |
| Usager Annuel | GY46 | MYCENES | Voilier | 10,90 | 3,35 | JEAN PAUL | LE CLAUD DU ROY | | | 83560 | ST MARTIN | CNTL |
| Usager Annuel | GY47 | ZEF | Voilier | 11,70 | 3,93 | ALAIN | 1528 ROUTE DE LACOSTE | | | 84220 | GOULT | CNTL |
| Usager Annuel | GY48 | LA CLN | Voilier | 11,40 | 3,59 | NICOLAS | 16 AVENUE SIEBEL | | | 13012 | MARSEILLE | CNTL |
| Usager Annuel | GY49 | PALINKA | Voilier | 10,30 | 3,43 | PHILIPPE | 5 RUE JEAN GALLAND | | | 13002 | MARSEILLE | CNTL |
| Usager Annuel | GY50 | KAMY | Voilier | 9,50 | 3,12 | CHRISTIAN | VALMANTE MICHELET B-6 | BD DE LATTRE DE TASSIGNY | | 13009 | MARSEILLE | CNTL |
| Usager Annuel | GY51 | CIRRUS | Voilier | 11,00 | 3,70 | SIMON PAUL | 15 RUE DE SUEZ | | | 13007 | MARSEILLE | CNTL |
| Usager Annuel | GY52 | ANJA II | Voilier | 10,20 | 3,50 | MAUD | 541 AVENUE DU PRADO | | | 13008 | MARSEILLE | CNTL |
| Usager Annuel | GY53 | ALBIREO | Voilier | 10,90 | 3,20 | LAETITIA | 541 AVENUE DU PRADO | | | 13008 | MARSEILLE | CNTL |
| Usager Annuel | GY54 | HAMRAI | Voilier | 8,90 | 2,85 | CHRISTIAN | 227 FONTARABIE | | | 97170 | PETIT BOURG | CNTL |
| Usager Annuel | GY55 | MSOKJ | Voilier | 10,70 | 3,34 | GERARD | LE FAVELOUN | 85 CHEMIN DES CRUYES | | 13100 | AIX EN PROVENCE | CNTL |
| Postulant | GY56 | L'OLAN/A FOURNIR | Voilier | 9,40 | 3,00 | STEPHANE | 481 RUE PARADIS | | | 13008 | MARSEILLE 08 | CNTL |
| Usager Annuel | GY57 | GENEPI | Voilier | 10,40 | 3,46 | JACQUES | 34 BIS ALLEE DES ROMARINS | LES HAUTS DE CARLEVAN | | 13190 | ALLAUCH | CNTL |
| Usager Annuel | GY58 | MASSILIA | Voilier | 13,10 | 3,99 | HENRIK | 9 RUE DE LA MARTINIERE | | | 69001 | LYON 01 | CNTL |
| Usager Annuel | GY59 | ALDABRA | Voilier | 9,80 | 3,20 | JACKY | RES. CHANTEPERDRIX /A | 20 TRAV. CHANTEPERDRIX | | 13010 | MARSEILLE | CNTL |
| Usager Annuel | GY60 | PAWNEE | Voilier | 12,50 | 3,90 | SYLVIE | MAS DE L'AUBRAGE LE LOUP BLEU | PICONIN | | 13114 | PUYLOUBIER | CNTL |
| Usager Annuel | GY61 | ENFIN | Voilier | 11,00 | 3,43 | TEDDY | 68 RUE ST JACQUES | | | 13006 | MARSEILLE 06 | CNTL |
| Usager Annuel | GY62 | LILLY | Voilier | 12,10 | 3,76 | OLIVIER | 81 ROUTE DU LAVORET | | | 74200 | ANTHY SUR LEMAN | CNTL |
| Usager Annuel | GY63 | ZYVA | Voilier | 10,35 | 3,40 | JEAN MARC | 348 RUE D'ENDOUIME | | | 13007 | MARSEILLE | CNTL |
| Usager Annuel | GY64 | CAPITAINE FRACASSE.COM | Voilier | 12,30 | 3,82 | FRANCK | 11 IMPASSE BONNARDEL | | | 13004 | MARSEILLE | CNTL |
| Usager Annuel | GY65 | KEEP COOL | Voilier | 10,60 | 3,50 | JEAN FRANCOIS | 10 CHEMIN DU PETIT MAT | LA COURONNE CARRO | | 13500 | MARTIGUES | CNTL |
| Usager Annuel | GY66 | SAMBA | Voilier | 12,10 | 3,78 | FABRICE | RES CHATEAU SEC | 10 TRAVERSE DE LA GAYE | | 13009 | MARSEILLE | CNTL |
| Usager Annuel | GY67 | KENITA | Voilier | 11,66 | 3,83 | JEAN JACQUES | VALMANTE F-2 | 151 TRSE DE LA GOUFFONNE | | 13009 | MARSEILLE | CNTL |
| Postulant | GY68 | TIGGER | Voilier | 10,00 | 3,45 | CLAUDE | 20 BD MIREILLE JOURDAN BARRY | | | 13008 | MARSEILLE 08 | CNTL |
| Usager Annuel | GY69 | FREEWOMAN | Voilier | 10,00 | 3,54 | FRANCOIS | 6. TRAVERSE DE ROUX | | | 13007 | MARSEILLE | CNTL |
| Usager Annuel | GY70 | XTRAVAGANCE | Voilier | 11,40 | 3,48 | JEAN PHILIPPE | 119 AVENUE EMILE ZOLA | | | 75015 | PARIS 15 | CNTL |
| Usager Annuel | GY71 | L'OMBRE DU VENT | Voilier | 12,00 | 3,89 | ARMAND | 4 LE CLOS DE ST JEROME | 52 RUE GABRIEL NUVOLONE | | 13013 | MARSEILLE | CNTL |
| Usager Annuel | GY72 | ARTA | Voilier | 12,50 | 3,89 | MICHEL | 36 CHEMIN DU BARTHELEMY | | | 69260 | CHARBONNIERES LES BAIN | CNTL |
| Usager Annuel | GY73 | ALL III | Voilier | 12,10 | 3,62 | PHILIPPE | 22 AVENUE BARATIER | | | 95160 | MONTMORENCY | CNTL |
| Usager Annuel | GY74 | DEGUN | Voilier | 12,00 | 3,62 | GEORGES | 19 RUE DE LA CROIX | | | 13007 | MARSEILLE 07 | CNTL |
| Usager Annuel | GY75 | CARPE DIEM | Voilier | 9,80 | 3,04 | JEAN- LUC | 26 RUE FLEGIER | | | 13001 | MARSEILLE | CNTL |
| Usager Annuel | GY76 | CIRIELA | Voilier | 11,80 | 3,96 | JEAN JACQUES | SUPER VALMONT - LARGADE 1 | 430 AVENUE DE LAT. DE TASSIGNY | | 13009 | MARSEILLE | CNTL |
| Usager Annuel | GY77 | OCEANE | Voilier | 12,10 | 3,85 | MICHEL | CO/CNTL | QUAI MARCEL PAGNOL | | 13007 | MARSEILLE | CNTL |
| Usager Annuel | GY78 | TIMBUKTU | Voilier | 12,10 | 3,95 | MOHAMMED | 17 BOULEVARD ROUME | 8 CLOS MATHILDE | | 13013 | MARSEILLE 13 | CNTL |
| Usager Annuel | GY79 | DELOS | Voilier | 13,90 | 4,16 | SERGE | 60 A AVENUE DE LA CORSE | | | 13007 | MARSEILLE | CNTL |
| Usager Annuel | GY80 | TIP TOP | Voilier | 14,09 | 4,25 | OLIVIER | LA COQUILLE | | | 49140 | MATHEFLON | CNTL |
| PASSAGE | LI01 | | | | | | | | | | | CNTL |
| Usager Annuel | LI02 | SAMB III | Voilier | 10,40 | 3,35 | LAURENT | LE JAS NEUF | 5 ALLEE DES AMANDIERS | | 13620 | CARRY ROUET | CNTL |

| | | | | | | | | | | | | |
|-------------------------------------|------|------------------------|---------|-------|------|------------------|---------------------------------|--|-------------------------|---------|---------------------|------|
| Usager Annuel | LI03 | ABSOLUTELY II | Voilier | 11,20 | 3,62 | JEAN | 95 BD DE MONTMORENCY | | | 75016 | PARIS 16 | CNTL |
| Usager Annuel | LI04 | ORION | Voilier | 9,80 | 3,31 | OLIVIER | 1109 CHEMIN DE VALCROIS | | | 13360 | ROQUEVAIRE | CNTL |
| Usager Annuel | LI05 | NEW BLOOD | Voilier | 10,75 | 3,53 | ROLAND | ETANG DE BORNACQ | | | 18170 | LOYE SUR ARNON | CNTL |
| Usager Annuel | LI06 | ATAO | Voilier | 10,50 | 3,60 | DENIS | 8 QUAI DU PORT | | | 13002 | MARSEILLE 02 | CNTL |
| Usager Annuel | LI07 | LORIC | Voilier | 11,10 | 3,60 | PATRICK | CHEZ MME BAUDE CHRISTINE | 6 SQUARE EDOUARD PEISSON | BAT 10 | 13090 | AIX EN PROVENCE | CNTL |
| Usager Annuel | LI08 | MAFAOW | Voilier | 9,60 | 3,23 | JEREMIE | 5 RUE BIENVENU | | | 13008 | MARSEILLE 08 | CNTL |
| Usager Annuel | LI09 | WILLY T | Moteur | 14,60 | 4,50 | CHRISTOPHE | 58 RUE GRIGNAN | | | 13001 | MARSEILLE 01 | CNTL |
| Usager Annuel | LI10 | GL'GL' VI | Moteur | 8,30 | 3,05 | PIERRE | 36 TRAVERSE ST PONS | | | 13012 | MARSEILLE | CNTL |
| Usager Annuel | LI11 | BLUE LAGOON III | Moteur | 10,50 | 3,04 | ETIENNE | 95 CORNICHE KENNEDY | IMM. LES CATALANS/BAT C2 | | 13007 | MARSEILLE | CNTL |
| Usager Annuel | LI12 | ANTINOMIE | Voilier | 10,75 | 3,48 | JEAN | 30 RUE DE LA TURBINE | | | 13008 | MARSEILLE | CNTL |
| Usager Annuel | OU01 | LADY OF MY HEART | Voilier | 12,40 | 3,70 | PIERRE | 5 RUE DU REVEREND PERE JAYNE | | | 13260 | CASSIS | CNTL |
| Usager Annuel | OU02 | IMARIK | Voilier | 5,30 | 2,00 | MARIE NOELLE | 171 ROUTE DE COUTHERON | IMPASSE DES CIGALES N°6 | | 13770 | VENELLES | CNTL |
| Usager Annuel | OU03 | WEEK END MILLIONAIRE 3 | Voilier | 11,40 | 3,68 | YVES | 158 CHEMIN DE LIEUTAUD | | | 13420 | GEMENOS | CNTL |
| Usager Annuel | OU04 | CINQUE | Voilier | 8,00 | 2,53 | JEAN FRANCOIS | 260 CHEMIN DU MARIN | | | 13540 | PUYRICARD | CNTL |
| Usager Annuel | OU05 | TAMARA III | Voilier | 13,10 | 3,00 | JEAN-LOUIS | 10 IMPASSE FEDELI | | | 13007 | MARSEILLE | CNTL |
| Usager Annuel | OU06 | LA LILASIENNE | Voilier | 8,00 | 2,96 | GUILLAUME | 34 RUE DU PLATEAU CHERCHELL | | | 13006 | MARSEILLE 06 | CNTL |
| Usager Annuel | OU07 | KIMBE REDI | Voilier | 10,30 | 3,48 | LOUIS | LES JARDINS D'HELIANTHES BT 3 | 3 RUE NICOLAS APPERT | | 13013 | MARSEILLE | CNTL |
| Postulant | OU08 | GALINETTE/A FOURNIR | Voilier | 7,60 | 2,50 | LAURA | 80 AVENUE DE LA CORSE | | | 13007 | MARSEILLE 07 | CNTL |
| Usager Annuel | OU09 | OVERDOSE CHARLY | Voilier | 11,05 | 3,50 | LUC | 14 RUE EDGAR DEGAS | | | 13480 | CABRIES | CNTL |
| Usager Annuel | OU10 | LADY COCO | Voilier | 10,00 | 3,25 | FREDERIC | 3 ALLEE DES HORIZONS CLAIRS | | | 13007 | MARSEILLE | CNTL |
| Usager Annuel | OU11 | SHAMROCK V | Voilier | 10,10 | 3,43 | BRUNO | 30 AV PIERRE BOUZE | | | 13009 | MARSEILLE | CNTL |
| Usager Annuel | OU12 | CIRRUS 2 | Voilier | 8,50 | 2,92 | OLIVIER | 41 MONTE DU COLOMBIER | | | 13012 | MARSEILLE 12 | CNTL |
| Usager Annuel | OU13 | VIRUS III | Voilier | 10,10 | 3,48 | DIDIER | 36 RUE CLAIRVOIE | | | 13012 | MARSEILLE | CNTL |
| Usager Annuel | OU14 | SIR GEORGES | Voilier | 9,53 | 3,02 | ALEXANDRE | 31 RUE DU DR ACQUAVIVA | | | 13004 | MARSEILLE | CNTL |
| Usager Annuel | OU15 | ILOGAN | Voilier | 10,30 | 3,39 | PIERRE | 12 RUE SAINT BERNARD | | | 31000 | TOULOUSE | CNTL |
| Usager Annuel | OU16 | COLOMBA | Voilier | 9,45 | 3,08 | PAUL | 4 IMPASSE DE LA SERVIANE | | | 13012 | MARSEILLE | CNTL |
| Association plan d'eau longue durée | PO01 | DIPLO | Voilier | 10,20 | 2,92 | MATTHIEU VAN NEK | | LA CITE DES ASSOCIATIONS BP 279 | 93 LA CANEBIERE | 13001 | MARSEILLE 01 | CNTL |
| Pole Course | PO03 | FAST AND FURIOUS | Voilier | 9,50 | 3,23 | BENJAMIN | 17B QUAI DE LA JOLIETTE | | | 13002 | MARSEILLE 02 | CNTL |
| Pole Course | PO05 | ROMARIN | Voilier | 9,60 | 3,23 | JEAN PHILIPPE | 22 AVENUE ROLAND GARROS | | | 13960 | SAUSSET LES PINS | CNTL |
| Pole Course | PO07 | HYPATIE | Voilier | 9,95 | 3,20 | OTHELLO | 11 BOULEVARD NATIONAL | | | 13001 | MARSEILLE 01 | CNTL |
| Pole Course | PO09 | LADY BAZOOKA | Voilier | 10,55 | 3,40 | ROMAIN | PENICHE LADY BIRD | 141 PORT DE LA RAPÉE | | 75012 | PARIS 12 | CNTL |
| Pole Course | PO11 | JEANNE | Voilier | 10,60 | 3,26 | LAURENT | 4 AVENUE GUY DE MAUPASSANT | | | 13008 | MARSEILLE 08 | CNTL |
| Pole Course | PO13 | BLUE 007 | Voilier | 10,45 | 3,40 | DOMINIQUE | CH CHARMILLES 28 | | | CH 1025 | SAINT SULPICE | CNTL |
| Pole Course | PO15 | MAGIC FREEMAN | Voilier | 10,20 | 3,43 | PIERRE | 1 BIS RUE DU PETIT THOUARS | | | 13470 | CARNOUX EN PROVENCE | CNTL |
| Pole Course | PO17 | ARCHI MED | Voilier | 10,59 | 3,55 | PHILIPPE | 8 BIS AVENUE DU LAPIN BLANC | | | 13008 | MARSEILLE 08 | CNTL |
| Pole Course | PO19 | AIO COCO | Voilier | 10,60 | 3,55 | AUGUSTIN | LE FLORINE A | ROUTE D'ASPRETTO | | 20090 | AJACCIO | CNTL |
| Pole Course | PO21 | PARADOXE | Voilier | 10,50 | 3,40 | PATRICK | DECACHIMIE | 3 RUE DE LA BARRE | | 69002 | LYON 02 | CNTL |
| Pole Course | PO23 | YELKOUAN | Voilier | 11,05 | 3,30 | PHILIPPE | 22 B AV GUY DE COLLONGUE | | | 69130 | ECULLY | CNTL |
| Pole Course | PO25 | DELOS | Voilier | 11,70 | 3,75 | ERIK | 270 RUE JENNER | RES LA PINEDE | LES LAVANDES 2 | 83150 | BANDOL | CNTL |
| Pole Course | PO27 | SOLENN | Voilier | 11,30 | 3,65 | LUDOVIC | 310 RUE PARADIS | | | 13008 | MARSEILLE 08 | CNTL |
| Pole Course | PO29 | JUBILEE | Voilier | 10,75 | 3,51 | JONATHAN | 54 RUE RICHER | | | 75009 | PARIS 09 | CNTL |
| Usager Annuel | PR02 | RONY | Moteur | 6,60 | 2,45 | SERGE | 25 ANSE DU PHARO | | | 13007 | MARSEILLE | CNTL |
| Usager Annuel | PR03 | LA JEANNE II | Moteur | 4,75 | 2,00 | CEDRIC | 20 BOULEVARD RICARD | RESIDENCE HORIZON MASSILIA - BT G | | 13003 | MARSEILLE 03 | CNTL |
| Usager Annuel | PR04 | ELIOS | Moteur | 6,90 | 2,48 | JEAN PHILIPPE | 14 BOULEVARD GANAY | | | 13009 | MARSEILLE | CNTL |
| Usager Annuel | PR05 | OLTRINI PRIMER | Moteur | 7,00 | 2,26 | JEAN-BAPTISTE | 94 RUE MONTMARTRE | | | 75002 | PARIS | CNTL |
| Usager Annuel | PR06 | COLOMBE | Moteur | 6,80 | 2,43 | LAURENT | 31 AVENUE DE LA CORSE | | | 13007 | MARSEILLE 07 | CNTL |
| Usager Annuel | PR07 | FER-VIC | Moteur | 7,30 | 2,65 | JEAN-JACQUES | ALLEE DU PRADO BLEU | VILLA N° 12 | | 13008 | MARSEILLE | CNTL |
| Usager Annuel | PR08 | PAP'S | Moteur | 8,20 | 2,50 | JACQUES | 16 CHEMIN DES BELLONS | LA TREILLE | | 13011 | MARSEILLE | CNTL |
| Usager Annuel | PR09 | IRIS | Moteur | 8,00 | 3,21 | CLAUDE | 9 AVENUE DES ROCHES | | | 13007 | MARSEILLE | CNTL |
| Usager Annuel | PR10 | VEDRA | Moteur | 6,50 | 2,40 | JEAN MAX | 83 BD NOTRE DAME | | | 13006 | MARSEILLE | CNTL |
| Usager Annuel | PR11 | PANAREA | Moteur | 7,50 | 2,50 | ARNAUD | 13 RUE MARIUS THOUREY | | | 13007 | MARSEILLE 07 | CNTL |
| Usager Annuel | PR12 | SHIZUKA | Moteur | 7,45 | 2,52 | MARC | 376 AVENUE DU PRADO | LE RIBERA F | | 13008 | MARSEILLE 08 | CNTL |
| Usager Annuel | PR13 | EMATI | Moteur | 8,00 | 2,54 | JEROME | 173 RUE PARADIS | | | 13006 | MARSEILLE | CNTL |
| Usager Annuel | PR14 | BENELO | Moteur | 7,25 | 2,40 | BENEDICTE | 95 CORNICHE KENNEDY | | | 13007 | MARSEILLE 07 | CNTL |
| Usager Annuel | PR15 | GERONIMO II | Moteur | 6,80 | 2,48 | THIERRY | 32 RUE DE LANCRY | | | 75010 | PARIS | CNTL |
| Postulant | PR16 | ZEE/A FOURNIR | Moteur | 7,70 | 2,50 | THEO | 29 RUE DE LA BOETIE | | | 13012 | MARSEILLE 12 | CNTL |
| Usager Annuel | PR17 | CYTIMANI | Moteur | 9,40 | 3,05 | NOELLE | 15 RUE HENRI CHENEAUX | BAT A - RES LES JARDINS DE RODOCANACHI | | 13008 | MARSEILLE | CNTL |
| Usager Annuel | PR18 | MANAWATU | Moteur | 8,30 | 2,54 | CHRISTIAN | 101 AVENUE DE LA TIMONE | | | 13010 | MARSEILLE 10 | CNTL |
| Usager Annuel | PR19 | BLACK PEARL | Moteur | 8,95 | 2,95 | DANIEL | 4 RUE DES PECHEURS | | | 13007 | MARSEILLE | CNTL |
| Usager Annuel | PR20 | MY WAY | Moteur | 9,00 | 2,95 | NATHALIE | 402 RUE D'ENDOUME | | | 13007 | MARSEILLE | CNTL |
| Usager Annuel | PR21 | YOLA II | Moteur | 8,00 | 3,00 | ROGER | LES ALPILLES BT A/ST REMY | 397 CORNICHE KENNEDY | | 13007 | MARSEILLE | CNTL |
| Postulant | PR22 | PACHA | Moteur | 9,40 | 2,96 | NICOLAS | 8 RUE CLAUDE FARRERE | | | 13012 | MARSEILLE 12 | CNTL |
| Usager Annuel | PR23 | PIERRETTE 2 | Moteur | 8,80 | 2,95 | SABRINA | 429 RUE PARADIS | | | 13008 | MARSEILLE | CNTL |
| Usager Annuel | PR24 | ELISA V | Moteur | 8,00 | 2,98 | ANDRE | 66 C RUE SAINTE | | | 13001 | MARSEILLE | CNTL |
| Usager Annuel | PR25 | PASTAGA | Moteur | 9,90 | 3,61 | PHILIPPE | 9 BOULEVARD GARIEL | | | 13004 | MARSEILLE | CNTL |
| Usager Annuel | PR26 | GORGONE | Moteur | 8,10 | 2,98 | JEAN-RAYMOND | VILLA TRIANON | 76 CHEMIN DU ROUCAS BLANC | | 13007 | MARSEILLE | CNTL |
| Usager Annuel | PR27 | METALLICA | Moteur | 9,10 | 3,02 | YANN | 13 RUE REINE JEANNE | | | 13009 | MARSEILLE | CNTL |
| Usager Annuel | PR28 | GLADYS | Moteur | 8,00 | 2,90 | MAGALI | 188 BD DE LA MILLIERE | | | 13011 | MARSEILLE | CNTL |
| Usager Annuel | PR29 | LILOU | Moteur | 9,20 | 3,10 | ALAIN | 78 AV. ST JEROME | LA VERDONNE - BT A1 | | 13013 | MARSEILLE | CNTL |
| Usager Annuel | PR30 | PHAN | Moteur | 8,10 | 2,98 | SERGE | 3 RUE LOUIS ROUFFE | | | 13014 | MARSEILLE | CNTL |
| Usager Annuel | PR31 | PARATY | Moteur | 9,40 | 3,15 | JEAN PIERRE | 95 QU L'ANTIQUE | LASCOURS | | 13360 | ROQUEVAIRE | CNTL |
| Postulant | PR32 | MARCO PAULO | Voilier | 8,50 | 2,98 | AUDE | 38 AVENUE DES ECOLES MILITAIRES | BAT A2 | RES HAMEAUX DE LA TORSÉ | 13100 | AIX EN PROVENCE | CNTL |

| | | | | | | | | | | | | |
|---------------|-------|------------------------|-------------|-------|------|---------------------------|------------------------------|--------------------------------|--|-------|---------------------|------|
| Usager Annuel | PR33 | MINERVE | Moteur | 10,30 | 3,35 | JEAN | 26 BD CAIRE | | | 13080 | LUYNES | CNTL |
| Usager Annuel | PR34 | FINK | Voilier | 8,00 | 2,95 | MARCEL | 2 RUE CHARRAS | | | 13007 | MARSEILLE | CNTL |
| Postulant | PR35 | GIN FILS | Moteur | 9,00 | 2,83 | SYLVAIN | 18 RUE MERE TERESA | VILLA 2 | | 13013 | MARSEILLE 13 | CNTL |
| Usager Annuel | PR36 | BRIGANDEAU | Voilier | 8,30 | 2,85 | ANTOINE | 22 RUE ROBERT | | | 13007 | MARSEILLE | CNTL |
| Usager Annuel | PR37 | SANDIE II | Moteur | 10,70 | 3,38 | MICHEL | 43 AVENUE DES ILES D'OR | ROUCAS PLAGE | | 13008 | MARSEILLE | CNTL |
| Usager Annuel | PR38 | MICROMEGAS | Voilier | 9,80 | 3,20 | SANDRINE | 81 RUE BRUNO RAZZOLI | | | 13016 | MARSEILLE 16 | CNTL |
| Usager Annuel | PR39 | GAASTRA | Moteur | 9,16 | 3,32 | CYRIL | 35 BD GASTON CRÉMIEUX | | | 13008 | MARSEILLE 08 | CNTL |
| Usager Annuel | PR40 | ATALANTE | Voilier | 10,50 | 3,49 | CHRISTIAN | 55 BOULEVARD SAINT MICHEL | | | 75005 | PARIS | CNTL |
| Usager Annuel | PR41 | BASTINEL IV | Moteur | 8,30 | 2,95 | EDOUARD | ALLIPLES II BAT 3A 331-332 | 397 CORNICHE KENNEDY | | 13007 | MARSEILLE 07 | CNTL |
| Usager Annuel | PR42 | SYLVIE | Voilier | 9,80 | 3,28 | ANDRE | 65 BD SYLVESTRE | | | 13012 | MARSEILLE | CNTL |
| Usager Annuel | PR43 | LAETITIA II | Moteur | 9,75 | 3,11 | VINCENT | LA CRIQUE BAT B | 122 CHEMIN DE SORMIOU | | 13009 | MARSEILLE | CNTL |
| Usager Annuel | PR44 | SPICA | Voilier | 10,00 | 3,25 | SYLVAIN | 32 RUE DU VALLON DES AUFFES | | | 13007 | MARSEILLE | CNTL |
| Usager Annuel | PR45 | SIMBAD | Moteur | 9,30 | 3,22 | GEORGES | LA RENARDIERE | BATIMENT J | | 13170 | LES PENNES MIRABEAU | CNTL |
| Usager Annuel | PR46 | MOOREA | Voilier | 10,20 | 3,27 | LIONEL | 6 TRAVERSE PEY | | | 13007 | MARSEILLE | CNTL |
| Postulant | PR47 | ARGANE III | Moteur | 10,22 | 3,35 | MARC | 5 RUE VALLON JOURDAN | | | 13007 | MARSEILLE 07 | CNTL |
| Usager Annuel | PR48 | TCHE TCHOS IV | Voilier | 11,00 | 3,83 | ALAIN | LE RUBIS | 11 PLACE JOSEPH ETIENNE | | 13007 | MARSEILLE | CNTL |
| Usager Annuel | PR49 | CAJU | Moteur | 9,50 | 3,21 | MATHIEU | 18 RUE PASCAL | | | 13007 | MARSEILLE 07 | CNTL |
| Usager Annuel | PR50 | CAP SUD | Moteur | 13,25 | 4,16 | THIERRY | 751 CHEMIN DE LA SAUVECANNE | | | 13320 | BOUC BEL AIR | CNTL |
| Usager Annuel | PR51 | CALIMERO | Moteur | 10,10 | 3,35 | JEAN | 31 RUE MASSENET | | | 13470 | CARNOUX EN PROVENCE | CNTL |
| Usager Annuel | PR52 | CELIMARY 4 | Moteur | 11,60 | 3,75 | JEAN | 100 RUE SAINT PIERRE | | | 13005 | MARSEILLE | CNTL |
| Usager Annuel | PR53 | CORNELIUS | Moteur | 10,20 | 3,00 | JEAN- JACQUES | 45 AVENUE MONFRAY | | | 13007 | MARSEILLE | CNTL |
| Usager Annuel | PR54 | FOREVER | Moteur | 10,10 | 3,60 | ROBERT | 34 IMP DE LA VIELLE | | | 13009 | MARSEILLE | CNTL |
| Usager Annuel | PR55 | LANDOLFI | Moteur | 10,35 | 2,94 | AURELIEN | 17 TER RUE DE LA STATION | | | 92600 | ASNIERES SUR SEINE | CNTL |
| Usager Annuel | PR56 | ZEN | Moteur | 13,20 | 4,10 | MAXIME | 170 CHEMIN DE LA SALETTE | | | 13011 | MARSEILLE 11 | CNTL |
| Usager Annuel | PR57 | ATHOS | Moteur | 9,75 | 3,33 | MICHEL | 1161 AV DU GENERAL DE GAULLE | | | 13320 | BOUC BEL AIR | CNTL |
| Usager Annuel | PR58 | TITI LOVE | Moteur | 11,30 | 3,62 | JEAN CHRISTOPHE | 26 RUE ROBERT DEBRE | | | 13380 | PLAN DE CUQUES | CNTL |
| Usager Annuel | PR59 | DA BALAIA | Voilier | 9,50 | 3,00 | THOMAS | 35 RUE DE LA BIBLIOTHEQUE | | | 13001 | MARSEILLE | CNTL |
| Usager Annuel | PR60 | TOP GUN IV/NOUVEAU | Moteur | 12,82 | 4,04 | CHRISTIAN | 5 BD DES EPARGES | | | 13012 | MARSEILLE | CNTL |
| Usager Annuel | PR61 | LES VOILES DE GERONIMO | Voilier | 10,55 | 3,48 | FRANCOISE | 675 CHEMIN DE PONTES | | | 13540 | PUYRICARD | CNTL |
| Usager Annuel | PR62 | VHAN | Moteur | 13,45 | 3,96 | MICHEL | 127 AVENUE ST VICTOIRE | QUARTIER LE RIBAS | | 13120 | GARDANNE | CNTL |
| Usager Annuel | PR63 | VALISTAIR | Voilier | 9,70 | 3,30 | PAUL EMILE | 142 BD DE LA LIBERATION | | | 13004 | MARSEILLE | CNTL |
| Usager Annuel | PR64 | GHOST | Moteur | 13,30 | 4,15 | REMY | 31-33 AVENUE DE LA CORSE | | | 13007 | MARSEILLE | CNTL |
| Usager Annuel | PR65 | DRAGON ROUGE IV | Voilier | 9,50 | 3,23 | JEAN LOUIS | 25 RUE EDMOND ROSTAND | | | 13006 | MARSEILLE | CNTL |
| Usager Annuel | PR66 | YOAM | Moteur | 13,70 | 4,26 | DAN | 111 AV. SALVADOR ALLENDE | | | 13190 | ALLAUCH | CNTL |
| Usager Annuel | PR67 | FOXY LADY | Voilier | 11,35 | 3,48 | FRANCIS | 12 BOULEVARD VERAN | | | 13007 | MARSEILLE | CNTL |
| Usager Annuel | PR68 | IVINDO/A FOURNIR | Moteur | 13,90 | 4,30 | NICOLE | ALLEE D'ANJOU | BAT B LA PLAINE | | 13127 | VITROLLES | CNTL |
| Usager Annuel | PR69 | POUSSIERES D ETOILES | Voilier | 9,90 | 3,48 | MARC | 57 MONTEE DE L'ORATOIRE | | | 13006 | MARSEILLE | CNTL |
| Postulant | PR70 | VATOUNU | Voilier | 14,00 | 4,30 | LUDOVIC | 21 BOULEVARD JACQUARD | | | 13008 | MARSEILLE 08 | CNTL |
| Usager Annuel | PR71 | SIMPLY THE BEST | Voilier | 11,40 | 3,68 | MICHEL | 21 BIS RUE PABLO PICASSO | | | 13008 | MARSEILLE | CNTL |
| Usager Annuel | PR72 | OBSESSION | Voilier | 13,00 | 4,17 | LOIC | 412 CHEMIN DE CABRIERES HAUT | | | 13410 | LAMBESC | CNTL |
| Usager Annuel | PR73 | PAS DE PROBLEMES II | Voilier | 12,70 | 3,94 | MAURICE | 112 BD DE LA CORDERIE | | | 13007 | MARSEILLE | CNTL |
| Usager Annuel | PR74 | PATITIFA | Voilier | 11,50 | 3,48 | PIERRE | JARDINS DE L'INFANTE | 23 AV BEAU PIN -IMMEUBLE CLARA | | 13008 | MARSEILLE | CNTL |
| Usager Annuel | PR75 | TCB 573 TT | Voilier | 11,60 | 3,92 | DANIEL | 222 AVENUE DE MAZARGUES | | | 13008 | MARSEILLE 08 | CNTL |
| Usager Annuel | PR76 | DOUDOU 2 | Voilier | 13,40 | 4,22 | DIDIER | 9 AVENUE DES ROCHES | | | 13007 | MARSEILLE | CNTL |
| Usager Annuel | PR77 | ZARMAX | Voilier | 13,30 | 3,97 | HERVE | 4 AVENUE DU TRAYAS | LOT. LE ROUCAS PLAGE | | 13008 | MARSEILLE | CNTL |
| Usager Annuel | PR79 | XEL HA | Voilier | 11,25 | 3,50 | CHRISTIAN | 4 AVENUE DE DELPHES | | | 13006 | MARSEILLE | CNTL |
| Usager Annuel | PR81 | JOYEUX DAUPHINS | Multicoques | 12,86 | 5,34 | JACQUES | 42 RUE ST JACQUES | | | 13006 | MARSEILLE | CNTL |
| Professionnel | PRF01 | SAIL EAZY | Voilier | 12,99 | 4,30 | GREGOIRE GUIGNON | ZEBOX | 61 BOULEVARD DES DAMES | | 13002 | MARSEILLE 06 | CNTL |
| Professionnel | PRF02 | LOCAMOTORS | Voilier | 12,99 | 4,30 | MONSIEUR LIONEL GENSOLLEN | 12 RUE PLAN FOURMIGUIER | | | 13007 | MARSEILLE 07 | CNTL |
| Professionnel | PRF03 | SAIL EAZY | Voilier | 12,99 | 4,30 | GREGOIRE GUIGNON | ZEBOX | 61 BOULEVARD DES DAMES | | 13002 | MARSEILLE 06 | CNTL |
| Professionnel | PRF04 | LOCAMOTORS | Voilier | 12,99 | 4,30 | MONSIEUR LIONEL GENSOLLEN | 12 RUE PLAN FOURMIGUIER | | | 13007 | MARSEILLE 07 | CNTL |
| Professionnel | PRF05 | SAIL EAZY | Voilier | 12,99 | 4,30 | GREGOIRE GUIGNON | ZEBOX | 61 BOULEVARD DES DAMES | | 13002 | MARSEILLE 06 | CNTL |
| Professionnel | PRF06 | LOCAMOTORS | Voilier | 12,99 | 4,30 | MONSIEUR LIONEL GENSOLLEN | 12 RUE PLAN FOURMIGUIER | | | 13007 | MARSEILLE 07 | CNTL |
| Professionnel | PRF07 | SAIL EAZY | Voilier | 12,99 | 4,30 | GREGOIRE GUIGNON | ZEBOX | 61 BOULEVARD DES DAMES | | 13002 | MARSEILLE 06 | CNTL |
| Professionnel | PRF08 | LOCAMOTORS | Voilier | 12,99 | 4,30 | MONSIEUR LIONEL GENSOLLEN | 12 RUE PLAN FOURMIGUIER | | | 13007 | MARSEILLE 07 | CNTL |
| Professionnel | PRF09 | SAIL EAZY | Voilier | 12,99 | 4,30 | GREGOIRE GUIGNON | ZEBOX | 61 BOULEVARD DES DAMES | | 13002 | MARSEILLE 06 | CNTL |
| Professionnel | PRF10 | LOCAMOTORS | Voilier | 12,99 | 4,30 | MONSIEUR LIONEL GENSOLLEN | 12 RUE PLAN FOURMIGUIER | | | 13007 | MARSEILLE 07 | CNTL |
| Professionnel | PRF11 | QUO VADIS PROVENCE | Voilier | 12,99 | 4,30 | OLIVIER JACOB | 430 CORNICHE GIOVANNINI | ESPACE JOSEPH GRIMAUD | | 83500 | LA SEYNE SUR MER | CNTL |
| Professionnel | PRF12 | LOCAMOTORS | Voilier | 12,99 | 4,30 | MONSIEUR LIONEL GENSOLLEN | 12 RUE PLAN FOURMIGUIER | | | 13007 | MARSEILLE 07 | CNTL |
| Professionnel | PRF13 | QUO VADIS PROVENCE | Voilier | 12,99 | 4,30 | OLIVIER JACOB | 430 CORNICHE GIOVANNINI | ESPACE JOSEPH GRIMAUD | | 83500 | LA SEYNE SUR MER | CNTL |
| Professionnel | PRF14 | MIDI NAUTISME | Voilier | 12,99 | 4,30 | LIONEL GENSOLLEN | 13 PLACE AUX HUILES | | | 13001 | MARSEILLE 01 | CNTL |
| Professionnel | PRF15 | QUO VADIS PROVENCE | Voilier | 12,99 | 4,30 | OLIVIER JACOB | 430 CORNICHE GIOVANNINI | ESPACE JOSEPH GRIMAUD | | 83500 | LA SEYNE SUR MER | CNTL |
| Professionnel | PRF16 | MIDI NAUTISME | Voilier | 12,99 | 4,30 | LIONEL GENSOLLEN | 13 PLACE AUX HUILES | | | 13001 | MARSEILLE 01 | CNTL |
| Professionnel | PRF17 | QUO VADIS PROVENCE | Voilier | 12,99 | 4,30 | OLIVIER JACOB | 430 CORNICHE GIOVANNINI | ESPACE JOSEPH GRIMAUD | | 83500 | LA SEYNE SUR MER | CNTL |
| Professionnel | PRF18 | MIDI NAUTISME | Voilier | 12,99 | 4,30 | LIONEL GENSOLLEN | 13 PLACE AUX HUILES | | | 13001 | MARSEILLE 01 | CNTL |
| Professionnel | PRF19 | QUO VADIS PROVENCE | Voilier | 12,99 | 4,30 | OLIVIER JACOB | 430 CORNICHE GIOVANNINI | ESPACE JOSEPH GRIMAUD | | 83500 | LA SEYNE SUR MER | CNTL |
| Professionnel | PRF20 | MIDI NAUTISME | Voilier | 12,99 | 4,30 | LIONEL GENSOLLEN | 13 PLACE AUX HUILES | | | 13001 | MARSEILLE 01 | CNTL |
| Professionnel | PRF21 | MED YACHT SERVICES | Moteur | 12,99 | 4,30 | ALEXANDRE VERNAZZA | 150 BOULEVARD GRAWITZ | | | 13016 | MARSEILLE 16 | CNTL |
| Professionnel | PRF22 | MIDI NAUTISME | Voilier | 12,99 | 4,30 | LIONEL GENSOLLEN | 13 PLACE AUX HUILES | | | 13001 | MARSEILLE 01 | CNTL |
| Professionnel | PRF23 | MED YACHT SERVICES | Moteur | 12,99 | 4,30 | ALEXANDRE VERNAZZA | 150 BOULEVARD GRAWITZ | | | 13016 | MARSEILLE 16 | CNTL |
| Professionnel | PRF24 | MIDI NAUTISME | Voilier | 12,99 | 4,30 | LIONEL GENSOLLEN | 13 PLACE AUX HUILES | | | 13001 | MARSEILLE 01 | CNTL |
| Professionnel | PRF25 | MED YACHT SERVICES | Moteur | 12,99 | 4,30 | ALEXANDRE VERNAZZA | 150 BOULEVARD GRAWITZ | | | 13016 | MARSEILLE 16 | CNTL |

| | | | | | | | | | | | | | | | |
|-------------------------------------|-------|--------------------------|-------------|-------|------|--|----|----------------------------|------------------------------|-------------------------|-------------------------|------------------------|--------------|------|------|
| Professionnel | PRF26 | YACHT MEDITERRANEE | Voilier | 12,99 | 4,30 | | | MONSIEUR MAX CAILHOL | PORT DE LA POINTE ROUGE | | 13008 | MARSEILLE | | CNTL | |
| Professionnel | PRF27 | MED YACHT SERVICES | Moteur | 12,99 | 4,30 | | | ALEXANDRE VERNAZZA | 150 BOULEVARD GRAWITZ | | 13016 | MARSEILLE 16 | | CNTL | |
| Professionnel | PRF28 | YACHT MEDITERRANEE | Voilier | 12,99 | 4,30 | | | MONSIEUR MAX CAILHOL | PORT DE LA POINTE ROUGE | | 13008 | MARSEILLE | | CNTL | |
| Professionnel | PRF29 | SUD PLAISANCE 1 | Voilier | 12,99 | 4,30 | | | BRUNO DELAHAYE | PORT DE LA POINTE ROUGE | | 13008 | MARSEILLE | | CNTL | |
| Professionnel | PRF30 | YACHT MEDITERRANEE | Voilier | 12,99 | 4,30 | | | MONSIEUR MAX CAILHOL | PORT DE LA POINTE ROUGE | | 13008 | MARSEILLE | | CNTL | |
| Professionnel | PRF31 | SUD PLAISANCE 1 | Voilier | 12,99 | 4,30 | | | BRUNO DELAHAYE | PORT DE LA POINTE ROUGE | | 13008 | MARSEILLE | | CNTL | |
| Professionnel | PRF32 | YACHT MEDITERRANEE | Voilier | 12,99 | 4,30 | | | MONSIEUR MAX CAILHOL | PORT DE LA POINTE ROUGE | | 13008 | MARSEILLE | | CNTL | |
| Professionnel | PRF33 | SAIL EAZY | Voilier | 12,99 | 4,30 | | | MONSIEUR GREGOIRE GUIGNON | 61 BOULEVARD DES DAMES | ZEBOX | 13002 | MARSEILLE | | CNTL | |
| Professionnel | PRF34 | LOCABATO | Voilier | 12,99 | 4,30 | | | MONSIEUR MAX CAILHOL | PORT DE LA POINTE ROUGE | | 13008 | MARSEILLE | | CNTL | |
| Professionnel | PRF35 | SAIL EAZY | Voilier | 12,99 | 4,30 | | | MONSIEUR GREGOIRE GUIGNON | 61 BOULEVARD DES DAMES | ZEBOX | 13002 | MARSEILLE | | CNTL | |
| Professionnel | PRF36 | LOCABATO | Voilier | 12,99 | 4,30 | | | MONSIEUR MAX CAILHOL | PORT DE LA POINTE ROUGE | | 13008 | MARSEILLE | | CNTL | |
| Professionnel | PRF37 | LES ARGONAUTES | Voilier | 12,99 | 4,30 | | | | 20 BD MIREILLE JOURDAN BARRY | | 13008 | MARSEILLE | | CNTL | |
| Professionnel | PRF38 | LOCABATO | Voilier | 12,99 | 4,30 | | | MONSIEUR MAX CAILHOL | PORT DE LA POINTE ROUGE | | 13008 | MARSEILLE | | CNTL | |
| Professionnel | PRF39 | LES ARGONAUTES | Voilier | 12,99 | 4,30 | | | | 20 BD MIREILLE JOURDAN BARRY | | 13008 | MARSEILLE | | CNTL | |
| Professionnel | PRF40 | DREAM YACHT MEDITERRANEE | Voilier | 12,99 | 4,30 | | EE | ROMUALD CAILLAUD | MARINA PIN ROLLAND | CHEMIN DEPARTEMENTAL 18 | 83430 | ST MANDRIER SUR MER | | CNTL | |
| Professionnel | PRF41 | BMS | Voilier | 12,99 | 4,30 | | | | 26 QUAI DE RIVE NEUVE | | 13007 | MARSEILLE 07 | | CNTL | |
| Professionnel | PRF42 | DREAM YACHT MEDITERRANEE | Voilier | 12,99 | 4,30 | | EE | ROMUALD CAILLAUD | MARINA PIN ROLLAND | CHEMIN DEPARTEMENTAL 18 | 83430 | ST MANDRIER SUR MER | | CNTL | |
| Professionnel | PRF43 | BMS | Voilier | 12,99 | 4,30 | | | | BRICE AQUE | 26 QUAI DE RIVE NEUVE | 13007 | MARSEILLE 07 | | CNTL | |
| Professionnel | PRF44 | DREAM YACHT MEDITERRANEE | Voilier | 12,99 | 4,30 | | EE | ROMUALD CAILLAUD | MARINA PIN ROLLAND | CHEMIN DEPARTEMENTAL 18 | 83430 | ST MANDRIER SUR MER | | CNTL | |
| Professionnel | PRF45 | ZE BOAT | Voilier | 12,99 | 4,30 | | | MATHIEU MORIN | 216 QUAI DU PORT | | 13002 | MARSEILLE 02 | | CNTL | |
| Professionnel | PRF46 | DREAM YACHT MEDITERRANEE | Voilier | 12,99 | 4,30 | | EE | ROMUALD CAILLAUD | MARINA PIN ROLLAND | CHEMIN DEPARTEMENTAL 18 | 83430 | ST MANDRIER SUR MER | | CNTL | |
| Professionnel | PRF47 | ZE BOAT | Voilier | 12,99 | 4,30 | | | MATHIEU MORIN | 216 QUAI DU PORT | | 13002 | MARSEILLE 02 | | CNTL | |
| Professionnel | PRF48 | DREAM YACHT MEDITERRANEE | Voilier | 12,99 | 4,30 | | EE | ROMUALD CAILLAUD | MARINA PIN ROLLAND | CHEMIN DEPARTEMENTAL 18 | 83430 | ST MANDRIER SUR MER | | CNTL | |
| Professionnel | PRF49 | ZE BOAT | Voilier | 12,99 | 4,30 | | | MATHIEU MORIN | 216 QUAI DU PORT | | 13002 | MARSEILLE 02 | | CNTL | |
| Professionnel | PRF50 | DREAM YACHT MEDITERRANEE | Voilier | 12,99 | 4,30 | | EE | ROMUALD CAILLAUD | MARINA PIN ROLLAND | CHEMIN DEPARTEMENTAL 18 | 83430 | ST MANDRIER SUR MER | | CNTL | |
| Professionnel | PRF51 | SCOTTO | Voilier | 12,99 | 4,30 | | | SCOTTO DI PERROTOLO DANIEL | 51 RUE NEUVE STE CATHERINE | | 13007 | MARSEILLE | | CNTL | |
| Professionnel | PRF52 | SOUS MARINE SERVICES 1 | Moteur | 12,99 | 4,30 | | | JEAN MARC MASCOLO | 19 QUAI DE RIVE NEUVE | | 13007 | MARSEILLE | | CNTL | |
| Professionnel | PRF53 | VOILERIES PHOCEENNES | Voilier | 12,99 | 4,30 | | | CORDESSE HERVE | 4 ANSE DU PHARO | | 13007 | MARSEILLE | | CNTL | |
| Professionnel | PRF54 | BLEU EVASION | Voilier | 12,99 | 4,30 | | | | PORT DE LA POINTE ROUGE | DIGUE OUEST | 13008 | MARSEILLE 08 | | CNTL | |
| Professionnel | PRF55 | SUD PLAISANCE 1 | Voilier | 12,99 | 4,30 | | | BRUNO DELAHAYE | PORT DE LA POINTE ROUGE | | 13008 | MARSEILLE | | CNTL | |
| Professionnel | PRF56 | BLEU MARINE LOCATION | Voilier | 12,99 | 4,30 | | | YVES CUCCURU | 4 IMPASSE DES VIGNES | HAMEAU DES BOIS | 13730 | ST VICTORET | | CNTL | |
| Usager Annuel | PRF57 | PENELUCA | Moteur | 8,30 | 3,00 | | | JEROME | 145 BD BOMPARD | | 13007 | MARSEILLE | | CNTL | |
| Professionnel | PRF58 | BLEU MARINE LOCATION | Voilier | 12,99 | 4,30 | | | | YVES CUCCURU | 4 IMPASSE DES VIGNES | HAMEAU DES BOIS | 13730 | ST VICTORET | | CNTL |
| Usager Annuel | PRF59 | KOTICK II | Moteur | 11,26 | 3,66 | | | MARCEL | 470 AVENUE DU PRADO | | 13008 | MARSEILLE | | CNTL | |
| Professionnel | PRF60 | AVENIR BATEAUX | Voilier | 12,99 | 4,30 | | | | YANN GOARAND | PORT DE LA POINTE ROUGE | 13008 | MARSEILLE | | CNTL | |
| Usager Annuel | PRF61 | YOLO | Voilier | 11,40 | 3,90 | | | MARTIN | 32 BOULEVARD EDOUARD HERRIOT | | 13008 | MARSEILLE 08 | | CNTL | |
| Usager Annuel | PRF62 | ISIS | Voilier | 10,50 | 3,22 | | | PIERRE | 42 RUE PAPETY | | 13007 | MARSEILLE | | CNTL | |
| Usager Annuel | PRF63 | MODIGLIANI | Moteur | 8,80 | 2,54 | | | ROBERT | 52 BOULEVARD NOTRE DAME | | 13006 | MARSEILLE | | CNTL | |
| Usager Annuel | PRF64 | INACHOS | Voilier | 9,60 | 3,00 | | | THOMAS | 73 ALLEE AUGUSTE RENOIR | | 13120 | GARDANNE | | CNTL | |
| Usager Annuel | PRF65 | CARABELLA | Moteur | 13,60 | 4,00 | | | CORINNE | LE PANAMA | 20 RUE DE SUEZ | 13007 | MARSEILLE 07 | | CNTL | |
| Usager Annuel | PRF66 | VENTOTENE | Voilier | 10,30 | 3,45 | | | ANTOINE | 191 CORNICHE KENNEDY | | 13007 | MARSEILLE | | CNTL | |
| Professionnel | PRF68 | 2B LOCATION | Multicoques | 0,00 | 0,00 | | | | 13 AVENUE DE ROME | ZI LES ESTROUBLANS | 13127 | VITROLLES | | CNTL | |
| Usager Annuel | PY01 | SAINT ROCH | Moteur | 7,20 | 2,54 | | | ERIC | LES TAMARIS | 38 CHEMIN DE COUTRAN | 13720 | LA BOUILLADISSE | | CNTL | |
| Association plan d'eau longue durée | PY02 | VEGA | Voilier | 0,00 | 0,00 | | | | BASE MARINE MARSEILLE | CO/DAMIEN CASTER | 18 TRAVERSE SAINTE ROSE | 13004 | MARSEILLE 04 | | CNTL |
| Usager Annuel | PY03 | LAUVIC | Moteur | 5,70 | 2,32 | | | NOEL | 51 TRAVERSE DE COURTRAI | | 13012 | MARSEILLE | | CNTL | |
| Association plan d'eau longue durée | PY04 | MIZAR | Voilier | 0,00 | 0,00 | | | | BASE MARINE MARSEILLE | CO/DAMIEN CASTER | 18 TRAVERSE SAINTE ROSE | 13004 | MARSEILLE 04 | | CNTL |
| Postulant | PY05 | WINDY/A FOURNIR | Moteur | 7,90 | 2,43 | | | GILLES | 13 RUE PLAN FOURMIGUER | | 13007 | MARSEILLE 07 | | CNTL | |
| Association plan d'eau longue durée | PY06 | PEGAZE | Voilier | 0,00 | 0,00 | | | | BASE MARINE MARSEILLE | CO/DAMIEN CASTER | 18 TRAVERSE SAINTE ROSE | 13004 | MARSEILLE 04 | | CNTL |
| Usager Annuel | PY07 | CLAPEYTO | Moteur | 7,10 | 2,36 | | | JULIEN | 21 TRAVERSE DE POMEgues | | 13009 | MARSEILLE | | CNTL | |
| Usager Annuel | PY09 | CAPO ROSSO | Moteur | 8,50 | 2,54 | | | JEAN JACQUES | 61 AVENUE DE LA CORSE | | 13007 | MARSEILLE | | CNTL | |
| Usager Annuel | PY11 | FARFADET II | Moteur | 6,60 | 2,44 | | | DANIEL | 72, PONT DE VIVAUX | BAT 8 | 13010 | MARSEILLE | | CNTL | |
| Usager Annuel | PY12 | LE SQUALE | Moteur | 6,80 | 2,48 | | | FLOREAL | 4 RUE DE PROVENCE | | 13140 | MIRAMAS | | CNTL | |
| Usager Annuel | PY14 | SOUTH BEACH | Moteur | 8,20 | 2,40 | | | PATRICK | SQUARE DES TILLEULS, 6 | | 69260 | CHARBONNIERES LES BAIN | | CNTL | |
| Usager Annuel | PY15 | GENOVEFFA | Moteur | 8,05 | 2,48 | | | JEAN JACQUES | 15 IMPASSE FIGUEROA | | 13008 | MARSEILLE 08 | | CNTL | |
| Usager Annuel | PY16 | X-RAY | Moteur | 6,80 | 2,48 | | | JEAN PAUL | 17 AVENUE PASTEUR | | 13007 | MARSEILLE 07 | | CNTL | |
| Usager Annuel | PY17 | ROMADE VI | Moteur | 7,10 | 2,44 | | | AUDREY | 23 ALLEE DU VAR | | 31770 | COLOMIERS | | CNTL | |
| Usager Annuel | PY18 | CUABA | Moteur | 8,60 | 2,90 | | | HERVE | 250 TRAVERSE DES JOURDANS | | 13400 | AUBAGNE | | CNTL | |
| Usager Annuel | PY19 | HARMONIE | Moteur | 8,05 | 2,52 | | | SERGE | 104 RUE BRETEUIL | | 13006 | MARSEILLE | | CNTL | |
| Usager Annuel | PY20 | SAN PEIRE | Moteur | 8,94 | 2,60 | | | PAUL | 80 BOULEVARD DE LA CORDERIE | | 13007 | MARSEILLE | | CNTL | |
| Postulant | PY21 | DOUME/A FOURNIR | Moteur | 7,40 | 2,70 | | | PATRICK | 23 COURS MIRABEAU | | 13100 | AIX EN PROVENCE | | CNTL | |
| Usager Annuel | PY22 | POULAKI | Moteur | 6,70 | 2,30 | | | MARIE CLAUDE | 280 BD MICHELET LE CORBUSIER | APPT 231 | 13008 | MARSEILLE | | CNTL | |
| Usager Annuel | PY23 | THIS IS US | Moteur | 8,70 | 2,50 | | | CHRISTINE | 69 BD GEORGES ESTRANGIN | | 13007 | MARSEILLE | | CNTL | |
| Usager Annuel | PY24 | AQUILON | Moteur | 7,40 | 2,65 | | | GERARD | 340 CHEMIN DE LA REPUBLIQUE | | 13420 | GEMENOS | | CNTL | |
| Usager Annuel | PY25 | PAPY | Moteur | 6,50 | 2,44 | | | PATRICÉ | 37 FAUBOURG SAINT GEORGES | | 84350 | COURTHEZON | | CNTL | |
| Usager Annuel | PY26 | STEPHANE | Moteur | 7,30 | 2,45 | | | DANIEL | 148 BD BOMPARD | | 13007 | MARSEILLE | | CNTL | |
| Usager Annuel | PY27 | REMORA | Moteur | 7,10 | 2,62 | | | ROBERT | CHEMIN DE LOLIVOL | | 4120 | VALENSOLE | | CNTL | |
| Usager Annuel | PY28 | MARARA II | Moteur | 8,40 | 2,49 | | | JEANINE | 2 AVENUE MARECHAL LYAUTEY | PARC TALABOT | 13007 | MARSEILLE | | CNTL | |
| Usager Annuel | PY29 | WATERLOO | Moteur | 8,10 | 2,78 | | | JEAN MARC | 24 LES CARDELINES | CHEMIN DES PINCHINADES | 13170 | LES PENNES MIRABEAU | | CNTL | |
| Usager Annuel | PY30 | RUBY | Moteur | 8,00 | 2,90 | | | MARC | 6 RUE DES PYRENEES | | 13005 | MARSEILLE | | CNTL | |
| Usager Annuel | PY32 | VITO II | Moteur | 7,50 | 2,57 | | | PHILIPPE | 317 CORNICHE KENNEDY | | 13007 | MARSEILLE | | CNTL | |
| Usager Annuel | PY33 | POONA | Moteur | 11,00 | 3,70 | | | GILBERT | LE ZENON BAT C | AV.CAMPAGNE BERGER | 13009 | MARSEILLE | | CNTL | |
| Usager Annuel | PY34 | BIG TOY II | Moteur | 8,40 | 2,47 | | | GERARD | 62 RUE EMILE DUPLOYE | | 13007 | MARSEILLE | | CNTL | |

| | | | | | | | | | | | | | |
|---------------|-------|----------------------|---------|-------|------|-------------------|--------------------------------|----------------------------|-----------------|-------|----------------------|----------------------|------|
| Usager Annuel | PY35 | ARIES B | Moteur | 14,95 | 4,14 | ROGER | 74 RUE DU DR FREDERIC GRANIER | | | 13007 | MARSEILLE | CNTL | |
| Usager Annuel | PY36 | BANANA SPLASH | Moteur | 7,95 | 2,50 | MARC | 17 RUE EDOUARD DELANGLADE | | | 13006 | MARSEILLE | CNTL | |
| Postulant | PY37 | TANGARA | Moteur | 10,00 | 3,40 | YVES | 42 RUE PLATEAU CHERCHELL | | | 13006 | MARSEILLE 06 | CNTL | |
| Usager Annuel | PY38 | MITRA | Voilier | 8,84 | 3,02 | CHOLE | 15 RUE DU FORT | | | 68330 | HUNINGUE | CNTL | |
| Postulant | PY39 | POSEIDON III/FOURNIR | Moteur | 13,50 | 3,80 | XAVIER | 5 BD NOTRE DAME | | | 13006 | MARSEILLE 06 | CNTL | |
| Usager Annuel | PY40 | CACHALOTTE | Voilier | 7,90 | 2,85 | LAURENCE | 52 PLACE RICHELME | | | 13100 | AIX EN PROVENCE | CNTL | |
| Usager Annuel | PY41 | MUSTIQUE IV | Moteur | 14,30 | 3,90 | WALTER | 25 RUE BOET | | | 13005 | MARSEILLE | CNTL | |
| Usager Annuel | PY42 | JENNY | Voilier | 9,90 | 2,95 | CECILE | LES TERRASSES DE SAINT JULIEN | 53 RUE DE LA SARRIETTE | | | 13012 | MARSEILLE 12 | CNTL |
| Usager Annuel | PY43 | LA CABANE | Moteur | 13,55 | 3,95 | CYRIL | 20 AVENUE BEAUSOLEIL | | | 13012 | MARSEILLE 12 | CNTL | |
| Usager Annuel | PY44 | INSOMNIE | Voilier | 9,25 | 2,94 | ALEXANDRE | 16 PLACE DE STRASBOURG | | | 13003 | MARSEILLE | CNTL | |
| Usager Annuel | PY46 | LA CELESTE | Voilier | 8,80 | 2,80 | YVES | CHEMIN DES AMANDIERS | 10 IMPASSE HEGOA | | | 13800 | ISTRES | CNTL |
| Usager Annuel | PY48 | REVOLIN II | Voilier | 8,10 | 2,49 | JEAN PAUL | 8 A RUE BIENVENUE | | | 13008 | MARSEILLE | CNTL | |
| Usager Annuel | PY50 | PEAU BRUNE | Voilier | 9,05 | 2,80 | SYLVIE | 224 RUE PARADIS | | | 13006 | MARSEILLE | CNTL | |
| Usager Annuel | PY52 | HIRAM | Voilier | 9,30 | 3,08 | MATHIEU | RESIDENCE LE PALLADIUM -BAT A | 6 RUE JEAN-BAPTISTE REBOUL | | | 13010 | MARSEILLE | CNTL |
| Usager Annuel | PY54 | LALYSOS | Voilier | 9,90 | 3,24 | FRANCOIS | 15 BOULEVARD SAUVAN | | | 13012 | MARSEILLE | CNTL | |
| Usager Annuel | PY56 | SIOGUDEN II | Voilier | 9,50 | 3,00 | JEAN LUC | OU MLLE GHISLAINE DUPONCHEL | 44 COURS GAMBETTA | | | 13100 | AIX EN PROVENCE | CNTL |
| Usager Annuel | PY58 | VENT BLANC | Voilier | 8,25 | 2,76 | FRANCOIS GUILLAUM | 41, RUE CAVALERIE | | | 84210 | PERNES LES FONTAINES | CNTL | |
| Usager Annuel | PY60 | SHANA | Voilier | 8,20 | 2,92 | JEAN CLAUDE | 246 BD PERIER | | | 13008 | MARSEILLE 08 | CNTL | |
| Usager Annuel | PY62 | THETYS | Voilier | 9,00 | 2,98 | EMILIE | 17 BD BEAUSOLEIL | | | 13015 | MARSEILLE 15 | CNTL | |
| Usager Annuel | PY64 | MIFER II | Voilier | 7,70 | 2,78 | MARC | 20 IMPASSE JOUSE D'ARBAOUT | | | 13910 | MAILLANE | CNTL | |
| Usager Annuel | PY66 | FOOL FOR LOVE | Voilier | 8,40 | 2,79 | CHRISTOPHE | 11 RUE FONTAINE SAINT ANNE | | | 13012 | MARSEILLE | CNTL | |
| Usager Annuel | PY68 | CAMERONE | Voilier | 9,10 | 3,08 | FLORIAN | 45 BD ANDRE AUNE | | | 13006 | MARSEILLE | CNTL | |
| Usager Annuel | PY70 | ELVAGH | Voilier | 6,45 | 2,48 | PASCAL | 3 RUE DU FOUR A CHAUX | | | 13007 | MARSEILLE 07 | CNTL | |
| Usager Annuel | PY72 | SEDUCTION | Voilier | 7,50 | 2,53 | ERIC | | 112 BD DE LA CORDERIE | | | 13007 | MARSEILLE | CNTL |
| Postulant | PY74 | LAFKOS/A FOURNIR | Voilier | 7,20 | 2,50 | ALAIN | 11 RUE VENDOME | | | 13007 | MARSEILLE 07 | CNTL | |
| Usager Annuel | PY76 | RAPIDO | Voilier | 7,70 | 2,48 | OLIVIER | 3 BIS BD FAIDHERBE | | | 13012 | MARSEILLE | CNTL | |
| Usager Annuel | PY80 | BOHEME | Voilier | 11,50 | 3,12 | ALAIN | 26 RUE DE CREMONE | | | 13006 | MARSEILLE | CNTL | |
| Usager Annuel | PY82 | PASTAGA | Moteur | 9,00 | 2,62 | NICOLAS | 68 AVENUE DE SAINT JULIEN | SAINT BARNABE FAUBOURG | | | 13012 | MARSEILLE 12 | CNTL |
| Usager Annuel | RC01 | BELLA VITA | Moteur | 5,40 | 2,05 | HELENE | 87 RUE SAINTE | | | 13007 | MARSEILLE | RAGEURS DES CATALANS | |
| Usager Annuel | RC02 | SOPHIA | Moteur | 5,35 | 2,20 | STEPHANE | 2 RUE ROBERT | | | 13007 | MARSEILLE 07 | RAGEURS DES CATALANS | |
| Usager Annuel | RC03 | DD | Moteur | 5,45 | 2,35 | ANDRE | 490 RUE PARADIS | | | 13008 | MARSEILLE | RAGEURS DES CATALANS | |
| Usager Annuel | RC04 | KAROTE II | Moteur | 5,11 | 1,98 | AURELIEN | 11 BOULEVARD DE LA LIBERTE | | | 13001 | MARSEILLE 01 | RAGEURS DES CATALANS | |
| Usager Annuel | RC05 | CHICCA | Moteur | 5,80 | 2,28 | JEAN PAUL | 7 IMPASSE DU BERGER | | | 13700 | MARIGNANE | RAGEURS DES CATALANS | |
| Usager Annuel | RC06 | LA MARIE LOUISE | Moteur | 4,00 | 1,95 | GERARD | 15 AVENUE ROQUELAURE | | | 13011 | MARSEILLE | RAGEURS DES CATALANS | |
| Usager Annuel | RC07 | CARAIBES 2 | Moteur | 5,30 | 2,20 | FRANCK | 19 BOULEVARD GENESIO | | | 13170 | LES PENNES MIRABEAU | RAGEURS DES CATALANS | |
| Usager Annuel | RC08 | LOUNEA | Moteur | 4,90 | 2,00 | BOUALEM | 87 RUE SAINTE | | | 13007 | MARSEILLE 07 | RAGEURS DES CATALANS | |
| Postulant | SIO1 | PAPRIKA | Voilier | 12,15 | 3,85 | GUILLAUME | 7 RUE ALDEBERT | | | 13006 | MARSEILLE 06 | CNTL | |
| Usager Annuel | SIO2 | TARGA II | Moteur | 11,50 | 3,80 | ANNE MARIE | 24 AVENUE DES ILES D'OR | | | 13008 | MARSEILLE | CNTL | |
| Usager Annuel | SIO3 | BRILLIG | Voilier | 10,35 | 2,88 | MARTIN | 32 RUE CELINA | | | 13007 | MARSEILLE | CNTL | |
| Usager Annuel | SIO4 | BLUE | Moteur | 11,30 | 3,64 | ERIC | JARDINS DE THALASSA BAT H | 120 RUE DU CDT ROLLAND | | | 13008 | MARSEILLE 08 | CNTL |
| Usager Annuel | SIO5 | NICOMA | Voilier | 9,33 | 3,33 | ROMAIN | 49 AVENUE DE LA PETITE SUISSSE | | | 13012 | MARSEILLE 12 | CNTL | |
| Usager Annuel | SIO6 | GRIGIO PERLA | Moteur | 11,35 | 3,80 | REGIS | 489 RN DE MARTIGUES | LA TRESQUE | | | 13170 | LES PENNES MIRABEAU | CNTL |
| Usager Annuel | SIO7 | CANAYOU | Voilier | 10,30 | 3,54 | ERIC JEAN | AVENUE EUGENE MIRABEL | IMPASSE DES PEUPLIERS | | | 13480 | CABRIES | CNTL |
| Usager Annuel | SIO8 | MERMERE | Moteur | 11,40 | 3,76 | JEAN PIERRE | 110 RUE SYLVABELLE | | | 13006 | MARSEILLE | CNTL | |
| Usager Annuel | SIO9 | ZOU MAI | Voilier | 10,20 | 3,48 | GERARD | 18 RUE NEUVE STE CATHERINE | | | 13007 | MARSEILLE | CNTL | |
| Usager Annuel | SIO10 | BABELOU | Moteur | 12,00 | 3,90 | LOUIS | 45, RUE DU DOCTEUR ESCAT | | | 13006 | MARSEILLE | CNTL | |
| Usager Annuel | SIO11 | AMOA | Moteur | 9,90 | 3,65 | BERNARD | 136 AVENUE DES AYGALEDES | | | 13015 | MARSEILLE 15 | CNTL | |
| Usager Annuel | SIO12 | BENOTILOT III | Moteur | 11,90 | 3,64 | GABRIEL | 69 RUE PARADIS | | | 13006 | MARSEILLE | CNTL | |
| Usager Annuel | SIO13 | CAROLE | Moteur | 7,40 | 2,45 | ALAIN | 11, BD DES DARDANELLES | | | 13007 | MARSEILLE | CNTL | |
| Usager Annuel | SIO14 | ATLANTIS | Moteur | 11,76 | 3,71 | FREDERIC | 200 CH LA CARREIRADE D'ALLAUCH | | | 13400 | AUBAGNE | CNTL | |
| Usager Annuel | SIO15 | VARTANOUCHE | Moteur | 6,40 | 2,42 | GABRIEL | 18 RUE DI FUSCO | | | 13007 | MARSEILLE | CNTL | |
| Usager Annuel | SIO16 | YOUR SONG | Moteur | 12,54 | 3,80 | OLIVIER | 379 RUE D'ENDOUIME | | | 13007 | MARSEILLE | CNTL | |
| Usager Annuel | SIO17 | ATOLL | Moteur | 7,10 | 2,50 | PIERRE EDOUARD | 2 ALLEE DE LA COMPASSION | | | 13012 | MARSEILLE | CNTL | |
| Usager Annuel | SIO18 | HOBBY | Moteur | 12,80 | 4,00 | FRANCIS | 1 RUE ERNEST DUCHESNE | | | 13007 | MARSEILLE | CNTL | |
| Usager Annuel | SIO19 | URIOS | Moteur | 5,30 | 2,06 | ANTONIN | 21 IMPASSE FERNAND PISTOR | CAMPAGNE DU CASTELLET | | | 13013 | MARSEILLE | CNTL |
| Usager Annuel | SIO20 | MAJA/NOUVEAU | Moteur | 12,90 | 4,05 | ALEXANDRE | 136 RUE DU COMMANDANT ROLLAND | | | 13008 | MARSEILLE 08 | CNTL | |
| Usager Annuel | SIO21 | FRANCOIS MARIE | Moteur | 8,20 | 2,99 | JEAN MARIE | RESIDENCE FLOTTE BAT 4 | 18 IMPASSE DE LA FRESCOULE | | | 13008 | MARSEILLE | CNTL |
| Usager Annuel | SIO22 | MARILA | Voilier | 12,25 | 3,76 | MELANIE | 13 RUE BOUDOURESQUE | | | 13007 | MARSEILLE 07 | CNTL | |
| Usager Annuel | SIO23 | FANDANGO | Moteur | 8,80 | 2,72 | SAID | 7 AVENUE MONTMARE | | | 13008 | MARSEILLE | CNTL | |
| Usager Annuel | SIO24 | SEVIL | Voilier | 12,17 | 3,88 | MEHMET | 32 BD LORD DUVEEN | | | 13008 | MARSEILLE | CNTL | |
| Usager Annuel | SIO25 | JOEY II | Moteur | 8,40 | 2,89 | JEAN LUC | QUARTIER LA BRASSE | CHEMIN DES CIPRIOU | | | 13480 | CABRIES | CNTL |
| Usager Annuel | SIO26 | CASTA DIVA | Voilier | 12,20 | 3,78 | DIDIER | 654 CHEMIN DES MANAUX | | | 13360 | ROQUEVAIRE | CNTL | |
| Usager Annuel | SIO27 | LE ROMARIN | Moteur | 5,90 | 2,45 | FREDERIC | 9 AVENUE ALPHONSE DAUDET | BAT C - RES LE DAUDET | | | 13127 | VITROLLES | CNTL |
| Usager Annuel | SIO28 | VIRGULE III | Voilier | 11,00 | 3,60 | PHILIPPE | 1281, CHEMIN DU PONT ROUT | | | 13090 | AIX EN PROVENCE | CNTL | |
| Usager Annuel | SIO29 | PRINCESSE | Moteur | 7,80 | 2,44 | PHILIPPE | 80 CHEMIN DES SEVERIERS | LOT 39 | | | 13600 | LA CIOTAT | CNTL |
| Usager Annuel | SIO30 | VALENSOLE IV | Voilier | 12,30 | 3,88 | CHRISTELLE | CHEZ PAOLI CHRISTIAN | 487 RUE JEAN QUEILLAU | LO SOULEOU - A2 | | 13014 | MARSEILLE 14 | CNTL |
| Usager Annuel | SIO31 | FRANCOIS NICOLAS | Voilier | 10,20 | 3,44 | JEAN PHILIPPE | 1 RUE LAFON | | | 13006 | MARSEILLE | CNTL | |
| Usager Annuel | SIO32 | PENRYN | Voilier | 12,12 | 3,58 | MICHEL | LE TEOUME | 895 ROUTE D'EOURES | | | 13400 | AUBAGNE | CNTL |
| Usager Annuel | SIO33 | ANTIDOTE | Voilier | 7,90 | 2,69 | JEAN LUC | 1 TRAVERSE DU SIPHON | | | 13004 | MARSEILLE | CNTL | |
| Usager Annuel | SIO34 | GRAN CAP | Voilier | 12,12 | 3,58 | DANIEL | 16 RUE FREDERIC DESMOND | | | 13005 | MARSEILLE | CNTL | |
| Usager Annuel | SIO35 | PEPETTE | Moteur | 6,40 | 2,47 | STEPHAN | IMPASSE FISSIAUX | CENTRAL PARC C | | | 13004 | MARSEILLE | CNTL |
| Usager Annuel | SIO36 | NO ESCAPE | Voilier | 12,90 | 4,22 | BERNARD | 20, RUE DU CAMAS | | | 13005 | MARSEILLE | CNTL | |

| | | | | | | | | | | | | |
|---------------|------|-------------------------|---------|-------|------|-----------------|------------------------------------|------------------------------|-------------------------|-------|---------------------|------|
| Usager Annuel | SI37 | DUC IN ALTUM | Moteur | 7,00 | 2,44 | OLIVIER | 9 RUE SAINT JACQUES | | | 13006 | MARSEILLE 06 | CNTL |
| Usager Annuel | SI38 | GRENADINES | Voilier | 9,50 | 3,50 | MICHEL | 227 RUE SAINT PIERRE | | | 13005 | MARSEILLE | CNTL |
| Usager Annuel | SI39 | SABINE | Moteur | 9,30 | 2,98 | CLAUDE | LA CLOSERIE TOSCANÉ N°26 | 140 BD DES LIBERATEURS | | 13012 | MARSEILLE | CNTL |
| Usager Annuel | SI40 | SYMI | Voilier | 12,10 | 3,95 | STEPHANE | 23 ALLEE DE LA MONTAGNETTE | | | 13620 | CARRY LE ROUET | CNTL |
| Usager Annuel | SI41 | ALBIREO | Voilier | 10,50 | 3,48 | JEAN | 90 RUE DRAGON | | | 13006 | MARSEILLE | CNTL |
| Usager Annuel | SI42 | PALAZZO | Voilier | 12,40 | 3,93 | GERARD | VIL. N°14/LE CLOS ST CYR | ALLEE DE ST CYR | | 13010 | MARSEILLE | CNTL |
| Usager Annuel | SI43 | KAMAKREU | Moteur | 7,90 | 2,54 | IMARINE | VILLA DES ANGES | IMPASSE DES ANGES | 17 AVENUE MARECHAL JUIN | 06400 | CANNES | CNTL |
| Usager Annuel | SI44 | TRIPLE A | Voilier | 10,20 | 3,16 | JEAN CLAUDE | 51E PROMENADE GEORGES POMPIDOU | RESIDENCE PRADO PLAGE | | 13008 | MARSEILLE 08 | CNTL |
| Postulant | SI45 | JOEY IV/A FOURNIR | Moteur | 8,30 | 2,59 | NICOLAS | 16 CHEMIN DE LA BATTERIE DES LIONS | | | 13007 | MARSEILLE 07 | CNTL |
| Usager Annuel | SI46 | MILLESIME/NOUVEAU | Voilier | 12,70 | 4,20 | JEAN FRANCOIS | CHATEAU SIMONE | | | 13590 | MEYREUIL | CNTL |
| Postulant | SI47 | MANOU II | Moteur | 6,80 | 2,50 | JEROME | 158 BOULEVARD BOMPARD | | | 13007 | MARSEILLE 07 | CNTL |
| Usager Annuel | SI48 | ELLE | Voilier | 11,40 | 3,76 | RICHARD | CHEMIN DES LAVANDINS | QUARTIER LES BARNOINS | | 13170 | LES PENNES MIRABEAU | CNTL |
| Usager Annuel | SI49 | ENZO | Moteur | 6,90 | 2,12 | MICHEL | CHALET MIRABELLE CH DU MAUVAIS | PAS LA MADRAGUE DE MONTREDON | | 13008 | MARSEILLE | CNTL |
| Usager Annuel | SI50 | ONIA | Voilier | 11,55 | 3,99 | FABRICE | 80 CHEMIN DE LA SALETTE | | | 13011 | MARSEILLE 11 | CNTL |
| Usager Annuel | SI51 | DREAMER/NOUVEAU | Moteur | 8,50 | 2,89 | CHRISTOPHE | AVENUE RAYMOND MARTIN | QUARTIER LATOUT | | 13480 | CABRIES | CNTL |
| Usager Annuel | SI52 | EN KAVAL 3 | Voilier | 11,10 | 3,85 | GUY | 168 AVENUE CLOT BEY | | | 13008 | MARSEILLE 08 | CNTL |
| Usager Annuel | SI53 | BLOOBAK ZWO / BAGATELLE | Moteur | 7,50 | 2,75 | ANDREAS | LES DEUX TERRES | CHEMIN LA MICHELLE | | 13390 | AURIOL | CNTL |
| Usager Annuel | SI54 | EPSILON | Voilier | 11,70 | 3,78 | JEAN MARIE | 14 RUE EMRIC DAVID | | | 13100 | AIX EN PROVENCE | CNTL |
| Usager Annuel | SI55 | LA BELUGA | Voilier | 11,00 | 3,65 | THOMAS | 34, RUE VENDOME | | | 13007 | MARSEILLE | CNTL |
| Usager Annuel | SI56 | MAGUICHAY | Voilier | 8,80 | 3,10 | YVES | 4 IMPASSE PAUL TURCY | | | 84140 | MONTFAVET | CNTL |
| Usager Annuel | SI57 | ALMA/A FOURNIR | Moteur | 9,90 | 3,32 | CLEMENT | 221 CHEMIN DE LA BERNARDE | | | 83640 | ST ZACHARIE | CNTL |
| Usager Annuel | SI58 | POCHETTE SURPRISE | Voilier | 10,79 | 3,30 | ISABELLE | 12 RUE BAPTISTIN FOUQUET | | | 13007 | MARSEILLE | CNTL |
| Usager Annuel | SI59 | SPOUTNIK | Voilier | 8,00 | 3,00 | NICOLAS | 23 RUE DE LA LOGE | | | 13001 | MARSEILLE 01 | CNTL |
| Usager Annuel | SI60 | RITOURNELLE | Voilier | 9,80 | 2,98 | PHILIPPE | 15 RUE MARGNAN | | | 13007 | MARSEILLE | CNTL |
| Usager Annuel | SI61 | EVASION II | Moteur | 8,40 | 2,84 | MICHEL | 8 IMPASSE DE LA PAPETERIE | | | 13005 | MARSEILLE | CNTL |
| Usager Annuel | SI62 | HARUNA | Voilier | 11,65 | 3,68 | LAURENT | 10, RUE NVE STE CATHERINE | | | 13007 | MARSEILLE | CNTL |
| Usager Annuel | SI63 | CRISCEL'EAU 2 | Moteur | 10,80 | 3,44 | SIMON | 13 LA BASTIDE LONGUE | 48 RUE DE L'ESCALET | | 13013 | MARSEILLE | CNTL |
| Usager Annuel | SI64 | BAMBOU TOO | Voilier | 12,80 | 3,94 | JEAN PIERRE | VILLA N°9 - LES HAUTS DU REDON | 319 BD DU REDON | | 13009 | MARSEILLE | CNTL |
| Usager Annuel | SI65 | EDGAR | Moteur | 8,40 | 2,78 | JEAN LUC | 1 RUE JOUVE | | | 13007 | MARSEILLE 07 | CNTL |
| Usager Annuel | SI66 | BELLATRIX | Voilier | 10,70 | 3,64 | YVES | 26 BOULEVARD DES CERISIERS | | | 13012 | MARSEILLE | CNTL |
| Usager Annuel | SI67 | BIFINO II | Moteur | 8,00 | 2,88 | PHILIPPE | 52 BOULEVARD DU CABOT | | | 13009 | MARSEILLE | CNTL |
| Usager Annuel | SI68 | KIA ORA II | Voilier | 10,00 | 2,90 | JEAN CHRISTOPHE | LE CERNETROU | | | 39370 | LA PESSE | CNTL |
| Usager Annuel | SI69 | THUY MAI II | Moteur | 8,50 | 2,95 | RENE | LES DEMEURES DU VAL N°5 | 39 CHEMIN DU VAL DES BOIS | | 13009 | MARSEILLE | CNTL |
| Usager Annuel | SI70 | PENN RUZ II | Voilier | 11,50 | 3,02 | MICHEL | RESIDENCE ST GINIEZ BAT 19 | 88, AVENUE DE MAZARGUES | | 13008 | MARSEILLE | CNTL |
| Usager Annuel | SI71 | CHRISTAL | Moteur | 9,62 | 3,61 | CAROLINE | L'OLIVERAIE | 29 RUE PICHOURIS | | 13013 | MARSEILLE | CNTL |
| Usager Annuel | SI72 | BUBO BUBO | Moteur | 14,80 | 4,30 | DAVID | 142 RUE JEAN MERMOZ | | | 13008 | MARSEILLE | CNTL |
| Usager Annuel | SI73 | SANDOKAN III | Moteur | 8,70 | 2,98 | ROGER | 58, BD SACCOMAN | | | 13010 | MARSEILLE | CNTL |
| Usager Annuel | SI75 | ALOHA | Moteur | 9,35 | 2,98 | VERONIQUE | 91 RUE STANISLAS TORRENTS | | | 13006 | MARSEILLE 06 | CNTL |
| Usager Annuel | SI77 | MAGATHIE | Moteur | 11,60 | 3,54 | PATRICK | 30 TRAVERSE DE LA VALBARELLE | | | 13010 | MARSEILLE 10 | CNTL |
| Usager Annuel | SI79 | ANTINEA | Moteur | 10,10 | 3,50 | FRANK PATRICK | 31 IMPASSE DE LA MARIONNE | | | 13012 | MARSEILLE | CNTL |
| Usager Annuel | SI81 | FLIPPER IV | Moteur | 10,70 | 3,50 | CHRISTIANE | 27 RES COURBET MARINE | AVENUE ET LOMBARDO | | 13700 | MARGINANE | CNTL |
| Usager Annuel | SI83 | CLODO ANGELS | Moteur | 10,10 | 3,35 | DENIS | 14 RUE JACOULET | | | 92210 | ST CLOUD | CNTL |
| Usager Annuel | SI85 | INNOMATO | Moteur | 10,60 | 3,53 | ERIC | 49 TRAVERSE NICOLAS | | | 13007 | MARSEILLE | CNTL |
| Usager Annuel | SI87 | CARIC V | Voilier | 12,80 | 3,94 | GERARD | BP 30016 | | | 13262 | MARSEILLE CEDEX 07 | CNTL |
| Usager Annuel | SV01 | LE 5/3 | Moteur | 8,70 | 3,08 | JEAN CLAUDE | 7 ALLEE LINO VENTURA | | | 26200 | MONTFLIMAR | CNTL |
| Usager Annuel | SV02 | TEROMA | Moteur | 12,10 | 2,84 | PATRICK | 340 CHEMIN DU ROUCAS BLANC | | | 13007 | MARSEILLE 07 | CNTL |
| Usager Annuel | SV03 | SMAC | Moteur | 11,95 | 3,80 | CHRISTOPHE | 32 B BOULEVARD FRANCOIS ARLAUD | LA ROUVIERE | | 13009 | MARSEILLE 09 | CNTL |
| Usager Annuel | SV04 | ENDLESS SUMMER | Moteur | 11,95 | 3,80 | FRANCOIS | 20 RUE MONTGRAND | | | 13006 | MARSEILLE | CNTL |
| Usager Annuel | SV05 | FRANCE VII | Moteur | 10,40 | 3,36 | PHILIPPE | 2 RUE SAINT LAURENT | | | 13002 | MARSEILLE | CNTL |
| Postulant | SV06 | LOUSSINE | Moteur | 13,70 | 3,18 | GUILLAUME | 7 IMPASSE DES MIMOSAS | LA MADRAGUE DE GIGNAC | | 13820 | ENSUES LA REDONNE | CNTL |
| Usager Annuel | SV07 | ZEE SLOEP | Moteur | 10,35 | 3,30 | MICHEL | 94 IMPASSE DU VILLARET | | | 74410 | ST JORIOZ | CNTL |
| Usager Annuel | SV08 | CERMICOL | Moteur | 13,80 | 3,96 | CHRISTOPHE | 16 RUE SABATER | | | 13007 | MARSEILLE 07 | CNTL |
| Usager Annuel | SV09 | ABABOAT | Moteur | 8,80 | 2,94 | JEAN-PIERRE | 31 RUE MARGNAN | | | 13007 | MARSEILLE | CNTL |
| Usager Annuel | SV10 | TRAFEGON II | Moteur | 8,20 | 2,66 | CHRISTIAN | LA BASTIDE | 1015 CHEMIN DE LONGUELANCE | | 13400 | AUBAGNE | CNTL |
| Usager Annuel | SV11 | MARTINE I | Moteur | 8,30 | 2,95 | MARTINE | 49 QUAI DES BELGES | | | 13001 | MARSEILLE | CNTL |
| Usager Annuel | SV12 | MACH III | Moteur | 10,30 | 3,00 | CHRISTIAN | 4 BOULEVARD PAUL RIQUET | | | 13012 | MARSEILLE | CNTL |
| Usager Annuel | SV13 | WORLD MED | Moteur | 9,30 | 3,11 | HENRY | 10 RUE DE LA RIANTE | | | 13008 | MARSEILLE | CNTL |
| Usager Annuel | SV14 | CACAO | Moteur | 7,55 | 2,57 | CLAUDE | 6 PRADO PARC | 411 AV DU PRADO | | 13008 | MARSEILLE 08 | CNTL |
| Usager Annuel | SV15 | BOOMERANG | Moteur | 8,70 | 2,50 | FRANCOIS | 11 IMPASSE PUECH | | | 13012 | MARSEILLE | CNTL |
| Usager Annuel | SV16 | CETACE | Moteur | 8,50 | 2,80 | JEAN JACQUES | RES. TERRE MARINE | BT B / 14 BD JOACHIM VEZIZN | | 13008 | MARSEILLE | CNTL |
| Usager Annuel | SV17 | HELIOX | Moteur | 7,60 | 3,00 | SERGE | 25 ANSE DU PHARO | | | 13007 | MARSEILLE | CNTL |
| Usager Annuel | SV18 | PAYOLE | Moteur | 9,00 | 2,95 | BRUNO | LE MAS DU HAUT VALLON | 270 CHEMIN DES CROZES | | 13450 | GRANS | CNTL |
| Usager Annuel | SV19 | MAYA | Moteur | 9,50 | 2,94 | FRANCK | 26 AVENUE MOZART | | | 13009 | MARSEILLE 09 | CNTL |

| Quai de Rive neuve | | | | | | | |
|---------------------------------|----------------------|---------------------|----|----|---------------------|------------------------|----------------------------------|
| 27,1m soit 386,01m ² | LOCAMOTORS | 2 | 2 | 1 | 1 | SAILEAZY | 23,1m soit 338,49m ² |
| | | | 4 | 3 | | | |
| | | | 6 | 5 | | | |
| | | | 8 | 7 | | | |
| | | | 10 | 9 | | | |
| 27m soit 377,76m ² | MIDI NAUTISME | 4 | 12 | 11 | 3 | QUO VADIS | 22,5 m soit 314,80m ² |
| | | | 14 | 13 | | | |
| | | | 16 | 15 | | | |
| | | | 18 | 17 | | | |
| | | | 20 | 19 | | | |
| 18m soit 251,84m ² | YACHT MED | 6 | 22 | 21 | 5 | MED YACHTS | 18m soit 251,84m ² |
| | | | 24 | 23 | | | |
| | | | 26 | 25 | | | |
| | | | 28 | 27 | | | |
| | | | 30 | 29 | | | |
| 13,5m soit 188,88m ² | LOCABATO | 8 | 32 | 31 | 7 | SUD PLAISANCE | 9m soit 125,92m ² |
| | | | 34 | 33 | | | |
| | | | 36 | 35 | | | |
| | | | 38 | 37 | | | |
| | | | 40 | 39 | | | |
| 27m soit 377,76m ² | DREAM YACHT CHARTER | 10 | 42 | 41 | 9 | SAILEAZY/ANGE SAS | 9m soit 125,92 m ² |
| | | | 44 | 43 | | | |
| | | | 46 | 45 | | | |
| | | | 48 | 47 | | | |
| | | | 50 | 49 | | | |
| 4,5m soit 62,96m ² | SOUS MARINE SERVICES | 12 | 42 | 41 | 11 | LES ARGONAUTES | 9m soit 125,92 m ² |
| | | | 44 | 43 | | | |
| | | | 46 | 45 | | | |
| | | | 48 | 47 | | | |
| | | | 50 | 49 | | | |
| 4,5m soit 62,96m ² | BLEU EVASION | 14 | 42 | 41 | 13 | BRICE MAINT SVCES | 9m soit 125,92 m ² |
| | | | 44 | 43 | | | |
| | | | 46 | 45 | | | |
| | | | 48 | 47 | | | |
| | | | 50 | 49 | | | |
| 4,5m soit 62,96m ² | BLEU MARINE LOCATION | 16 | 42 | 41 | 15 | ZE BOAT | 9m soit 125,92 m ² |
| | | | 44 | 43 | | | |
| | | | 46 | 45 | | | |
| | | | 48 | 47 | | | |
| | | | 50 | 49 | | | |
| 4,5m soit 62,96m ² | BLEU MARINE LOCATION | 18 | 42 | 41 | 17 | ZE BOAT | 4,5m soit 62,96m ² |
| | | | 44 | 43 | | | |
| | | | 46 | 45 | | | |
| | | | 48 | 47 | | | |
| | | | 50 | 49 | | | |
| 4,5m soit 62,96m ² | AVENIR BATEAU | 20 | 42 | 41 | 19 | SCOTTO DANIEL CHANTIER | 4,5m soit 62,96m ² |
| | | | 44 | 43 | | | |
| | | | 46 | 45 | | | |
| | | | 48 | 47 | | | |
| | | | 50 | 49 | | | |
| Usagers annuels DSP | Usagers annuels DSP | Usagers annuels DSP | 52 | 51 | 21 | VOILERIE PHOCEEENNE | 4,5m soit 62,96m ² |
| | | | 54 | 53 | | | |
| | | | 56 | 55 | | | |
| | | | 58 | 57 | | | |
| | | | 60 | 59 | | | |
| 8m soit 134,48 m ² | 2B LOCATION | 22 | 52 | 51 | 23 | SUD PLAISANCE | 4,5m soit 62,96m ² |
| | | | 54 | 53 | | | |
| | | | 56 | 55 | | | |
| | | | 58 | 57 | | | |
| | | | 60 | 59 | | | |
| Usagers annuels DSP | | | 62 | 61 | Usagers annuels DSP | | |
| Usagers annuels DSP | | | 64 | 63 | Usagers annuels DSP | | |
| Usagers annuels DSP | | | 66 | 65 | Usagers annuels DSP | | |
| 8m soit 134,48 m ² | 2B LOCATION | 22 | | | | | 68 |

ANNEXE 11

LISTE D'ATTENTE - TRANSMISSION DSP 1 AU 31/12/20

| Propriétaire | | Bateau | Longueur | Largeur | Type | Depuis | Fin de Période probatoire | Club |
|--------------|-----------|---------------|----------|---------|---------|------------|---------------------------|------|
| | Extérieur | JUANA | 11,62 | 3,88 | Voilier | 04/01/2016 | | |
| | Postulant | LAUMAX | 8,85 | 3,05 | Moteur | 15/02/2018 | 14/02/2020 | CNTL |
| | Postulant | LILOU UNO | 8,30 | 2,55 | Moteur | 15/02/2018 | 14/02/2020 | CNTL |
| | Postulant | PANAREA | 7,50 | 2,50 | Moteur | 15/02/2018 | 14/02/2020 | CNTL |
| | Postulant | MAGATHIE | 11,60 | 3,54 | Moteur | 15/02/2018 | 14/02/2020 | CNTL |
| | Postulant | LORD JASON | 11,30 | 3,56 | Voilier | 15/03/2018 | 14/02/2020 | CNTL |
| | Postulant | ORION | 9,80 | 3,31 | Voilier | 19/04/2018 | 18/04/2020 | CNTL |
| | Extérieur | VOILIER | 12,27 | 3,91 | Voilier | 27/04/2018 | | |
| | Extérieur | MOTEUR | 7,75 | 3,1 | Moteur | 27/04/2018 | | |
| | Postulant | LEA | 7,05 | 2,40 | Moteur | 01/06/2018 | 31/05/2020 | CNTL |
| | Postulant | ARIA | 12,20 | 3,97 | Voilier | 21/06/2018 | 20/06/2020 | CNTL |
| | Postulant | JOLIANNIE II | 7,70 | 2,75 | Moteur | 21/06/2018 | 20/06/2020 | CNTL |
| | Postulant | CALIMERO | 10,10 | 3,35 | Moteur | 21/06/2018 | 20/06/2020 | CNTL |
| | Postulant | TITI LOVE | 11,30 | 3,62 | Moteur | 21/06/2018 | 20/06/2020 | CNTL |
| | Postulant | NATHAN | 8,80 | 3 | Moteur | 21/06/2018 | 20/06/2020 | CNTL |
| | Postulant | ZEN | 13,20 | 4,10 | Moteur | 21/06/2018 | 20/06/2020 | CNTL |
| | Extérieur | OURSY | 10,60 | 3,60 | Voilier | 24/09/2018 | | |
| | Postulant | COLOMBE | 6,80 | 2,43 | Moteur | 18/10/2018 | 17/10/2020 | CNTL |
| | Postulant | LE 7 | 8,80 | 3,12 | Moteur | 18/10/2018 | 17/10/2020 | CNTL |
| | | DISCO VOLANTE | 9,50 | 2,95 | Moteur | 18/10/2018 | 17/10/2020 | CNTL |
| | Postulant | MAVERICK | 9,70 | 2,71 | Moteur | 18/10/2018 | 17/10/2020 | CNTL |
| | Postulant | ALEXIA | 9,45 | 3,26 | Moteur | 18/10/2018 | 17/10/2020 | CNTL |
| | Postulant | CIRCE | 7,30 | 2,45 | Moteur | 20/12/2018 | 19/12/2020 | CNTL |
| | Extérieur | VOILIER | 16 | 4,60 | Voilier | 04/01/2019 | | CNTL |
| | Extérieur | MOTEUR | 8,45 | 2,95 | Moteur | 25/02/2019 | | CNTL |
| | Postulant | PAPRIKA | 12,15 | 3,85 | Voilier | 21/03/2019 | 20/03/2021 | CNTL |
| | Postulant | OURS BLEU | 11,70 | 3,83 | Voilier | 18/06/2019 | 17/06/2021 | CNTL |
| | Postulant | TANGARA | 10 | 3,40 | Moteur | 18/07/2019 | 17/07/2021 | CNTL |
| | Postulant | STAR MAIA | 10,55 | 3,55 | Voilier | 18/07/2019 | 17/07/2021 | CNTL |
| | Extérieur | MOTEUR | 7,5 | 2,75 | Moteur | 11/09/2019 | | CNTL |
| | Postulant | CACAO | 11,95 | 3,96 | Voilier | 19/09/2019 | 18/09/2021 | CNTL |
| | Postulant | ARGANE III | 10,22 | 3,35 | Moteur | 19/09/2019 | 18/09/2021 | CNTL |
| | Postulant | TIGGER | 10 | 3,45 | Voilier | 19/09/2019 | 18/09/2021 | CNTL |
| | Postulant | ROMARIN | 9,40 | 2,96 | Moteur | 17/10/2019 | 16/10/2021 | CNTL |
| | Postulant | GIN FILS | 9 | 2,83 | Moteur | 21/11/2019 | 20/11/2021 | CNTL |
| | Postulant | TIPS | 9,60 | 3,23 | Voilier | 21/11/2019 | 20/11/2021 | CNTL |
| | Postulant | INDI ONE | 7,40 | 2,47 | Moteur | 30/01/2020 | 29/01/2022 | CNTL |
| | Postulant | MANOU II | 6,80 | 2,50 | Moteur | 30/01/2020 | 29/01/2022 | CNTL |
| | Postulant | POSEIDON | 13,50 | 3,80 | Moteur | 30/01/2020 | 29/01/2022 | CNTL |
| | Postulant | DOUME | 7,40 | 2,70 | Moteur | 05/03/2020 | 04/03/2022 | CNTL |
| | Postulant | JOEY IV | 8,30 | 2,59 | Moteur | 05/03/2020 | 04/03/2022 | CNTL |
| | Postulant | OZ | 10 | 3,20 | Moteur | 05/03/2020 | 04/03/2022 | CNTL |
| | Postulant | LOUSSINE | 13,70 | 3,18 | Moteur | 05/03/2020 | 04/03/2022 | CNTL |
| | Extérieur | VOILIER | 12,50 | 3,85 | Voilier | 19/03/2020 | | |

| | | | | | | | |
|------------|----------------|-------|------|---------|------------|------------|------|
| Extérieur | VOILIER | 11,71 | 3,95 | Voilier | 23/03/2020 | | |
| Extérieur | SOLENN | 11,30 | 3,65 | Voilier | 24/06/2020 | | |
| Extérieur | FOXY | 10,50 | 3,48 | Voilier | 22/07/2020 | | |
| Extérieur | VOILIER | 12,05 | 3,80 | Voilier | 27/07/2020 | | |
| Extérieur | BIKINI 17 | 6,79 | 3 | Moteur | 29/07/2020 | | |
| Succession | KEEP COOL | 10,60 | 3,60 | Voilier | 31/07/2020 | 01/11/2020 | CNTL |
| Extérieur | YELKOUAN | 11,05 | 3,30 | Voilier | 25/09/2020 | | |
| Extérieur | MOTEUR | 12 | 5 | Moteur | 15/10/2020 | | |
| Postulant | VATOUNU | 14 | 4,30 | Voilier | 17/06/2020 | 16/06/2022 | CNTL |
| Postulant | SALAMBO | 7,20 | 2,45 | Moteur | 17/06/2020 | 16/06/2022 | CNTL |
| Postulant | WINDY | 7,90 | 2,43 | Moteur | 17/06/2020 | 16/06/2022 | CNTL |
| Postulant | PICCOLO | 8,45 | 2,98 | Moteur | 17/06/2020 | 16/06/2022 | CNTL |
| Postulant | SEA FLOWER | 8,15 | 2,75 | Moteur | 12/08/2020 | 11/08/2022 | CNTL |
| Postulant | LAFKOS | 7,20 | 2,50 | Voilier | 12/08/2020 | 11/08/2022 | CNTL |
| Postulant | PANTALLERIA | 11,50 | 3,74 | Moteur | 12/08/2020 | 11/08/2022 | CNTL |
| Postulant | MARCO PAULO | 8,50 | 2,98 | Voilier | 12/08/2020 | 11/08/2022 | CNTL |
| Postulant | TENDERANOO TOO | 7,55 | 2,57 | Moteur | 12/08/2020 | 11/08/2022 | CNTL |
| Postulant | ZEE | 7,70 | 2,50 | Moteur | 12/08/2020 | 11/08/2022 | CNTL |
| Postulant | GHIMAR | 17,10 | 4,50 | Moteur | 09/09/2020 | 08/09/2022 | CNTL |
| Postulant | L'OLAN | 9,40 | 3 | Voilier | 09/09/2020 | 08/09/2022 | CNTL |
| Postulant | GALINETTE | 7,60 | 2,50 | Voilier | 09/09/2020 | 08/09/2022 | CNTL |
| Extérieur | CABARET | 9,20 | 3,33 | Moteur | 15/10/2020 | | CNTL |
| Postulant | OYSTER POND | 8,50 | 3 | Moteur | 19/11/2020 | 18/11/2022 | CNTL |
| Postulant | CAILLES | 6,60 | 2,46 | Moteur | 19/11/2020 | 18/11/2022 | CNTL |
| Postulant | PIPO III | 11 | 3,84 | Moteur | 19/11/2020 | 18/11/2022 | CNTL |
| Postulant | HARMATTAN | 13,68 | 4,25 | Voilier | 01/12/2020 | 30/11/2022 | CNTL |

CONVENTION - C.N.T.L. / POLE COURSE

Avenant N°1

Entre

Le **CERCLE NAUTIQUE ET TOURISTIQUE DU LACYDON** (C.N.T.L.) Association régie par la loi du 1er juillet 1901, ayant son siège Quai Marcel Pagnol- 13007 Marseille, Présidé par Michel GRAVELEAU, représentée par le responsable du Pôle Voile, Yves GINOUX
Ci-après dénommée « Le C.N.T.L. »

D'une part

Et

[REDACTED]

D'autre part,

Il est convenu et arrêté ce qui suit :

Article 1er : Objet

Suite à la période de crise sanitaire, le présent avenant à la convention C.N.T.L./Pôle Course 2020 annule et remplace la convention initiale pour 2020 et a pour objet de fixer les modalités de partenariat entre le C.N.T.L. et [REDACTED]

Article 2 : Durée

La présente convention est conclue pour une durée de 6 mois. Elle ne comprend aucune garantie d'usage au-delà de cette durée.

La présente convention commencera à courir le 01/07/2020

Article 3 : Engagements réciproques

3/ 1 Engagement de [REDACTED]

Le régatier du pôle course s'engage à participer au programme de régates qu'il **devra communiquer**, tenant compte **à minima** des obligations ci-dessous :

- participation à la MARSEILLE HORIZON 2024 en Osiris ou en IRC,
- participation à la DUO CUP **ou** à la DUO SAIL,
- participation à une régates du Challenge d'Hiver des Clubs Marseillais 2020/2021 courue en 2020.

Il est tenu d'utiliser l'emplacement qui lui a été attribué pour le seul bateau défini à la présente convention. Celui-ci devra être en parfait état de navigabilité et de propreté.

L'autorisation qui lui a été délivrée ne peut être cédée, ni l'emplacement qui lui a été attribué sous-loué.

Il est parfaitement informé des conditions auxquelles la Métropole Aix-Marseille Provence a consenti au C.N.T.L. la gestion du plan d'eau et s'engage, à apporter sa contribution aux manifestations culturelles et sportives organisées.

Article 4 : Conditions financières

La mise à disposition d'un poste à flot est consentie moyennant le versement d'une redevance spécifique aux passagers Pôle Course, pour services de base définie en application des tarifs approuvés par la Métropole Aix-Marseille Provence et consultables auprès du C.N.T.L.

Cette redevance est applicable à [REDACTED] pour une utilisation du bateau dans le cadre strict de cette convention. Toute utilisation non conforme à son objet entraînera, de fait, la résiliation de la présente convention notifiée par lettre recommandée avec accusé de réception avec un simple préavis d'un mois.

Cette redevance calculée sur la surface hors tout occupée couvre la mise à disposition du poste à flots, délivrance de fluide, participation aux frais d'entretien et de renouvellement des équipements portuaires, gestion administrative. L'amarrage doit être régulièrement entretenu par le titulaire du contrat.

A cette redevance s'ajoute le versement d'une redevance annuelle forfaitaire pour services complémentaires, d'un montant fixé pour 2020 à 307.35€ HT par bateau.

A ces montants s'ajoute la Taxe à la Valeur Ajoutée, selon le taux en vigueur. Les redevances sont payables à réception de la facture.

Article 5 : Dénonciation

Si une seule des obligations ci-dessus énumérées n'est pas remplie, le régatier Pôle Course devra libérer le plan d'eau de la DSP1 dans un délai d'un (1) mois après avoir été prévenu par lettre recommandée.

La résiliation ne donnera pas lieu à indemnité.

La dénonciation par [REDACTED] pourra intervenir à tout moment avec un simple préavis d'un (1) mois.

Fait à Marseille, le [REDACTED]
En deux exemplaires originaux

@PROPPREN @PROPNUM

Le Responsable Pôle Voile,
Yves GINOUX

RAPPORT D'INTERPRETATION
DES RESULTATS D'ANALYSES DES EAUX – NOVEMBRE 2020



| Date | Version | Auteur(s) | Vérfié par | Validé par |
|------------|---------|------------------|-------------|-------------|
| 24/11/2020 | 0 | Margot LANDUREAU | Anne MOULIN | Anne MOULIN |

SOMMAIRE

| | | |
|-----------------|--|-----------|
| 1 | INTRODUCTION | 1 |
| 2 | MATERIEL ET METHODE | 1 |
| 2.1 | PLAN D'ECHANTILLONNAGE | 1 |
| 2.2 | PRELEVEMENTS ET CONDITIONNEMENT DES ECHANTILLONS | 2 |
| 2.3 | MÉTÉOROLOGIE | 3 |
| 2.4 | PARAMETRES ANALYSES SUR L'EAU | 3 |
| 3 | ANALYSES PHYSICO-CHIMIQUES ET BACTERIOLOGIQUES DES EAUX..... | 3 |
| 3.1 | RESULTATS DES ANALYSES..... | 3 |
| 3.2 | INTERPRETATION DES RESULTATS..... | 3 |
| 3.2.1 | <i>BACTÉRIOLOGIE</i> | 3 |
| 3.2.2 | <i>PARAMÈTRES PHYSICO-CHIMIQUES IN-SITU</i> | 5 |
| 3.2.2.1 | Température | 5 |
| 3.2.2.2 | Salinité | 5 |
| 3.2.2.3 | Oxygène dissous | 5 |
| 3.2.2.4 | Turbidité et profondeur de Secchi..... | 6 |
| 3.2.3 | <i>NUTRIMENTS</i> | 7 |
| 3.2.3.1 | Nutriments azotés | 7 |
| 3.2.3.2 | Les orthophosphates | 8 |
| 4 | CONCLUSION | 9 |
| ANNEXE 1 | RAPPORTS D'ANALYSES DES EAUX DU CNTL PAR LE LABORATOIRE EUROFINS – 20/11/2020 | 10 |

1 INTRODUCTION

Dans le cadre du label « Pavillon Bleu », le CNTL réalise chaque année des prélèvements et analyses sur les eaux du port. Le présent rapport regroupe les résultats des analyses d'eaux prélevées le 13 Novembre 2020.

2 MATERIEL ET METHODE

2.1 PLAN D'ÉCHANTILLONNAGE

Les eaux de surfaces ont été prélevées au niveau de deux points EC1 et EC2.



Figure 1 : Localisation des stations de prélèvements d'eau



Figure 2 : Prises de vue des zones de prélèvements des eaux

2.2 PRELEVEMENTS ET CONDITIONNEMENT DES ECHANTILLONS

Les prélèvements d'eau de surface ont été réalisés le 13 Novembre 2020 en milieu de matinée (10h00 – 11h30) au niveau des stations EC1 (face au pavillon flottant du CNTL) et EC2 (dans le bassin de carénage) (figures pages précédente). Les échantillons d'eau ont été conditionnés dans un flaconnage adapté fourni par le laboratoire d'analyses EUROFINS, maintenu à l'abri de la lumière à 4°C et transférés dans la journée pour analyses des nutriments (nitrates, ammonium, ortho-phosphates) et des germes témoins de contamination fécale (E coli).

Des mesures in-situ des différents paramètres (Température, oxygène dissous, turbidité, salinité, transparence) ont été réalisées sur ces deux stations avec le turbidimètre 2100Qis et une sonde multi-paramètres.



Figure 3 : A) Echantillons d'eau conditionnés dans leur flaconnage – B) Sonde multi-paramètres

2.3 MÉTÉOROLOGIE

Les conditions météorologiques étaient caractérisées par un vent faible et un temps ensoleillé.

2.4 PARAMETRES ANALYSES SUR L'EAU

Les paramètres mesurés en laboratoire sont :

- Bactériologie : Escherichia coli,
- L'azote nitrique et ammoniacal (NO₃ et NH₄),
- Les ortho phosphates (PO₄).

Les paramètres suivants ont été mesurés in situ au moyen de sondes multi paramètres (console HQd et sondes) et d'un turbidimètre de marque HACH.

- Température mesurée avec la sonde LDO10101,
- Salinité mesurée avec la sonde CDC40101,
- Oxygène dissous (concentration et taux de saturation) mesuré avec la sonde LDO10101,
- Turbidité mesurée avec le turbidimètre 2100Qis,
- Profondeur de Secchi (au moyen d'un disque de Secchi de 20 cm de diamètre).

3 ANALYSES PHYSICO-CIMIQUES ET BACTERIOLOGIQUES DES EAUX

3.1 RESULTATS DES ANALYSES

| | Paramètres | 13/11/2020 | | Unité |
|-------------|-------------------------|------------|--------|-------------|
| | | EC1 | EC2 | |
| In situ | Température | 17,3 | 17,8 | °C |
| | Salinité | 38,3 | 36,7 | - |
| | O ₂ | 6,84 | 6,66 | mg/l |
| | O ₂ sat | 89,2 | 86,8 | % |
| | Turbidité | 1,31 | 1,81 | NFU* |
| | Secchi | 5,5 | 5,6 | m |
| Laboratoire | Nitrate | 1,2803 | 2,356 | mg/l |
| | Ammonium | 0,0689 | 0,0328 | |
| | Orthophosphates | 0,0681 | 0,0584 | |
| | Entérocoques | - | - | NPP**/100ml |
| | <i>Escherichia coli</i> | < 15 | 15 | |

Tableau 1 : Résultats d'analyses des eaux du port

* : Unité Néphélométrique Formazine - ** : Nombre le Plus Probable

3.2 INTERPRETATION DES RESULTATS

3.2.1 BACTÉRIOLOGIE

La recherche de germes témoins de contamination fécale dans l'eau de mer vise à identifier des apports liés à des eaux usées, qui peuvent provenir du port lui-même (sanitaires des plaisanciers, bateaux) ou du bassin versant hydrologique.

Une grille d'appréciation de la qualité des eaux portuaires au regard de la bactériologie a été développée pour le suivi du REPOM (DREAL Languedoc Roussillon) (Tableau 2).

Les résultats indiquent une concentration en germes témoins de contamination fécale (*E. coli*) non quantifiable sur EC1 et faible sur EC2. Ainsi, la qualité sanitaire des eaux des deux stations étudiées est jugée bonne (Tableau 2, p4).

| | Seuils de qualité | | | 13/11/2020 | |
|--------------------------------------|-------------------|---------------|--------------|------------|-----|
| | Bonne | Moyenne | Insuffisante | EC1 | EC2 |
| Escherichia coli (NPP/100 ml) | < 250 | 250 ≤ x < 500 | > 500 | < 15 | 15 |
| Entérocoques (NPP/100 ml) | < 100 | 100 ≤ x < 200 | > 200 | - | - |

Tableau 2 : Valeurs seuils d'appréciation de la qualité des eaux portuaire

Par rapport aux autres campagnes d'analyses, les résultats sont parmi les plus faibles.

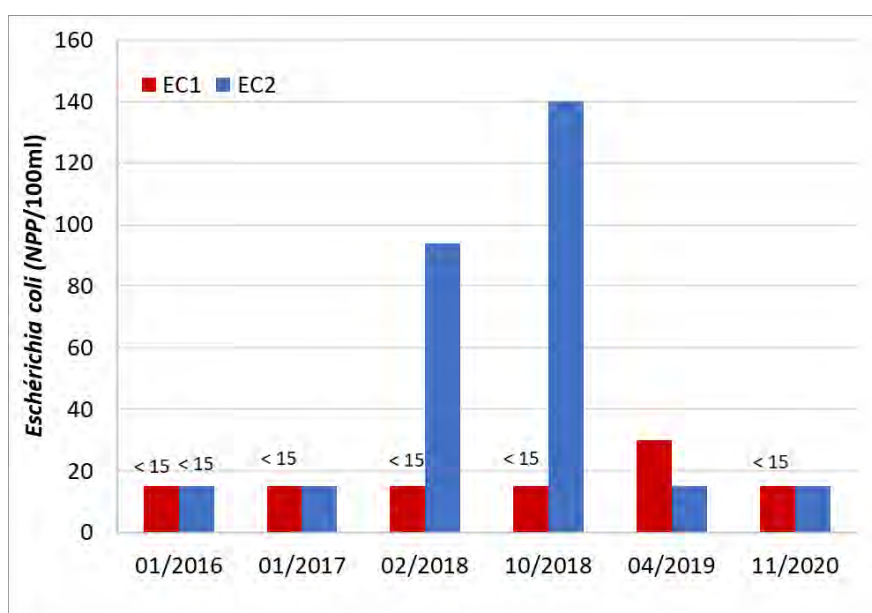

Figure 4 : Résultats d'analyses de la bactériologie depuis 2016

3.2.2 PARAMÈTRES PHYSICO-CHIMIQUES IN-SITU

3.2.2.1 Température

La température est utilisée comme un indicateur d'une stratification potentielle des eaux (avec la salinité). Les températures dans les eaux de surface pour les stations EC1 et EC2 sont respectivement de 17,3°C et 17,8°C (Tableau 1, p3), ce qui nous apparaît normal pour la saison.

3.2.2.2 Salinité

La salinité est également un indicateur de la stratification des eaux. Ce paramètre peut aussi témoigner d'apports d'eau douce.

Classiquement la salinité sur EC2 est inférieure à celle de EC1, ceci témoigne d'un apport d'eau douce probablement lié au rejet situé sous le pont séparant le bassin de carénage du reste du port. Notons que la dessalure reste globalement faible (<2 unités).

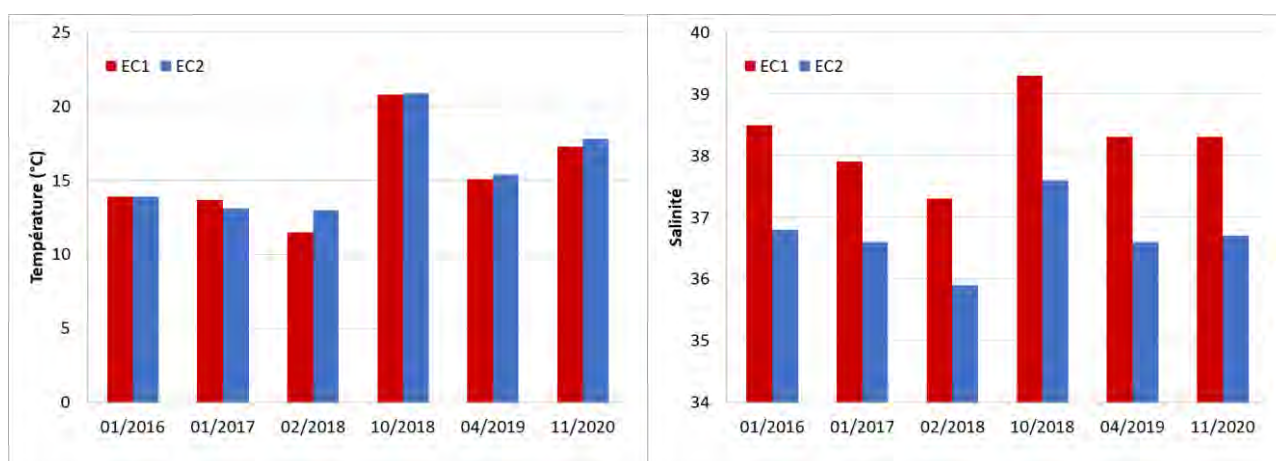

Figure 5 : Résultats des mesures de température et salinité depuis 2016

3.2.2.3 Oxygène dissous

Le dioxygène dissous est indispensable à la vie d'une majorité des organismes marins. Sa concentration est influencée par des paramètres physiques (températures, pression atmosphérique, salinité) et biologique (photosynthèse et respiration). Ce paramètre est étudié à travers sa concentration (mg/l) et son taux de saturation (%).

❖ La concentration en oxygène dissous

Afin de déterminer la qualité des eaux analysées par rapport à la concentration en oxygène dissous, nous utilisons la grille de qualité de l'état écologique des eaux côtières et de transition pour l'indicateur dioxygène dissous (Tableau 3) de l'arrêté du 25 janvier 2010 (NOR: DEVO1001032A). Notons que la métrique retenue dans l'arrêté est le 10^{ème} percentile (valeur qui sépare le jeu de données entre les 10 % inférieurs et le reste des données). Qui se calcule sur des données mensuelles, acquises en été (de juin à septembre) et pendant six ans.

| | | Seuils de qualité | | | | | 13/11/2020 | |
|-----------------------|--|-------------------|-----------------------|-----------------------|-----------------------|-------------------|------------|------|
| | | O ₂ >5 | 3 < O ₂ <5 | 2 < O ₂ <3 | 1 < O ₂ <2 | O ₂ <1 | EC1 | EC2 |
| O ₂ (mg/l) | | | | | | | 6,84 | 6,66 |
| Qualité | | Très bonne | Bonne | Moyenne | Médiocre | Mauvaise | Très bonne | |

Tableau 3 : Grille de qualité de l'état écologique des eaux côtières et de transition pour l'indicateur oxygène dissous selon l'arrêté du 25 janvier 2010

La concentration en dioxygène dissous des deux échantillons est proche et correspond à une très bonne qualité. Par rapport aux mesures réalisées depuis 2016, la concentration en dioxygène est proche des mesures faite à l'automne en 2018. Ceci est en partie dû à l'effet de la température sur la solubilité de l'oxygène, la dissolution du dioxygène dans l'eau étant inversement proportionnelle à la température de l'eau.

❖ Le taux de saturation

Le taux de saturation correspond au rapport ramené à 100 de la concentration mesurée sur la concentration théorique calculée à partir des paramètres physiques : température, de la salinité et de la pression. Le taux de saturation rend compte des phénomènes biologiques de production/consommation d'O₂. Un taux inférieur à 100% indique une consommation d'oxygène (respiration : décomposition de la matière organique), un taux supérieur à 100 % indique une production d'oxygène (photosynthèse).

Le taux de saturation mesuré est proche de 100 % sur les deux stations. Ceci indique que les processus de respiration qui consomment de l'oxygène sont en équilibre avec la photosynthèse, à l'origine de la production d'oxygène. Les résultats montrent un bon état des eaux pour ce paramètre.

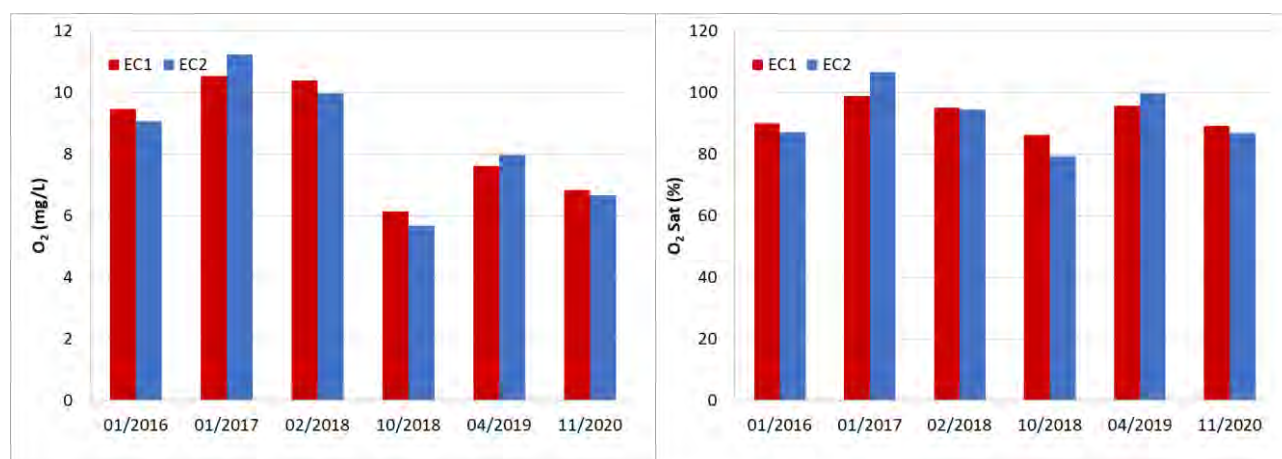

Figure 6 : Résultats des mesures de concentration et taux de saturation en O₂ depuis 2016

3.2.2.4 Turbidité et profondeur de Secchi

La turbidité et la profondeur de Secchi sont liées à la transparence de l'eau. La transparence de l'eau est un paramètre important pour les végétaux marins puisqu'elle conditionne la quantité de lumière reçue à une profondeur donnée et donc l'intensité de la photosynthèse. La profondeur de Secchi permet d'évaluer la profondeur de pénétration verticale de la lumière dans la colonne d'eau.

❖ Turbidité

La turbidité rend compte de l'opacité de l'eau. Plus la turbidité est élevée, moins l'eau est transparente. La transparence de l'eau est influencée par la concentration de matières en suspension et de micro-organismes.

La turbidité est faible pour les deux stations, avec des valeurs respectives pour EC1 et EC2 de 1,31 NFU et 1,81 NFU. Les valeurs de turbidité mesurées lors de la campagne de 2020 sont similaires à celles mesurées en 2018.

❖ Profondeur de Secchi

La profondeur de Secchi est mesurée au moyen d'un disque noir et blanc de 20cm de diamètre. Elle correspond à la profondeur à laquelle le disque n'est plus visible. C'est une mesure de la transparence de l'eau.

La profondeur de Secchi mesurée pour la station EC1 est d'environ 5,50 m et celle en station EC2 est d'environ 5,60 m.

La transparence au niveau des deux stations est moyenne dans l'absolu et reste dans la gamme de variation de ce paramètre observée depuis 2016.

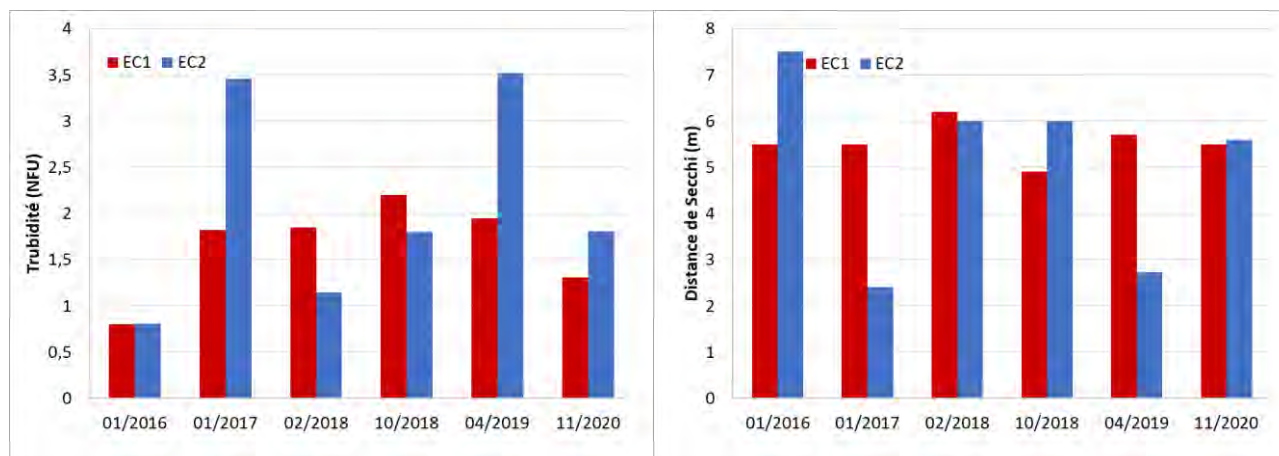

Figure 7 : Résultats des mesures de turbidité et de profondeur de Secchi depuis 2016

3.2.3 NUTRIMENTS

Les nutriments étudiés sont les formes azotées (nitrate et ammonium) et l'orthophosphate. Ces nutriments jouent un rôle important dans le développement des végétaux marins. De fortes concentrations sont à l'origine de la pullulation d'algues pouvant engendrer l'hypoxie des eaux suite à leur dégradation, augmenter la turbidité, ... (exemple : marées vertes en Bretagne, phénomène de malaïgue dans les lagunes (étang de Berre, Thau, ...)). Notons que le vieux port n'est pas un lieu considéré comme problématique vis-à-vis du risque d'eutrophisation.

Les deux formes d'azote étudiées sont le nitrate (NO₃) principalement issus de l'agriculture (lessivage des engrais minéraux et organiques) et du rejet d'eaux usées ainsi que l'ammonium (NH₄⁺) surtout d'origine domestique (station d'épuration). Les orthophosphates sont la forme de phosphore assimilable par les végétaux.

| Paramètre | 13/11/2020 | | Unité |
|-----------------|------------|--------|-------|
| | EC1 | EC2 | |
| Nitrate | 1,2803 | 2,356 | mg/l |
| Ammonium | 0,0689 | 0,0328 | |
| Orthophosphates | 0,0681 | 0,0584 | |

Tableau 4 : Résultats d'analyse des eaux du port pour le NO₃, le NH₄ et le PO₄.

3.2.3.1 Nutriments azotés

Le nitrate est en faible concentration sur la station EC1 et en concentration modérée sur la stations EC2. Les valeurs mesurées sur EC2 sont comparables aux résultats d'analyses des trois dernières campagnes de

prélèvement. En 2019, sur EC1, la concentration était la plus importante jamais mesurée depuis 2016, sans aucune raison apparente. En 2020, la concentration est redevenue similaire à ce qui a été observé entre 2016 et 2018.

Concernant l’ammonium, la concentration sur EC1 est la plus haute jamais mesurée depuis 2016. Elle représente plus du double de la concentration mesurée en 2019. Les valeurs mesurées sur EC2 sont comparables aux résultats des analyses précédentes. Cependant, ces valeurs bien que plus importantes que lors des campagnes précédentes, restent relativement faibles, ce qui est le signe d’une bonne qualité des eaux pour ce paramètre.

3.2.3.2 Les orthophosphates

Les concentrations en orthophosphates sur les deux échantillons sont légèrement supérieures à ce qui a été observé depuis 2016. Cela reste cependant assez faibles, ce qui est signe d’une bonne qualité des eaux pour ce paramètre.

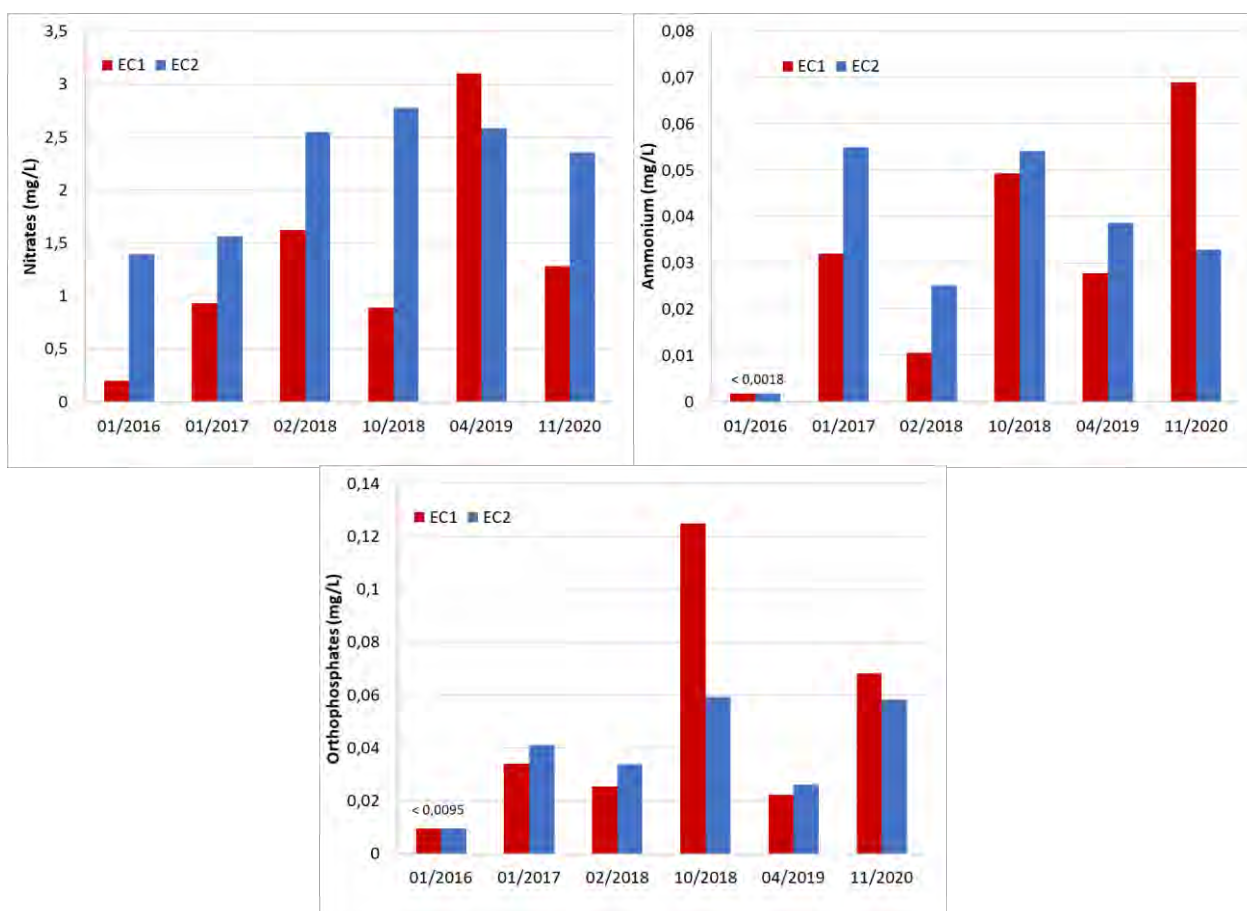

Figure 8 : Résultats des analyses de nitrate, ammonium et orthophosphates depuis 2016

4 CONCLUSION

Le tableau suivant résume l'interprétation des résultats et la qualité des eaux vis-à-vis des différents paramètres étudiés.

La salinité ne montre pas de dessalure importante des eaux de surface pouvant traduire des apports significatifs d'eau douce.

La qualité des eaux du port est très bonne pour le paramètre oxygène (O₂/O₂ sat).

La transparence des eaux (turbidité/Secchi) est moyenne dans l'absolu mais normale pour la zone d'étude.

Les concentrations en formes azotées sont faibles, ce qui est le signe d'une bonne qualité des eaux, de même que pour les concentrations en orthophosphates.

La qualité bactériologique des eaux est bonne sur les deux stations.

| | Paramètre | EC1 | EC2 | Unité | Interprétation |
|-------------|--------------------|--------|--------|-------------|---|
| In situ | Température | 17,3 | 17,8 | °C | Sans objet |
| | Salinité | 38,3 | 36,7 | - | Normale |
| | O ₂ | 6,84 | 6,66 | mg/l | Très bonne oxygénation des eaux |
| | O ₂ sat | 89,2 | 86,8 | % | Saturation correcte |
| | Turbidité | 1,31 | 1,81 | NFU* | Turbidité moyenne |
| | Secchi | 5,5 | 5,6 | m | Bonne Transparence des eaux |
| Laboratoire | Nitrate | 1,2803 | 2,356 | mg/l | Le taux de nitrates, et d'orthophosphates sur les deux stations sont faibles. Le taux d'ammonium en EC1 est modéré. |
| | Ammonium | 0,0689 | 0,0328 | | |
| | Orthophosphates | 0,0681 | 0,0584 | | |
| | Entérocoques | - | - | NPP**/100ml | Bonne qualité sanitaire des eaux |
| | E Coli | < 15 | 15 | | |

Tableau 5 : Tableau récapitulatif des mesures de l'eau

ANNEXE 1 RAPPORTS D'ANALYSES DES EAUX DU CNTL PAR LE LABORATOIRE EUROFINS – 20/11/2020



Page 1/5

EUROFINS ANALYSES POUR L'ENVIRONNEMENT FRANCE SAS

GALATEA
Madame Anne MOULIN
ACTIPARC 2
Bâtiment A
Chemin St Lambert
13821 LA PENNE SUR HUVEAUNE

RAPPORT D'ANALYSE

Dossier N° : 20E208633

Version du : 20/11/2020

N° de rapport d'analyse : AR-20-LK-223262-01

Date de réception technique : 14/11/2020

Première date de réception physique : 14/11/2020

Référence Dossier : N° Projet : CNTL 2015

Nom Projet : CNTL 2015

Nom Commande :

Référence Commande :

Coordinateur de Projets Clients : Marine Guth / MarineGUTH@eurofins.com / +33 388029020

| N° Ech | Matrice | | Référence échantillon |
|--------|------------|-------|-----------------------|
| 001 | Eau saline | (ESA) | EC1 |
| 002 | Eau saline | (ESA) | EC2 |

RAPPORT D'ANALYSE

Dossier N° : 20E208633

Version du : 20/11/2020

N° de rapport d'analyse : AR-20-LK-223262-01

Date de réception technique : 14/11/2020

Première date de réception physique : 14/11/2020

Référence Dossier : N° Projet : CNTL 2015

Nom Projet : CNTL 2015

Nom Commande :

Référence Commande :

| | | | | |
|--------------------------------------|------------|------------|--|--|
| N° Echantillon | 001 | 002 | | |
| Référence client : | EC1 | EC2 | | |
| Matrice : | ESA | ESA | | |
| Date de prélèvement : | | | | |
| Date de début d'analyse : | 16/11/2020 | 16/11/2020 | | |
| Température de l'air de l'enceinte : | 8°C | 8°C | | |

Sous-traitance | Microbiologie

| | | | | | |
|--|------------|------|----|--|--|
| UMRVA : Escherichia coli (Microplaques) | NPP/100 ml | < 15 | 15 | | |
|--|------------|------|----|--|--|

Sous-traitance | Eurofins Hydrologie Nord (Douai)

| | | | | | |
|--------------------------------------|--------|--------|--------|--|--|
| ICG4K : Azote ammoniacal | | | | | |
| Ammonium (NH4) | µmol/l | 3.8 | 1.8 | | |
| Ammonium (mg/l) | mg/l | 0.0689 | 0.0328 | | |
| IC50T : Nitrates (NO3) | | | | | |
| Nitrates | µmol/l | 21 | 38 | | |
| Nitrates (mg/l) | mg/l | 1.2803 | 2.356 | | |
| ICBIX : Orthophosphates (PO4) | | | | | |
| Orthophosphates (PO4) | µmol/l | 0.72 | 0.61 | | |
| Orthophosphates | mg/l | 0.0681 | 0.0584 | | |

D : détecté / ND : non détecté

z2 ou (2) : zone de contrôle des supports

| Observations | N° Ech | Réf client |
|---|-------------|-------------|
| La date de prélèvement n'étant pas renseignée, les délais de mise en analyse ont été calculés à partir de la date et heure de réception par le laboratoire. | (001) (002) | EC1 / EC2 / |

RAPPORT D'ANALYSE

Dossier N° : 20E208633

Version du : 20/11/2020

N° de rapport d'analyse : AR-20-LK-223262-01

Date de réception technique : 14/11/2020

Première date de réception physique : 14/11/2020

Référence Dossier : N° Projet : CNTL 2015

Nom Projet : CNTL 2015

Nom Commande :

Référence Commande :



Jean-Paul Klaser
Responsable Service Clients

La reproduction de ce document n'est autorisée que sous sa forme intégrale. Il comporte 5 page(s). Le présent rapport ne concerne que les objets soumis à l'essai. Les résultats et conclusions éventuelles s'appliquent à l'échantillon tel qu'il a été reçu. Les données transmises par le client pouvant affecter la validité des résultats (la date de prélèvement, la matrice, la référence échantillon et autres informations identifiées comme provenant du client), ne sauraient engager la responsabilité du laboratoire.

Lors de l'émission d'une nouvelle version de rapport, toute modification est identifiée par une mise en forme gras, italique et souligné.

L'information relative au seuil de détection d'un paramètre n'est pas couverte par l'accréditation Cofrac.

Les résultats précédés du signe < correspondent aux limites de quantification, elles sont la responsabilité du laboratoire et fonction de la matrice.

Tous les éléments de traçabilité et incertitude (déterminée avec $k = 2$) sont disponibles sur demande.

Pour les résultats issus d'une sous-traitance, les rapports émis par des laboratoires accrédités sont disponibles sur demande.

Laboratoire agréé par le ministre chargé de l'environnement - se reporter à la liste des laboratoires sur le site internet de gestion des agréments du ministère chargé de l'environnement : <http://www.labeau.ecologie.gouv.fr>

Laboratoire agréé pour la réalisation des analyses des paramètres du contrôle sanitaire des eaux – portée détaillée de l'agrément disponible sur demande.

Laboratoire agréé par le ministre chargé des installations classées conformément à l'arrêté du 11 Mars 2010. Mention des types d'analyses pour lesquels l'agrément a été délivré sur : www.eurofins.fr ou disponible sur demande.

Annexe technique

Dossier N° : 20E208633

N° de rapport d'analyse : AR-20-LK-223262-01

Emetteur : Mme Anne Moulin

Commande EOL : 006-10514-658081

Nom projet :

Référence commande :

Eau saline

| Code | Analyse | Principe et référence de la méthode | LQI | Unité | Prestation réalisée sur le site de : |
|-------|---|--|--------|------------|---|
| IC50T | Nitrates (NO ₃) | Spectrophotométrie (automatisée) - Méthode interne | 0,1 | μmol/l | Prestation soustraite à Eurofins Hydrologie Nord SAS |
| | Nitrates (mg/l) | | 0.0062 | mg/l | |
| | | | | | |
| ICBIX | Orthophosphates (PO ₄) | | 0,1 | μmol/l | |
| | Orthophosphates (PO ₄) Orthophosphates | | 0.0095 | mg/l | |
| ICG4K | Azote ammoniacal | | 0,1 | μmol/l | |
| | Ammonium (NH ₄) Ammonium (mg/l) | | 0.0018 | mg/l | |
| UMRVA | Escherichia coli (Microplaques) | Numération - NPP miniaturisé - NF EN ISO 9308-3 | 15 | NPP/100 ml | Prestation soustraite à Eurofins Hydrologie Est SAS |

Annexe de traçabilité des échantillons
Cette traçabilité recense les flaconnages des échantillons scannés dans EOL sur le terrain avant envoi au laboratoire
Dossier N° : 20E208633

N° de rapport d'analyse : AR-20-LK-223262-01

Emetteur :

Commande EOL : 006-10514-658081

Nom projet : N° Projet : CNTL 2015

Référence commande :

CNTL 2015

Nom Commande :

Eau saline

| N° Ech | Référence Client | Date & Heure Prélèvement | Date de Réception Physique (1) | Date de Réception Technique (2) | Code-Barre | Nom Flacon |
|--------|------------------|-----------------------------|-----------------------------------|------------------------------------|------------|------------|
| 001 | EC1 | | 14/11/2020 | 14/11/2020 | | |
| 002 | EC2 | | 14/11/2020 | 14/11/2020 | | |

(1) : Date à laquelle l'échantillon a été réceptionné au laboratoire.

Lorsque l'information n'a pas pu être récupérée, cela est signalé par la mention N/A (non applicable).

(2) : Date à laquelle le laboratoire disposait de toutes les informations nécessaires pour finaliser l'enregistrement de l'échantillon.



EUROFINS HYDROLOGIE EST SAS

**EUROFINS ANALYSES POUR
L'ENVIRONNEMENT FRANCE SAS**
Département Environnement
5 rue d'Otterswiller
67700 SAVERNE
FRANCE

RAPPORT D'ANALYSE

N° de rapport d'analyse : AR-20-IX-218038-01 Version du : 18/11/2020 Page 1/2

Dossier N° : 20M092614 Date de réception : 16/11/2020

Référence bon de commande : EUFRSA200105048

| N° Ech | Matrice | Référence échantillon | Observations |
|--------|------------|-----------------------|-------------------------------|
| 001 | Eau saline | 20E208633-001 / EC1 - | (1200) (voir note ci-dessous) |

(1200) La date de prélèvement n'étant pas renseignée, les délais de mise en analyse ont été calculés à partir de la date et heure de réception par le laboratoire.

Eurofins Hydrologie Est SAS
Rue Lucien Cuernot Site Saint-Jacques II
F-54521 Maxéville Cedex

tél. +33 3 83 50 36 00
fax +33 3 83 20 20 90 32

www.eurofins.fr/env

SAS au capital de 1 812 784 €
RCS NANCY 756 800 090
TVA FR 46 756 800 090
APE 7120B

N° ech. **20M092614-001** | Version AR-20-IX-218038-01(18/11/2020) | Votre réf. 20E208633-001 Page 2/2

| | | | |
|---------------------|------------------|------------------------------------|--------|
| Date de prélèvement | Non communiquée | Prélèvement effectué par (1) | CLIENT |
| Date de réception | 16/11/2020 20:13 | Température de l'air de l'enceinte | 5°C |
| Début d'analyse | 16/11/2020 21:22 | | |

Paramètres microbiologiques

| | Résultat | Unité |
|---|----------|------------|
| UMRVA : Escherichia coli (Microplaques) Prestation réalisée par nos soins | < 15 | NPP/100 ml |

Numération - NPP miniaturisée - NF EN ISO 9308-3



 Ghislaine Schmitt
 Coordinateur de projets clients

La reproduction de ce rapport n'est autorisée que sous sa forme intégrale. Il comporte 2 page(s). Le présent rapport ne concerne que les objets soumis à l'essai. Les résultats s'appliquent à l'échantillon tel qu'il a été reçu.

Pour déclarer, ou non, la conformité à la spécification, il n'a pas été tenu explicitement compte de l'incertitude associée au résultat. Tous les éléments de traçabilité, ainsi que les incertitudes de mesure, sont disponibles sur demande.

Pour les résultats issus d'une sous-traitance, les rapports émis par des laboratoires accrédités sont disponibles sur demande.

Laboratoire agréé pour la réalisation des prélèvements, des analyses terrain et des analyses des paramètres du contrôle sanitaire des eaux - portée détaillée de l'agrément disponible sur demande.

NGL : les valeurs inférieures à la LQ ne sont pas prises en compte dans le calcul.

(1) Données fournies par le client qui ne sauraient engager la responsabilité du laboratoire.

Lors de l'émission d'une nouvelle version de rapport, toute modification est identifiée par une mise en forme gras, italique et souligné.

 Eurofins Hydrologie Est SAS
 Rue Lucien Cuenot Site Saint-Jacques II
 F-54521 Maxéville Cedex

 tél. +33 3 83 50 36 00
 fax +33 3 83 20 90 32

www.eurofins.fr/env

 SAS au capital de 1 812 784 €
 RCS NANCY 756 800 090
 TVA FR 46 756 800 090
 APE 7120B



EUROFINS HYDROLOGIE NORD SAS

**EUROFINS ANALYSES POUR
L'ENVIRONNEMENT FRANCE SAS**
Département Environnement
5 rue d'Otterswiller
67700 SAVERNE
FRANCE

RAPPORT D'ANALYSE

N° de rapport d'analyse : AR-20-IC-102853-01 Version du : 20/11/2020 Page 1/2
Dossier N° : 20I040472 Date de réception : 17/11/2020
Référence bon de commande : EUFRSA200105048

| N° Ech | Matrice | Référence échantillon | Observations |
|--------|------------|-----------------------|-------------------------------|
| 001 | Eau saline | 20E208633-001 / EC1 - | (1200) (voir note ci-dessous) |

(1200) La date de prélèvement n'étant pas renseignée, les délais de mise en analyse ont été calculés à partir de la date et heure de réception par le laboratoire.

Eurofins Hydrologie Nord SAS
Rue Maurice Caullery - ZI Douai Dorignies
FR-59500 Douai

tél. +33 3 27 86 95 87
fax

www.eurofins.fr/env

SAS au capital de 1 176 684 €
RCS Douai 518 323 712
TVA FR 38 518 323 712
APE 7120B

Accréditation
ESSAIS 1-2202
Site de Douai
Portée disponible sur
www.cofrac.fr



N° edh 201040472-001 | Version AR-20-IC-102853-01(20/11/2020) | Votre réf. 20E208633-001 | Page 2/2

| | | | |
|------------------------------------|-----------------------|-------------------|------------------|
| Température de l'air de l'enceinte | 7,8°C | Date de réception | 17/11/2020 09:00 |
| Préleveur (1) | Prélevé par le client | Début d'analyse | 18/11/2020 13:58 |
| Date de prélèvement | Non communiquée | | |

| PHYSICO-CHIMIE | | | |
|--|----------|--------|--------|
| | Résultat | Unité | |
| ICG4K : Azote ammoniacal Prestation réalisée par nos soins NF EN ISO/IEC 17025:2017 COFRAC ESSAIS 1-2202 | | | |
| Spectrophotométrie [automatisée] - Méthode interne | | | |
| Ammonium (NH4) | * | 3,8 | µmol/l |
| Ammonium (mg/l) | * | 0,0689 | mg/l |
| ICBIX : Orthophosphates (PO4) Prestation réalisée par nos soins NF EN ISO/IEC 17025:2017 COFRAC ESSAIS 1-2202 | | | |
| Spectrophotométrie [automatisée] - Méthode interne | | | |
| Orthophosphates (PO4) | * | 0,72 | µmol/l |
| Orthophosphates | * | 0,0681 | mg/l |
| IC50T : Nitrates (NO3) Prestation réalisée par nos soins NF EN ISO/IEC 17025:2017 COFRAC ESSAIS 1-2202 | | | |
| Spectrophotométrie [automatisée] - Méthode interne | | | |
| Nitrates | * | 21 | µmol/l |
| Nitrates (mg/l) | * | 1,2803 | mg/l |



Philippe Lacoste
Coordinateur de Projets Clients

La reproduction de ce rapport n'est autorisée que sous sa forme intégrale. Il comporte 2 page(s). Le présent rapport ne concerne que les objets soumis à l'essai. Les résultats s'appliquent à l'échantillon tel qu'il a été reçu.

Seules certaines prestations rapportées dans ce document sont couvertes par l'accréditation. Elles sont identifiées par le symbole *.

Pour déclarer, ou non, la conformité à la spécification, il n'a pas été tenu explicitement compte de l'incertitude associée au résultat. Tous les éléments de traçabilité, ainsi que les incertitudes de mesure, sont disponibles sur demande.

Pour les résultats issus d'une sous-traitance, les rapports émis par des laboratoires accrédités sont disponibles sur demande.

Laboratoire agréé pour la réalisation des prélèvements, des analyses terrain et des analyses des paramètres du contrôle sanitaire des eaux - portée détaillée de l'agrément disponible sur demande.

Laboratoire agréé par le ministère chargé de l'environnement dans les conditions de l'arrêté du 27/10/2011 - Liste des paramètres agréés disponible sur le site www.labeau.ecologie.gouv.fr.

NGL : les valeurs inférieures à la LQ ne sont pas prises en compte dans le calcul.

(1) Données fournies par le client qui ne sauraient engager la responsabilité du laboratoire.

Lors de l'émission d'une nouvelle version de rapport, toute modification est identifiée par une mise en forme gras, italique et souligné.

Eurofins Hydrologie Nord SAS
Rue Maurice Caullery - ZI Douai Dorignies
FR-59500 Douai

tél. +33 3 27 86 95 87
fax

www.eurofins.fr/env

SAS au capital de 1 176 684 €
RCS Douai 518 323 712
TVA FR 38 518 323 712
APE 7120B

Accréditation
ESSAIS 1-2202
Site de Douai
Portée disponible sur
www.cofrac.fr



**EUROFINS ANALYSES POUR
L'ENVIRONNEMENT FRANCE SAS**
Département Environnement
5 rue d'Otterswiller
67700 SAVERNE
FRANCE

RAPPORT D'ANALYSE

N° de rapport d'analyse : AR-20-IX-218039-01 Version du : 18/11/2020 Page 1/2
Dossier N° : 20M092614 Date de réception : 16/11/2020
Référence bon de commande : EUFRSA200105048

| N° Ech | Matrice | Référence échantillon | Observations |
|--------|------------|-----------------------|-------------------------------|
| 002 | Eau saline | 20E208633-002 / EC2 - | (1200) (voir note ci-dessous) |

(1200) La date de prélèvement n'étant pas renseignée, les délais de mise en analyse ont été calculés à partir de la date et heure de réception par le laboratoire.

N° ech **20M092614-002** | Version AR-20-IX-218039-01(18/11/2020) | Votre réf. 20E208633-002 Page 2/2

| | | | |
|---------------------|------------------|------------------------------------|--------|
| Date de prélèvement | Non communiquée | Prélèvement effectué par (1) | CLIENT |
| Date de réception | 16/11/2020 20:13 | Température de l'air de l'enceinte | 5°C |
| Début d'analyse | 16/11/2020 21:22 | | |

Paramètres microbiologiques

| | Résultat | Unité |
|---|----------|------------|
| UMRVA : Escherichia coli (Microplaques) Prestation réalisée par nos soins | 15 | NPP/100 ml |
| Numération - NPP miniaturisée - NF EN ISO 9308-3 | | |



Ghislaine Schmitt
 Coordinateur de projets clients

La reproduction de ce rapport n'est autorisée que sous sa forme intégrale. Il comporte 2 page(s). Le présent rapport ne concerne que les objets soumis à l'essai. Les résultats s'appliquent à l'échantillon tel qu'il a été reçu.

Pour déclarer, ou non, la conformité à la spécification, il n'a pas été tenu explicitement compte de l'incertitude associée au résultat. Tous les éléments de traçabilité, ainsi que les incertitudes de mesure, sont disponibles sur demande.

Pour les résultats issus d'une sous-traitance, les rapports émis par des laboratoires accrédités sont disponibles sur demande.

Laboratoire agréé pour la réalisation des prélèvements, des analyses terrain et des analyses des paramètres du contrôle sanitaire des eaux - portée détaillée de l'agrément disponible sur demande.

NGL : les valeurs inférieures à la LQ ne sont pas prises en compte dans le calcul.

(1) Données fournies par le client qui ne sauraient engager la responsabilité du laboratoire.

Lors de l'émission d'une nouvelle version de rapport, toute modification est identifiée par une mise en forme gras, italique et souligné.

Eurofins Hydrologie Est SAS
 Rue Lucien Cuenot Site Saint-Jacques II
 F-54521 Maxeville Cedex

tél. +33 3 83 50 36 00
 fax +33 3 83 20 20 90 32

www.eurofins.fr/env.

SAS au capital de 1 812 784 €
 RCS NANCY 756 800 090
 TVA FR 46 756 800 090
 APE 7120B

**EUROFINS ANALYSES POUR
L'ENVIRONNEMENT FRANCE SAS**
Département Environnement
5 rue d'Otterswiller
67700 SAVERNE
FRANCE

RAPPORT D'ANALYSE

N° de rapport d'analyse : AR-20-IC-102854-01 Version du : 20/11/2020 Page 1/2
Dossier N° : 201040472 Date de réception : 17/11/2020
Référence bon de commande : EUFRSA200105048

| N° Ech | Matrice | Référence échantillon | Observations |
|--------|------------|-----------------------|-------------------------------|
| 002 | Eau saline | 20E208633-002 / EC2 - | (1200) (voir note ci-dessous) |

(1200) La date de prélèvement n'étant pas renseignée, les délais de mise en analyse ont été calculés à partir de la date et heure de réception par le laboratoire.

Eurofins Hydrologie Nord SAS
Rue Maurice Caullery - ZI Douai Dorignies
FR-59500 Douai

tél. +33 3 27 86 95 87
fax

www.eurofins.fr/env

SAS au capital de 1 176 684 €
RCS Douai 518 323 712
TVA FR 38 518 323 712
APE 7120B

Accréditation
ESSAIS 1-2202
Site de Douai
Portée disponible sur
www.cofrac.fr



N° ech 20I040472-002 | Version AR-20-IC-102854-01(20/11/2020) | Votre réf. 20E208633-002 | Page 2/2

| | | | |
|------------------------------------|-----------------------|-------------------|------------------|
| Température de l'air de l'enceinte | 7,8°C | Date de réception | 17/11/2020 09:00 |
| Préleveur (1) | Prélevé par le client | Début d'analyse | 18/11/2020 14:00 |
| Date de prélèvement | Non communiquée | | |

| PHYSICO-CHIMIE | | Résultat | Unité |
|---|---|----------|--------|
| ICG4K : Azote ammoniacal Prestation réalisée par nos soins NF EN ISO/IEC 17025:2017 COFRAC ESSAIS 1-2202 | | | |
| Spectrophotométrie [automatisée] - Méthode interne | | | |
| Ammonium (NH4) | * | 1.8 | µmol/l |
| Ammonium (mg/l) | * | 0.0328 | mg/l |
| ICBIX : Orthophosphates (PO4) Prestation réalisée par nos soins NF EN ISO/IEC 17025:2017 COFRAC ESSAIS 1-2202 | | | |
| Spectrophotométrie [automatisée] - Méthode interne | | | |
| Orthophosphates (PO4) | * | 0.61 | µmol/l |
| Orthophosphates | * | 0.0584 | mg/l |
| IC50T : Nitrates (NO3) Prestation réalisée par nos soins NF EN ISO/IEC 17025:2017 COFRAC ESSAIS 1-2202 | | | |
| Spectrophotométrie [automatisée] - Méthode interne | | | |
| Nitrates | * | 38 | µmol/l |
| Nitrates (mg/l) | * | 2.356 | mg/l |



Philippe Lacoste
Coordinateur de Projets Clients

La reproduction de ce rapport n'est autorisée que sous sa forme intégrale. Il comporte 2 page(s). Le présent rapport ne concerne que les objets soumis à l'essai. Les résultats s'appliquent à l'échantillon tel qu'il a été reçu.

Seules certaines prestations rapportées dans ce document sont couvertes par l'accréditation. Elles sont identifiées par le symbole *.

Pour déclarer, ou non, la conformité à la spécification, il n'a pas été tenu explicitement compte de l'incertitude associée au résultat. Tous les éléments de traçabilité, ainsi que les incertitudes de mesure, sont disponibles sur demande.

Pour les résultats issus d'une sous-traitance, les rapports émis par des laboratoires accrédités sont disponibles sur demande.

Laboratoire agréé pour la réalisation des prélèvements, des analyses terrain et des analyses des paramètres du contrôle sanitaire des eaux - portée détaillée de l'agrément disponible sur demande.

Laboratoire agréé par le ministère chargé de l'environnement dans les conditions de l'arrêté du 27/10/2011 - Liste des paramètres agréés disponible sur le site www.labeau.ecologie.gouv.fr.

NGL : les valeurs inférieures à la LQ ne sont pas prises en compte dans le calcul.

(1) Données fournies par le client qui ne sauraient engager la responsabilité du laboratoire.

Lors de l'émission d'une nouvelle version de rapport, toute modification est identifiée par une mise en forme gras, italique et souligné.

Eurofins Hydrologie Nord SAS
Rue Maurice Caullery - ZI Douai Dorignies
FR-59500 Douai

tél. +33 3 27 66 95 87
fax

www.eurofins.fr/env

SAS au capital de 1 176 684 €
RCS Douai 518 323 712
TVA FR 38 518 323 712
APE 7120B

Accréditation
ESSAIS 1-2202
Site de Douai
Portée disponible sur
www.cofrac.fr





PAVILLON BLEU

LE LABEL ENVIRONNEMENTAL
ET TOURISTIQUE INTERNATIONAL
POUR LES PLAGES ET LES PORTS
DE PLAISANCE

PAVILLON BLEU 2020

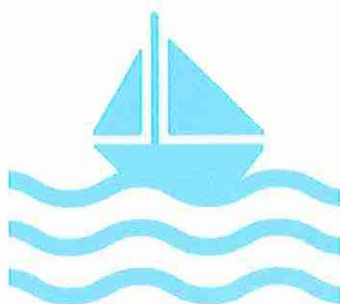

Le Président de Teragir attribue au

CNTL de Marseille

Le label Pavillon Bleu, conformément aux critères de distinction internationale, pour la 22^e année

Fait le 9 juin 2020
À Paris

Signature du Lauréat

CNTL
Quai Marcel Pagnol
13007 MARSEILLE
Tel : 04.91.59.82.00
contact@cntl-marseille.com

Lesley Jones
Présidente de la FEE



Rodolphe Dugon
Président de Teragir



www.pavillonbleu.org

Reçu au Contrôle de légalité le 11 mai 2022

REGLEMENT INTERIEUR DE LA DELEGATION (DSP1)

PREAMBULE

Le présent règlement intérieur vient compléter les règles édictées par la Convention de délégation de service public conclue avec la Métropole Aix Marseille Provence et le Règlement de Police des Ports de Plaisance relevant de la compétence de la Métropole Aix-Marseille Provence.

Il s'agit d'un code de bonnes pratiques sur le périmètre de la DSP1, soucieux de promouvoir les valeurs liées à la mer, à l'activité sportive, au respect et à la préservation de l'environnement, à l'entraide entre marins, à la convivialité et l'accueil, et à la préservation et l'embellissement du site exceptionnel de la DSP1 qui contribue très directement à la notoriété et à l'attractivité de la cité Marseillaise.

Chaque usager du périmètre est un acteur de la vie sociale, sportive et conviviale d'un des plus beaux sites méditerranéens situé au cœur de Marseille. Cela implique des droits : celui de se dire usager de la DSP1, d'utiliser ses installations collectives, de disposer d'un anneau à flot pour un navire de plaisance. Cela implique aussi, en retour, des devoirs recensés d'une manière non exhaustive au présent règlement intérieur.

Article 1 : QUALITE D'USAGER

Est usager toute personne physique ou morale détentrice d'un contrat d'occupation d'un poste à flot ou à terre de longue ou de courte durée situé dans le périmètre de la DSP1.

Les usagers et les salariés des personnes morales doivent se comporter en toutes circonstances, à l'intérieur ou à l'extérieur du périmètre avec dignité, loyauté et probité. Ils adhèrent aux valeurs de sportivité, d'entraide entre marins, de convivialité. Ils contribuent au respect de l'environnement et à la préservation du site du Vieux Port.

Les usagers ont le devoir, selon leurs compétences et leur disponibilité, de participer à la vie du site de la DSP1 et plus généralement du Vieux Port, de participer aux animations (régates et autres manifestations sportives, culturelles ou festives). Les usagers de la DSP1, par leur attitude et par leurs actions contribuent à faire du Vieux Port le lieu emblématique de la vie sociale de la deuxième ville de France. Ils participent à l'animation et à la vie au cœur de la cité Phocéenne.

Art 2- VIE DE LA DELEGATION ; LE COMITE DE COORDINATION

Le délégataire sera en contact permanent avec les différentes catégories d'usagers. Le Comité de coordination qui prévoit leur représentation sur une base spatiale a pour objectifs de favoriser l'écoute l'échange le dialogue et la recherche de synergies entre les usagers.

Le Comité de coordination est présidé par le représentant du délégataire (Président, Secrétaire Général ou toute autre personne désignée par Le Président).

Il se réunit au moins 2 fois par an.

Ses remarques et ses analyses sont portées à la connaissance du délégant.

Une réunion annuelle aura lieu entre les représentants du délégataire et les professionnels du nautisme, convoqués à l'initiative du délégataire avec un préavis de vingt jours. Tous les professionnels du nautisme seront convoqués et pourront assister à cette réunion avec faculté de donner mandat à un autre professionnel du nautisme. L'objet de cette réunion sera d'apporter aux professionnels du nautisme toutes les informations sur la vie de la D.S.P. et de recueillir les remarques, informations, desideratas propres aux professionnels.

Un compte rendu de cette réunion sera rédigé par le délégataire et adressé au délégant.

Art 3 : REDEVANCES

Les usagers ont l'obligation de régler dans les délais impartis, les redevances telles qu'elles ont été fixées par le Délégataire ou la Métropole Aix Marseille Provence

Il s'agit d'une obligation impérative dont le respect par chacun facilite la gestion de la trésorerie du délégataire et allège les tâches administratives des salariés et bénévoles qui s'en occupent.

Art. 4 - ATTRIBUTION DES PLACES

Les places des usagers sont attribuées par le délégant sur proposition du délégataire dans le respect de la délégation de service public.

Art.5- GESTION DU PLAN D'EAU

Le plan d'eau du CNTL est géré exclusivement par le Délégataire dans le respect du contrat de la DSP1 et du règlement de police des ports relevant de la compétence de la Métropole Aix-Marseille Provence.

Les usagers ne peuvent disposer de la place qui leur est attribuée à leur gré.

Si le Délégataire estime qu'un bateau doit changer de place, il en informe l'usager et ses délégués de panne.

En cas de non-respect de sa décision le Délégataire a tous les pouvoirs pour faire procéder à cette manœuvre, par les moyens appropriés, aux frais de l'usager, et à ses risques et périls.

Art. 6 – CESSION DU NAVIRE ; DEFAULT DU TITULAIRE DU CONTRAT D'OCCUPATION

Dans le cas d'une cession du bateau ou lorsqu'un usager ne peut plus honorer les termes de son contrat d'occupation, le droit de place revient au délégataire. Selon les termes de l'article 4 du présent règlement le délégant attribue sur proposition du délégataire.

Art. 7 – ENTRETIEN ET AMARRAGE DES NAVIRES

- a) Les usagers doivent conserver leur navire en parfait état d'entretien et de navigabilité.
- b) Chaque bateau doit être amarré solidement sur son corps-mort ainsi que sur les points d'amarrage prévus sur les pannes et sur les quais. L'amarrage, est entretenu régulièrement par l'usager et doit être approprié à la taille du bateau.
- c) Toute modification non autorisée sur les appareils de mouillage ou d'amarrage engage la responsabilité de celui qui en aura pris l'initiative. La remise en état s'effectuera aux frais de l'usager.
- d) L'usager est responsable des dommages que son bateau peut causer par sa faute aux installations de la DSP 1, aux autres bateaux ainsi qu'aux biens appartenant aux tiers ou aux tiers eux-mêmes.
- e) Le propriétaire du navire détenteur du contrat d'occupation doit avoir souscrit une assurance le garantissant au minimum en responsabilité civile, dommages causés aux tiers et renflouement et retraitement d'épave et remorquage. Il devra en présenter l'attestation et le justificatif de paiement, en même temps que l'acte de francisation du bateau sur toute demande du Comité Directeur ou de ses délégués de panne.
- f) Le délégataire ne peut en aucun cas être tenu responsable des avaries, dégâts, vols à bord des bateaux ou même vols de bateau qui pourraient se produire.

Art. 8 – REGLES DE FONCTIONNEMENT DE L'AIRE DE CARENAGE

- a) Seuls sont autorisés à utiliser les installations les usagers de la DSP1
- b) Le Délégataire décline toute responsabilité en cas d'accident sur l'aire de carénage
- c) Les manœuvres débutent à partir de 7h30 en période estivale et les remises à l'eau s'effectuent au plus tard à 17h30.
- d) Il est strictement interdit de se tenir sur l'aire de carénage pendant les manœuvres
- e) Le stationnement de tout véhicule (deux roues compris) est interdit
- f) La peinture au pistolet est interdite sur l'aire de carénage
- g) Les huiles, solvants et batteries usagés doivent être jetés dans les cuves appropriées
- h) La remise à l'eau ne sera effectuée que sur justificatif du paiement de la prestation auprès du grutier
- i) L'aire de carénage doit être laissée aussi propre qu'à sa prise d'occupation, matériels (machine à haute pression, échelles) rangés.

Art 9 - AUTRES ACTIVITES

Toute activité politique, religieuse, jeux d'argent est strictement prohibée sur le périmètre de la DSP 1. Nul ne peut se prévaloir de sa qualité d'usager titulaire d'un contrat d'occupation dans le cadre d'une activité de cette nature.

A l'exclusion des professionnels du nautisme, toute activité commerciale par un usager est strictement interdite sur le périmètre de la DSP 1.

Art.10 – SANCTIONS

a) Une sanction peut être prononcée contre tout usager qui commettrait une infraction au règlement de police des ports relevant de la compétence de la Métropole Aix Marseille Provence, au contrat de la DSP1 ou au présent règlement intérieur, qui manquerait aux lois de l'honneur et de la bonne conduite.

Tout usager qui ne réglerait pas les redevances dues, après deux mises en demeure consécutives restées sans effet dans le mois de leur réception, encourt une caducité de l'autorisation d'occuper assortie d'une obligation de quitter le port sans délai. Les sommes impayées restant en tout état de cause dues au délégataire.

b) La sanction est prononcée par le délégataire après convocation de l'usager concerné par lettre recommandée avec accusé de réception adressée au moins 20 jours avant la date de la réunion. L'usager concerné est informé par cette lettre de la date, de l'heure et du lieu de la réunion, des faits qui lui sont reprochés, des sanctions encourues, de la possibilité qui lui est offerte de s'expliquer et de se faire assister par deux usagers de la DSP1.

Si l'usager concerné, convoqué régulièrement est absent, le Délégataire se prononce sans l'entendre.

En fonction de la nature de l'infraction, le Délégué, après en avoir débattu peut décider d'un avertissement, ou encourt une caducité de l'autorisation d'occuper assortie d'une obligation de quitter le port sans délai.

c) Caducité de l'autorisation d'occuper assortie d'une obligation de quitter le port sans délai.

Elle peut être prononcée pour tout manquement de l'usager à ses obligations établies par le règlement de la police des ports ou, par le règlement Intérieur de la DSP1. L'absence de participation aux activités de la DSP1 n'est pas un motif de caducité de l'autorisation d'occuper.

La décision motivée du Délégué est notifiée par lettre recommandée avec accusé de réception à l'usager concerné.

La caducité de l'autorisation d'occuper entraîne l'obligation de quitter le plan d'eau de la DSP1 sans délai.

La prononciation de la sanction revient au Délégué qui sera prononcée sur la base de la décision du Délégué.

Art. 11 – APPLICATION

Le présent règlement intérieur est d'application immédiate à la date du début du contrat entre la Métropole Aix-Marseille Provence et le délégué de la DSP1. Il remplace tout règlement antérieur précédent.

CONSULTATIONS MENSUELLES CES 18 DERNIERS MOIS

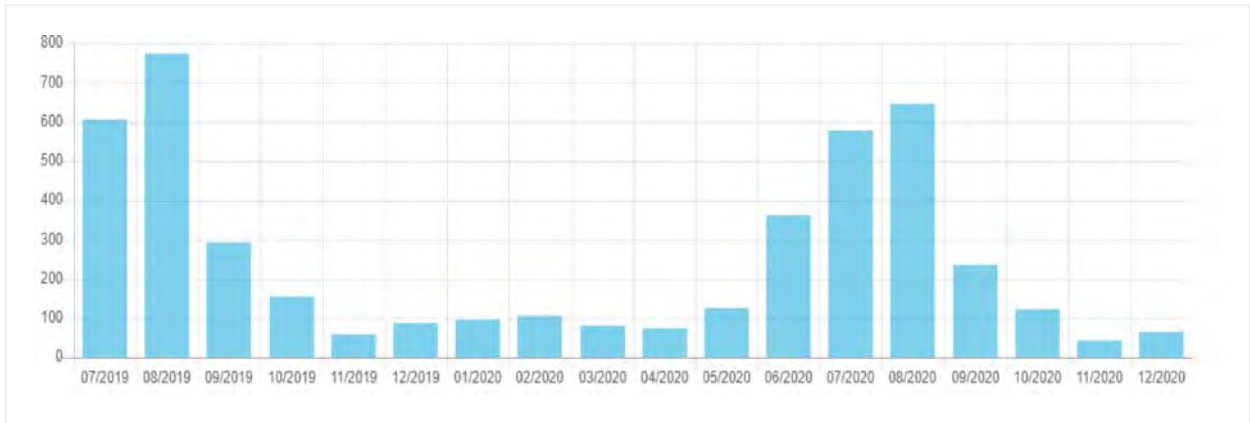

VUES TOTALES 2020
2 536 -12,0% vs. 2019

VISITEURS 2020
1 170

AVIS SUR NAVILY
19

APPELS TÉLÉPHONIQUES GÉNÉRÉS DEPUIS NAVILY (DONNÉES DISPONIBLES DEPUIS JUIN 2019)

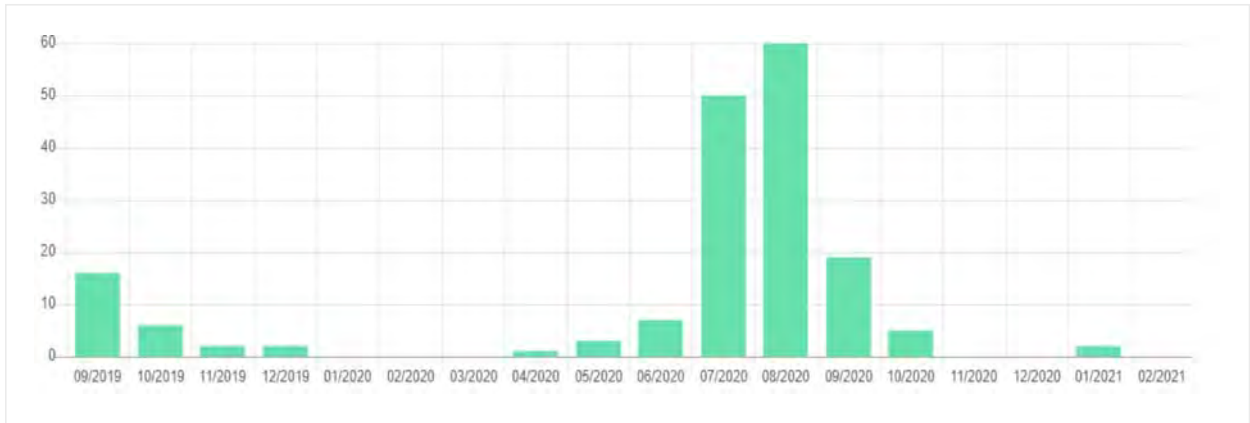

APPELS TÉLÉPHONIQUES 2020
145

APPELS TÉLÉPHONIQUES 2019
125

Analyse de vos demandes et réservations en 2020

ÉVOLUTION DES DEMANDES PAR MOIS

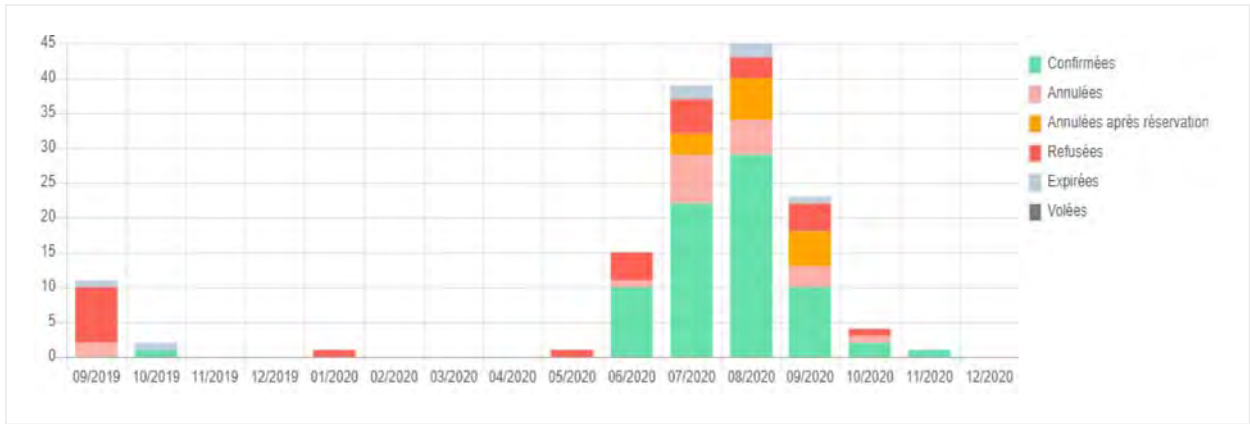

TAUX D'ACCEPTATION
68,2%

TAUX DE REFUS
14,7%

TAUX DE RÉPONSE
83,6%

TEMPS DE RÉPONSE MOYEN
18,2^h

RÉPARTITION DES DEMANDES PAR TAILLE ET TYPE DE BATEAU

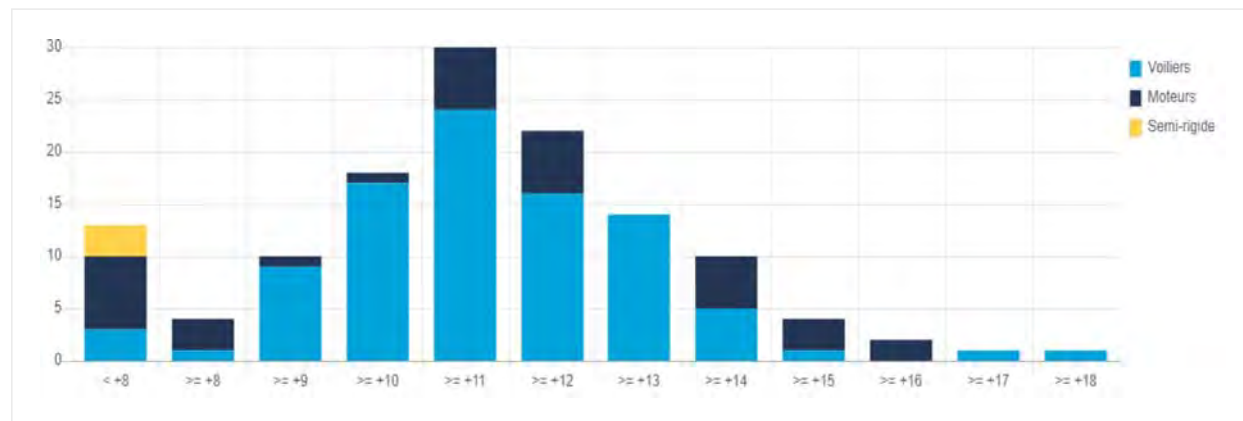

RÉPARTITION DES DEMANDES PAR PAVILLON DU BATEAU

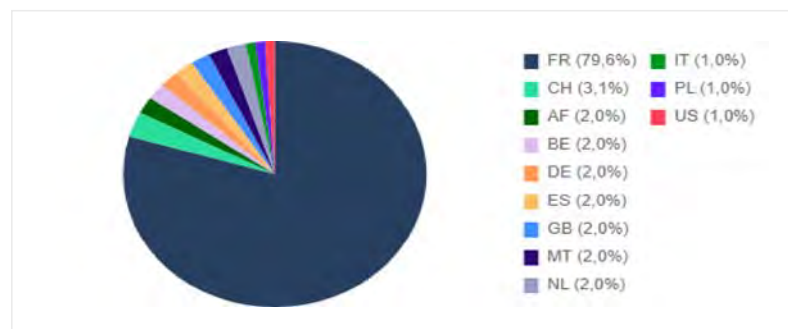

RÉPARTITION DES DEMANDES PAR DURÉE

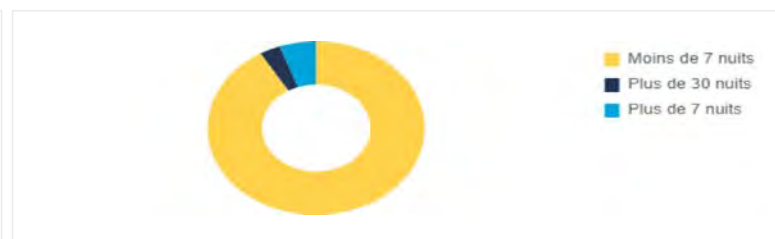

NOMBRE TOTAL DE DEMANDES
129 ^{-1,5% vs. 2019}

DURÉE TOTALE
799 nuitées

DURÉE MOYENNE
6,2 nuitées

VALEUR TOTALE
13 827€

VALEUR MOYENNE
107€

Analyse de vos réservations confirmées en 2020

RÉPARTITION DES RÉSERVATIONS PAR DURÉE

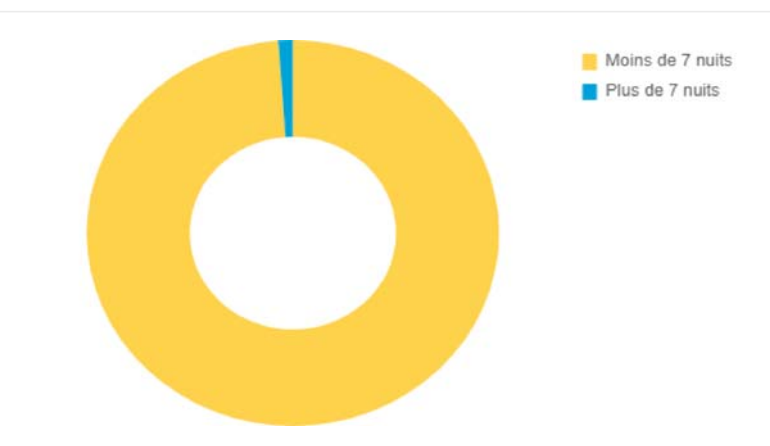

NOMBRE TOTAL DE RÉSERVATIONS
74 ^{+42,3% vs. 2019}

DURÉE TOTALE
124 nuitées

DURÉE MOYENNE
1,7 nuitées

VALEUR TOTALE
5 714€

VALEUR MOYENNE
77€